

## FORMATO ÚNICO

### ACTA DE INFORME DE GESTIÓN

(Ley 951 de marzo 31 de 2005)

#### 1. DATOS GENERALES:

**A. NOMBRE DEL FUNCIONARIO RESPONSABLE QUE ENTREGA:** [Aura Herminda Lopez Salazar](#)

**B. CARGO:** Subdirectora Operativa código 068 grado 01 de la Subdirección de Gestión Corporativa

**C. ENTIDAD (RAZÓN SOCIAL):** Instituto Distrital de Patrimonio Cultural

**D. CIUDAD Y FECHA** Bogotá D.C. 15 de octubre de 2024

**E. FECHA DE INICIO DE LA GESTIÓN** 27 de enero de 2023

**F. CONDICIÓN DE LA PRESENTACIÓN:** RETIRO  SEPARACIÓN DEL CARGO  RATIFICACIÓN

**G. FECHA DE RETIRO, SEPARACIÓN DEL CARGO O RATIFICACIÓN** 14 de octubre de 2024

#### 2. INFORME RESUMIDO O EJECUTIVO DE LA GESTIÓN:

Atendiendo el objetivo y las funciones del cargo, durante los 20 meses y 17 días al frente de la subdirección se atendieron y adelantaron todos los procesos, procedimientos, informes, planes y programas a cargo, los cuales se adelantaron a través de contratistas, funcionarios de Carrera y funcionarios en provisionalidad, tal como se detalla a continuación:

##### 2.1 Procedimientos de gestión financiera:

El proceso de gestión financiera tiene como objetivo administrar y gestionar los recursos económicos del Instituto Distrital de Patrimonio Cultural de manera eficiente y eficaz para contribuir al cumplimiento de la misión institucional a través de la planeación, proyección, ejecución y seguimiento de los flujos financieros del instituto.

La gestión financiera implica la administración, control y el uso de los recursos, así como la rendición de las cuentas a las diferentes entidades de control y a la ciudadanía en general; de acuerdo con las funciones y responsabilidades de cargo desde la Subdirección de Gestión corporativa, se Planea y ejecutar la política institucional en materia administrativa y de planeación financiera, presupuestal,

contable y de pagos, acorde con la normatividad financiera y presupuestal vigente y orientadas a la racionalización del gasto.

Además, coordinar la preparación y consolidación del anteproyecto de presupuesto de funcionamiento de la entidad, en conjunto con la Oficina Asesora de Planeación, se adelanta el anteproyecto de presupuesto de inversión. Desde el equipo financiero que hace parte de la Subdirección de Gestión Corporativa, se adelantan todas las transacciones presupuestales previstas en el procedimiento, a través de BOGDATA.

Es por ello por lo que en el presente apartado se presenta un resumen sucinto de la evolución de las finanzas del Instituto y los logros alcanzados en materia de ejecución presupuestal y presentación de información financiera, a los entes de control y al equipo de colaboradores de la entidad. Seguidamente se describen los procedimientos e informes de gestión financiera, así como su estado actual

**2.1.1 Contabilidad:** responsable del acopio de información de los hechos económicos ocurridos en cada periodo, para la clasificación y reconocimiento contable, emisión de Estados financieros, informes y reportes con destino a transparencia, Contaduría General de la Nación, Contraloría de Bogotá, Secretaría de Hacienda Distrital - Dirección Distrital de Contabilidad y a la ciudadanía en general.

El equipo de trabajo está conformado por una profesional especializada código 222 grado 03 y dos (2) contratistas, la entidad cuenta con el aplicativo SIIGO (Contabilidad e inventarios), aplicativo de nómina y repositorio en la nube para el backup de información. El mantenimiento se contrata anualmente, con la empresa Integrasoft S.A.S.

#### **Procedimiento contable disponible en:**

Caracterización: [chrome-extension://efaidnbmnnnibpcajpcglclefindmkaj/https://miintranet.idpc.gov.co/sig/3\\_ProcesosApoyo/GestionFinanciera/1\\_CaraterizacionPoliticasyCaracterizacionProcesoGestion%20FinancieraV3.pdf](https://miintranet.idpc.gov.co/sig/3_ProcesosApoyo/GestionFinanciera/1_CaraterizacionPoliticasyCaracterizacionProcesoGestion%20FinancieraV3.pdf)

Procedimiento de contabilidad:

[chrome-extension://efaidnbmnnnibpcajpcglclefindmkaj/https://miintranet.idpc.gov.co/sig/3\\_ProcesosApoyo/GestionFinanciera/3\\_Procedimientos/ProcedimientoContabilidadV7.pdf](https://miintranet.idpc.gov.co/sig/3_ProcesosApoyo/GestionFinanciera/3_Procedimientos/ProcedimientoContabilidadV7.pdf)

Manual de Políticas Contables:

[chrome-extension://efaidnbmnnnibpcajpcglclefindmkaj/https://miintranet.idpc.gov.co/sig/3\\_ProcesosApoyo/GestionFinanciera/3\\_Procedimientos/ManualdePoliticasyProcedimientosContablesV7.pdf](https://miintranet.idpc.gov.co/sig/3_ProcesosApoyo/GestionFinanciera/3_Procedimientos/ManualdePoliticasyProcedimientosContablesV7.pdf)

[procesosApoyo/GestionFinanciera/2\\_ManualesInstructivosPlanesPropios/Manual\\_de\\_pol%C3%ADticas\\_Contables\\_V6.pdf](#)

Otros procedimientos, formatos, instructivos y manuales:

<https://miintranet.idpc.gov.co/gestion/sig/procesos-de-apoyo/gestion-financiera/>

**Estados financieros con corte al 31 de agosto de 2024:**

Disponibles en:

<https://idpc.gov.co/transparencia/estados-financieros/>

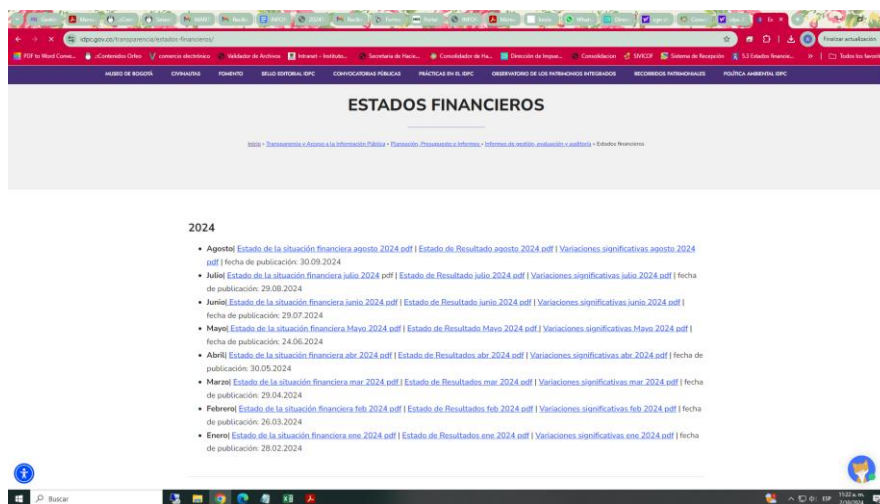

Último reporte a la Contaduría general de la Nación con corte a junio de 2024 disponible en:

[https://www.chip.gov.co/schip\\_rt/index.jsf](https://www.chip.gov.co/schip_rt/index.jsf)

Último reporte a la Secretaría de Hacienda - Dirección Distrital de Contabilidad, con corte a junio de 2024 disponible en:

[https://www.chip.gov.co/schip\\_rt/index.jsf](https://www.chip.gov.co/schip_rt/index.jsf)

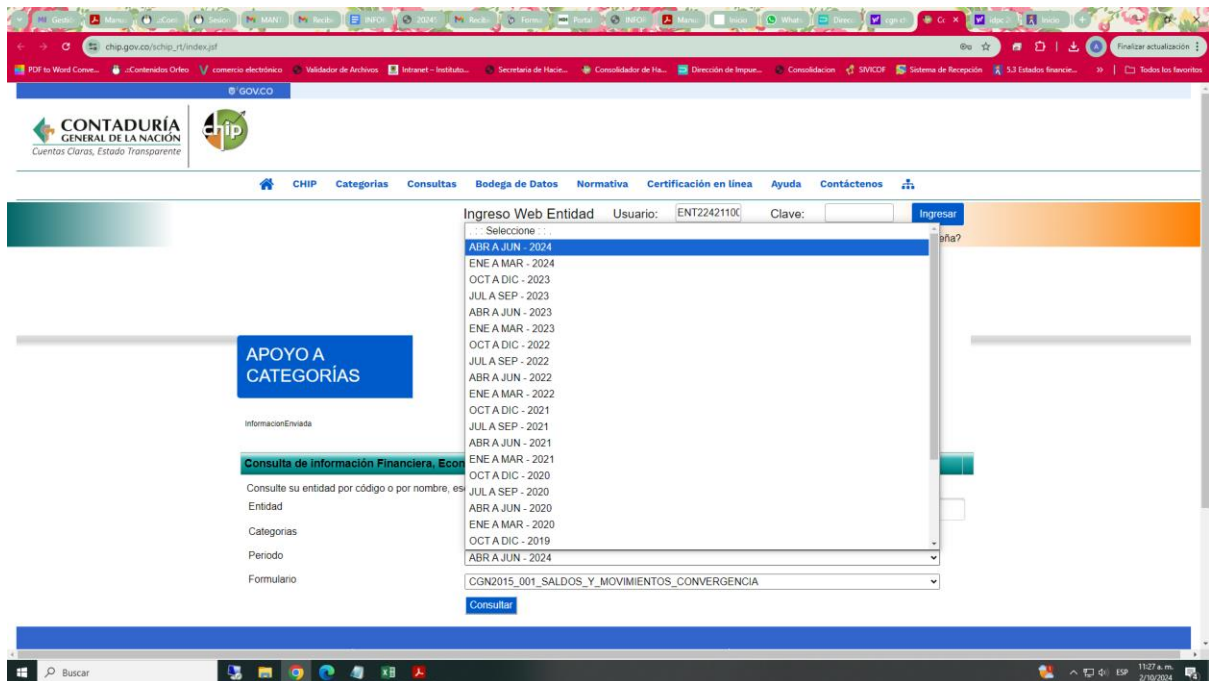

## Informes mensuales y anuales a la Contraloría de bogotá:

Disponibles en carpeta VENUS - SIVICOF: Con corte a septiembre de 2024 excepto por el informe contractual que a la fecha d retiro aún no se había vencido.

S:\Sivicof 2024\09-septiembre

Asuntos pendientes a responsabilidad de la Profesional Especializada con funciones de Contadora, que requieren seguimiento:

- a) Depuración de la cuenta de bienes históricos y culturales, otros bienes de beneficio y uso público en lo relativo a monumentos y elementos de museo en coordinación con el equipo de trabajo de bienes e infraestructura y los equipos de trabajo de las Subdirecciones de protección e intervención del Patrimonio y la de Divulgación y apropiación del patrimonio. Se cuenta con concepto contable expedido por la Dirección Distrital del Contabilidad para establecer los pasos a seguir.

**2.1.2 Presupuesto:** El presupuesto comprende las etapas y taxonomías descritas y definidas en el Manual Operativo Presupuestal del Distrito Capital adoptado mediante Resolución SDH N° 191 del 22 de septiembre de 2017, en lo aplicable a Establecimientos Públicos Distritales.

Desde este proceso se realizaron las actividades y se adelantaron los trámites de solicitudes correspondientes a las diferentes operaciones presupuestales solicitadas por las Subdirecciones misionales y la Subdirección de Gestión Corporativa, (expedición de certificados de disponibilidad presupuestal CDP, de registros presupuestales CRP, anulaciones, liberaciones de saldo, modificaciones

presupuestales como traslados, adiciones y reducciones); También se gestionó la elaboración del anteproyecto de presupuesto de funcionamiento, se coordinó con la Oficina Asesora de Planeación el anteproyecto de presupuesto de inversión, hasta obtener la cuota global 2025, se realizó el cargue anual de la información presupuestal 2024, el cierre presupuestal 2023 y se viene llevando el control de la ejecuciones de la vigencia y de las reservas para gastos de funcionamiento e inversión en coordinación con OAP. Estas transacciones se realizan a través de BOGDATA, aplicativo de la Secretaría Distrital de Hacienda de Bogotá, donde se articulan los diferentes movimientos.

De las actividades anteriores se generan los informes y reportes correspondientes de acuerdo con las regulaciones existentes en la materia y los procedimientos adoptados por la entidad para tal fin.

Procedimientos de presupuesto disponibles en:

<https://miintranet.idpc.gov.co/gestion/sig/procesos-de-apoyo/gestion-financiera/>

Informes de modificaciones presupuestales disponibles en:

<https://idpc.gov.co/transparencia/presupuesto-general/>

El detalle de las ejecuciones se muestra en el numeral 7 de este documento.

**2.1.3 Tesorería:** A través de los procedimientos de tesorería, se administran recursos propios y de terceros mediante operaciones de recaudo y giro las cuales son administradas por la Dirección Distrital de Tesorería por el sistema de Cuenta Única Distrital CUD. A la fecha de este informe la entidad aún tiene abiertas las siguientes cuentas bancarias:

Cuenta Número	Banco	Tipo	Objetivo
7400295338	DAVIVIENDA	Ahorros	Endoso descuentos convenios, libranza, AFC y reintegros de caja menor.
7469999751	DAVIVIENDA	Corriente	Reembolso de Caja Menor

Las anteriores cuentas se utilizan eventualmente para el manejo de recursos de endoso para cubrir obligaciones que la DDT no puede girar en forma directa como es el caso de las cuentas AFC y convenios de libranza.

Los procedimientos de Tesorería, se encuentran en el enlace

<https://miintranet.idpc.gov.co/gestion/sig/procesos-de-apoyo/gestion-financiera/>

los citados procedimientos se encuentran en proceso de actualización, toda vez que el proceso de centralización de la Cuenta Única Distrital apenas lleva un año y se han realizado modificaciones sobre la marcha, las cuales constan en circulares de la Secretaría de Hacienda - Dirección Distrital de Tesorería.

Los recursos disponibles de las diferentes fuentes (recursos distrito, recursos propios, recursos de terceros por convenios, recursos INC), se reitera son manejados por la Dirección Distrital de Tesorería; el recaudo ejecutado al 30 de septiembre es el siguiente.

Ce.gestores / Pos.presupuestarias	Apropiación Vigente	Recaudo Acumulado	Saldo por Recaudar	% Recaud.
TOTAL	- 44.095.783.022	- 22.608.978.289	- 21.486.804.733	51,27
0213-01 INSTITUTO DISTRICTAL DEL PATRIMONIO CULTU	- 44.095.783.022	- 22.608.978.289	- 21.486.804.733	51,27
O1102050010302 Pasta o pulpa, papel y productos de papel; impreso	- 46.361.000	- 34.649.100	- 11.711.900	74,74
O11020500107020112 Servicios de alquiler o arrendamiento con o sin op	- 65.979.000	- 63.246.027	- 2.732.973	95,86
O11020600606 Otras unidades de gobierno	- 2.368.946.327	- 1.635.991.089	- 732.955.238	69,06
O12100202 Ingresos de destinación específica	- 275.039.432	- 275.039.432	-	100,00
O12100203 Libre destinación	- 58.391.000	- 58.391.000	-	100,00
O1210020402 Ingresos de destinación específica	- 118.900.000	- 118.900.000	-	100,00
O150101 Vigencia	- 41.162.166.263	- 20.422.761.641	- 20.739.404.622	49,62

**Fuentes de recursos financieros:** el presupuesto de ingresos del Instituto proviene de las siguientes fuentes.

-Ingresos propios por contratos de arrendamiento: a la fecha 2 vigentes (siglo del Hombre y Café Ibañez S.A.S) vencen en diciembre 31 de 2024.

-Ingresos propios por venta de publicaciones.

-Ingresos por recursos Distrito: corresponde a las transferencias del Distrito y representan aproximadamente el 95% del ingreso.

-Ingresos Administrados: Provenientes de Convenios interadministrativos con entidades como el fondo financiero distrital de Salud, la Fundación Gilberto Alzáte Avendaño FUGA, Instituto Distrital de Turismo IDT, entre otros.

Los recursos propios y administrados del Instituto que se encuentran administrados por la dirección distrital de Tesorería son los siguientes:

Plan Anual Mensualizado de Caja:

a) Reservas:

Con corte al 11 d octubre el siguiente era el estado de ejecución del PAC de reservas:

PROYECTO	PAC PROGRAMADO	GIRADO	\$ PENDIENTE EJECUCIÓN	% PENDIENTE EJECUCION
<b>0000000000000000000213</b>	<b>2.900.000</b>	<b>723.023</b>	<b>2.176.977</b>	<b>75,07%</b>
1-100-F001	2.900.000	723.023	2.176.977	75,07%
<b>O23011601210000007611</b>	<b>423.840.723</b>	<b>229.849.816</b>	<b>193.990.907</b>	<b>45,77%</b>
1-100-I026	113.000.000	111.917.688	1.082.312	0,96%
3-100-I001	310.840.723	117.932.128	192.908.595	62,06%
<b>O23011601210000007639</b>	<b>3.551.955</b>	<b>3.551.955</b>	<b>0</b>	<b>0,00%</b>
1-100-F001	3.551.955	3.551.955	0	0,00%
<b>O23011602310000007649</b>	<b>344.664.000</b>	<b>138.586.173</b>	<b>206.077.827</b>	<b>59,79%</b>
1-100-F001	22.324.255	0	22.324.255	100,00%
3-200-I017	322.339.745	138.586.173	183.753.572	57,01%
<b>O23011605560000007597</b>	<b>229.629</b>	<b>229.629</b>	<b>0</b>	<b>0,00%</b>
1-100-F001	229.629	229.629	0	0,00%
<b>Total general</b>	<b>775.186.307</b>	<b>372.940.596</b>	<b>402.245.711</b>	<b>51,89%</b>

b) Vigencia: La table siguiente muestra la ejecución de vigencia, es necesario tener en cuenta que la mayoría de los pagos programados se realizan en la tercera semana del mes, sin embargo el porcentaje de ejecución es alto.

	PROYECTO	PROGRAMADO	GIRADO	PENDIENTE EJECUCION	% PENDIENTE EJECUCIÓN
Corporativa	<b>0000000000000000000213</b>	<b>1.073.364.332</b>	<b>1.071.829.818</b>	<b>1.534.514</b>	<b>0,14%</b>
	1-100-F001	1.073.364.332	1.071.829.818	1.534.514	0,14%
	<b>O23011605560000007597</b>	<b>105.967.145</b>	<b>105.967.145</b>	<b>0</b>	<b>0,00%</b>
	1-100-F001	105.967.145	105.967.145	0	0,00%
	<b>O23011745992024018609023</b>	<b>229.158.923</b>	<b>229.158.923</b>	<b>0</b>	<b>0,00%</b>
	1-100-F001	229.158.923	229.158.923	0	0,00%
Divulgación	<b>O23011745992024018610011</b>	<b>385.478.898</b>	<b>380.051.878</b>	<b>5.427.020</b>	<b>1,41%</b>
	1-100-F001	385.478.898	380.051.878	5.427.020	1,41%
	<b>O23011601140000007601</b>	<b>0</b>	<b>0</b>	<b>0</b>	<b>0,00%</b>
	1-100-F001	0	0	0	0,00%
	<b>O23011601210000007639</b>	<b>112.145.107</b>	<b>108.007.283</b>	<b>4.137.824</b>	<b>3,69%</b>
	1-100-F001	112.145.107	108.007.283	4.137.824	3,69%
	<b>O23011733012024020601051</b>	<b>13.229.820</b>	<b>13.229.820</b>	<b>0</b>	<b>0,00%</b>
	1-100-F001	13.229.820	13.229.820	0	0,00%
	<b>O23011733012024020601064</b>	<b>27.406.274</b>	<b>27.406.274</b>	<b>0</b>	<b>0,00%</b>
	1-100-F001	27.406.274	27.406.274	0	0,00%
	<b>O23011733012024020601126</b>	<b>2.566.667</b>	<b>2.566.667</b>	<b>0</b>	<b>0,00%</b>
	1-100-F001	2.566.667	2.566.667	0	0,00%
	<b>O23011733012024022805073</b>	<b>25.794.194</b>	<b>25.794.194</b>	<b>0</b>	<b>0,00%</b>
	1-100-F001	25.794.194	25.794.194	0	0,00%
<b>O23011733012024022806053</b>	<b>235.693.867</b>	<b>229.063.428</b>	<b>6.630.439</b>	<b>2,81%</b>	
1-100-F001	235.693.867	229.063.428	6.630.439	2,81%	
<b>O23011733012024022808054</b>	<b>32.198.657</b>	<b>26.848.851</b>	<b>5.349.806</b>	<b>16,61%</b>	
1-100-F001	32.198.657	26.848.851	5.349.806	16,61%	

	PROYECTO	PROGRAMADO	GIRADO	PENDIENTE EJECUCION	% PENDIENTE EJECUCIÓN
	<b>O23011733022024024105049</b>	<b>12.593.794</b>	<b>12.569.038</b>	<b>24.756</b>	<b>0,20%</b>
	1-100-F001	12.593.794	12.569.038	24.756	0,20%
Protección e Intervención	<b>O23011601210000007611</b>	<b>11.479.614</b>	<b>11.479.614</b>	<b>0</b>	<b>0,00%</b>
	1-100-F001	4.073.400	4.073.400	0	0,00%
	1-100-I023	0	0	0	0,00%
	3-100-I017	0	0	0	0,00%
	3-200-I017	7.406.214	7.406.214	0	0,00%
	<b>O23011603420000007612</b>	<b>0</b>	<b>0</b>	<b>0</b>	<b>0,00%</b>
	1-100-F001	0	0	0	0,00%
	<b>O23011733022024024402054</b>	<b>266.893.982</b>	<b>213.388.205</b>	<b>53.505.777</b>	<b>20,05%</b>
	1-100-F001	166.687.782	166.687.782	0	0,00%
	1-100-I023	100.000.000	32.544.223	67.455.777	67,46%
	3-100-I017	0	13.950.000	-13.950.000	0,00%
	3-200-I017	206.200	206.200	0	0,00%
	<b>O23011733022024025902041</b>	<b>205.741.497</b>	<b>205.419.685</b>	<b>321.812</b>	<b>0,16%</b>
	1-100-F001	205.741.497	205.419.685	321.812	0,16%
<b>O23011733022024026005054</b>	<b>45.000.000</b>	<b>37.184.216</b>	<b>7.815.784</b>	<b>17,37%</b>	
1-100-F001	45.000.000	37.184.216	7.815.784	17,37%	
Territorial	<b>O23011602310000007649</b>	<b>40.321.889</b>	<b>40.321.889</b>	<b>0</b>	<b>0,00%</b>
	1-100-F001	40.321.889	40.321.889	0	0,00%
	<b>O23011733022024009803002</b>	<b>213.324.661</b>	<b>107.635.758</b>	<b>105.688.903</b>	<b>49,54%</b>
	1-100-F001	213.324.661	107.635.758	105.688.903	49,54%
	<b>O23011733022024009803042</b>	<b>35.000.000</b>	<b>34.000.000</b>	<b>1.000.000</b>	<b>2,86%</b>
	1-100-F001	35.000.000	34.000.000	1.000.000	2,86%
	<b>O23011733022024013603030</b>	<b>62.490.237</b>	<b>62.490.237</b>	<b>0</b>	<b>0,00%</b>
	1-100-F001	62.490.237	62.490.237	0	0,00%
<b>O23011733022024013603042</b>	<b>70.870.036</b>	<b>26.570.000</b>	<b>44.300.036</b>	<b>62,51%</b>	
1-100-F001	70.870.036	26.570.000	44.300.036	62,51%	
	<b>Total general</b>	<b>3.206.719.594</b>	<b>2.970.982.923</b>	<b>235.736.671</b>	<b>7,35%</b>

## 2.1.4 Cuentas por pagar

Bajo los lineamientos de la Secretaría Distrital de Hacienda, así como de los procedimientos internos, se reciben a través de ORFEO las solicitudes de pago de los supervisores correspondientes a todas las Subdirecciones y oficinas, se revisan, se causan en contabilidad, se construyen los archivos planes de acuerdo con las especificaciones dadas para BOGDATA y se remiten a la Dirección Distrital de Tesorería a través del aplicativo o mediante oficio según el tipo de pago, para que allí se realice la transferencia bancaria a proveedores, contratistas, empresas de servicios públicos, otras entidades como la Comisión Nacional del Servicio Civil, miembros de la Junta Directiva, EPS, ARL, Caja de Compensación Familiar, proveedores relacionados con descuentos de nómina entre otros. A la fecha del presente documento no existen cuentas pendientes de pago, pero se están recibiendo pagos a proveedores cuyo plazo máximo es el 15 de octubre-.



## **2.2 Procedimientos de Talento Humano**

El proceso de gestión del talento humano tiene como objetivo administrar el recurso humano que hace parte de la planta de empleos del IDPC, para apalancar el logro de los objetivos institucionales definidos por la alta dirección a través de la gestión de los procesos de ingreso, permanencia y retiro de los servidores, de acuerdo con las normas y las políticas vigentes. Este proceso aplica a todos los servidores públicos vinculados a la entidad a través de las modalidades contempladas en la normativa actual. Inicia con la identificación de las necesidades para formular cada uno de los Planes, para lograr una eficaz incorporación al servicio, permanencia y desarrollo, finalizando con la desvinculación de los servidores,

Los planes, procedimientos, instructivos y formatos del proceso se encuentran disponibles en:

<https://miintranet.idpc.gov.co/gestion/sig/procesos-de-apoyo/gestion-talento-humano/>

En este enlace se encuentran los siguientes documentos:

- a) caracterización del proceso
- b) Manuales planes y políticas 37 documentos
- c) Procedimientos 16
- d) Instructivos 77
- e) Documentos externos 8

### **2.2.1 Provisión de empleos - Planta de personal**

Mediante acuerdo 002 del 10 de enero de 2023 se modifica la planta de personal del IDPC pasando de 37 a 77 empleos y modificando uno de ellos. Las principales modificaciones se detallan a continuación:

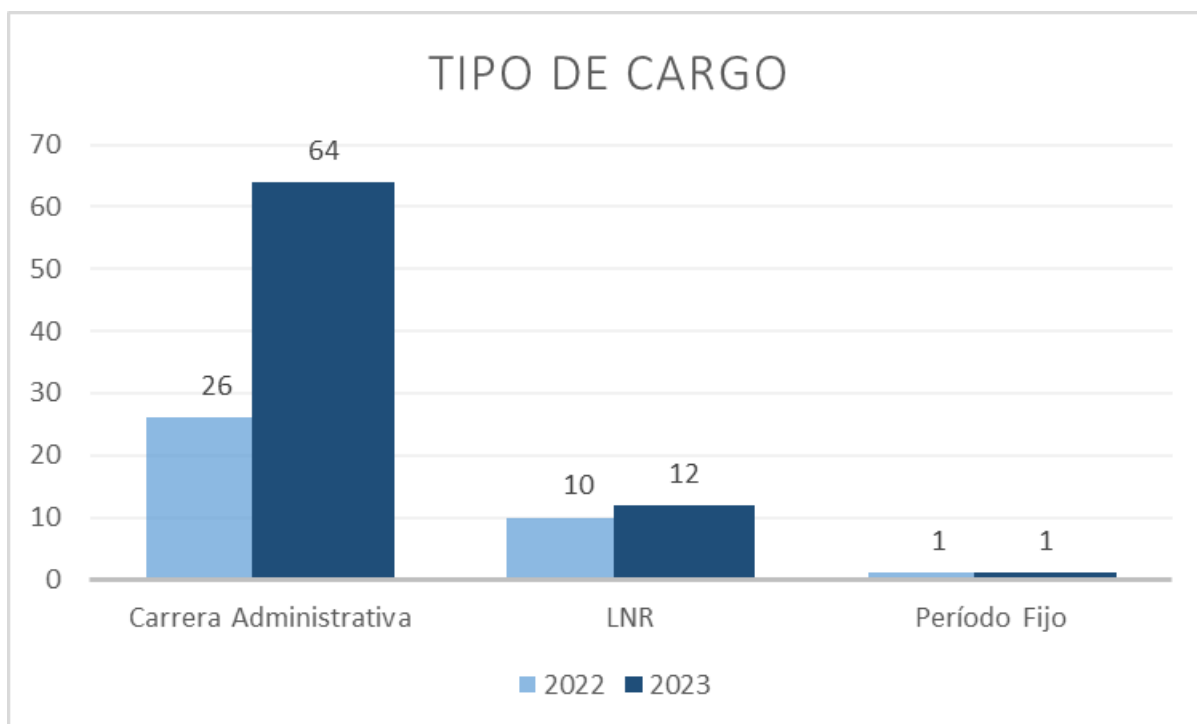

A partir del 01 de marzo de 2024, siguiendo los parámetros de la Resolución 15 del 19-01-2023 “Por la cual se establece el procedimiento interno para la provisión transitoria de empleos de carrera administrativa y de libre nombramiento y remoción mediante la figura del encargo” se hicieron los nombramientos y la provisión de empleos vacantes, quedando de la siguiente forma:

Estado de la planta al 31 de marzo de 2023

Tipología	Cantidad de cargos
Carrera Administrativa	19
Libre Nombramiento y Remoción	12
Nombramiento Provisional	34
Periodo de Prueba	1
Período Fijo	1
Vacancia Definitiva	6
<b>Total general</b>	<b>73</b>

Estado de la planta de personal a octubre de 2024

Tipología	Cantidad de cargos
Carrera Administrativa	16
Carrera Administrativa - Periodo de prueba	2
Carrera Administrativa - Vacancia Temporal	10
Libre Nombramiento y Remoción	12
Período Fijo	1
Vacancia Definitiva	36
<b>Total general</b>	<b>77</b>

De las listas de elegibles vigentes del concurso Distrito Capital 005 se nombraron los siguientes funcionarios de carrera administrativa:

Ficha en manual de funciones	Cargo	Nombre	Apellido
PR-222-03-23	Profesional Especializado	CAMILO ANDRES	AVILA HERNANDEZ
PR-222-02-04	Profesional Especializado	DIANA MILENA	TRIANA MORENO
PR-219-01-09	Profesional Universitario	ARTURO	RODRIGUEZ GARCIA
PR-219-01-09	Profesional Universitario	JEIMY TATIANA	CASTAÑEDA MALDONADO
PR-219-01-09	Profesional Universitario	JUAN CARLOS	DIAZ ROJAS
PR-219-01-09	Profesional Universitario	VIVIANA	BARRERA ROJAS

Nota: a la fecha se adeuda a la Comisión Nacional del Servicio Civil, el valor correspondiente al uso de lista de elegibles de estos 6 cargos, toda vez que esa entidad no ha emitido el acto administrativo correspondiente para poder cancelar los valores.

Por otra parte se solicitó autorización para hacer uso de lista de elegibles para el cargo de profesional universitario PR-219-01-09, que en la actualidad se encuentra en Encargo para la funcionaria Rocío Alayón pero a la fecha no se ha obtenido esta autorización.

ID	Nombre	Puntaje	Estado	Fecha	Acción
3	79485511 ARTURO RODRIGUEZ GARCIA	73.35	Firmeza completa	29 nov. 2021	Poseción 2 oct. 2023
4	1070922781 FABIAN ALEJANDRO HERNANDEZ CALVO	73.27	Firmeza completa	29 nov. 2021	Derogatoria 24 ene. 2024
5	100546188 JENNY TATIANA CASTAÑEDA WALDONADO	71.19	Firmeza completa	29 nov. 2021	Poseción 2 ene. 2024
6	80658433 JUAN CARLOS DIAZ ROJAS	70.35	Firmeza completa	29 nov. 2021	Poseción 2 oct. 2023
7	100525498 DIANA MARCELA HERNANDEZ PEREZ	70.15	Firmeza completa	29 nov. 2021	Derogatoria 24 ene. 2024
8	1093762704 ANGE PAOLA REINA VARGAS	70.11	Firmeza completa	29 nov. 2021	Derogatoria 12 abr. 2024
9	51128888 VIVIANA BARRERA ROJAS	67.02	Firmeza completa	29 nov. 2021	Poseción 1 ago. 2024 * Con Cobro
9	79997565 RAFAEL ORLANDO LOPEZ CASTRO	67.02	Firmeza completa	29 nov. 2021	Derogatoria 21 mar. 2024
10	1016053667 EDWIN OSWALDO MONANO ALFONSO	65.95	Firmeza completa	29 nov. 2021	

Escaleras vigentes como producto de la provisión de cargos: En la provisión de empleos quedan vigentes las siguientes escaleras:

Código SIDEAP	Ficha Manual Funciones	Funcionario Titular	Funcionario que desempeña el cargo
30567	AS-407-04-02	ROZO NIÑO EVA CRISTINA	UYABAN DUEÑAS OSCAR FABIAN
30560	PR-222-02-01	BAREÑO SANTAMARIA EVER Y.	GUAUQUE DUEÑAS JHON EDISSON
30568	AS-407-06-01	ALAYON HERRERA ROCIO	HERNANDEZ CASTRO LUZ BETTY

Código SIDEAP	Ficha Manual Funciones	Funcionario Titular	Funcionario que desempeña el cargo
			BUITRAGO JOSE LUIS
			OVALLE JOSE
30565	AS-407-02-03	MOLANO ACEVEDO JACQUELINE	MOREA PEÑA MAGALLY SUSANA
32236	PR-222-02-02	ESCOBAR ALVAREZ RICARDO DE JESUS	ALVARADO SOTO JAIR ALEJANDRO
30573	AS-480-01-06	ALDEMAR LOPEZ ESCOBAR	EDICSON SANCHEZ

## Convocatoria Distrito VI

Atendiendo la convocatoria vigente, se ofrecieron 27 cargos que actualmente están en provisionalidad y 6 cargos para ascenso (actualmente en encargo).

Finalmente, de la planta de cargos se encuentran dos personas en comisión de servicios: Miguel Angel Villamizar en la Gerencia de Instrumentos de Planeación y Gestión del Patrimonio Cultural, del IDPC y Mónica Fernández Quintero en otra entidad.

2.2.2 Nómina: La nómina de la entidad se liquida a través del aplicativo SIIGO - Nómina, donde se realizan las operaciones derivadas de novedades y situaciones administrativas que permiten establecer los valores devengados por los funcionarios, así como las deducciones correspondientes. Los procedimientos de nómina se encuentran disponibles en:

chrome-extension://efaidnbmnnnibpcajpcglclefindmkaj/[https://miintranet.idpc.gov.co/sig/3\\_ProcesosApoyo/GestionTalentoHumano/3\\_Procedimientos/Procedimiento de Nomina\\_V2.pdf](https://miintranet.idpc.gov.co/sig/3_ProcesosApoyo/GestionTalentoHumano/3_Procedimientos/Procedimiento_de_Nomina_V2.pdf) .

El pago de la nómina se realiza a través de BOGDATA de acuerdo con el calendario fijado por la Tesorería Distrital.

Al cierre del mes de septiembre el presupuesto para cubrir los gastos de nómina, del resto del año son suficientes para realizar el pago, sin embargo deben hacerse ajustes presupuestales tal como se detalla a continuación:

Posición presupuestaria	Descripción	Apropiación. Disponible	EJECUCIÓN ENERO A SEPTIEMBRE	REQUERIMIENTO OCTUBRE DICIEMBRE	TOTAL EJECUCIÓN ESPERADA	SALDO
O211010100101	Sueldo básico	5.289.175.000	3.881.831.510	1.380.843.709	5.262.675.219	26.499.781
O211010100102	Horas extras, dominicales, festivos y recargos	14.690.000	9.128.909	3.674.532	12.803.441	1.886.559
O211010100103	Gastos de representación	475.283.000	333.269.959	109.900.753	443.170.712	32.112.288
O211010100104	Subsidio de alimentación	1.111.000	795.138	277.374	1.072.512	38.488
O211010100105	Auxilio de transporte	1.873.000	1.393.200	479.800	1.873.000	-
O211010100106	Prima de servicio	770.727.000	765.951.175	-	765.951.175	4.775.825
O211010100107	Bonificación por servicios prestados	10.378.000	137.539.647	31.748.567	169.288.214	1.089.786
O2110101001080 1	Prima de navidad	440.176.830	46.832.954	712.667.145	759.500.099	- 319.323.269
O2110101001080 2	Prima de vacaciones	371.153.000	267.949.280	86.902.451	354.851.731	16.301.269
O211010100109	Prima técnica salarial	2.054.993.000	1.272.703.274	469.195.873	1.741.899.147	313.093.853
O2110101002120 1	Beneficios a los empleados a corto plazo	64.305.000	40.428.872	12.493.551	52.922.423	11.382.577
O211010200101	Aportes a la seguridad social en pensiones públicas	450.332.000	415.687.156	138.763.863	554.451.019	- 104.119.019
O211010200102	Aportes a la seguridad social en pensiones privadas	517.938.000	340.284.523	101.659.698	441.944.221	75.993.779
O211010200202	Aportes a la seguridad social en salud privada	685.860.000	535.441.983	170.300.045	705.742.028	- 19.882.028
O211010200301	Aportes de cesantías a fondos públicos	707.219.000	38.039.257	551.900.647	589.939.904	117.279.096
O211010200302	Aportes de cesantías a fondos privados	231.471.000	3.196.961	232.397.024	235.593.985	- 4.122.985
O211010200401	Compensar	371.665.000	266.306.200	82.541.600	348.847.800	22.817.200
O211010200501	Aportes generales al sistema de riesgos laborales públicos	56.662.000	46.967.400	13.739.500	60.706.900	- 4.044.900
O2110102006	Aportes al ICBF	278.758.000	199.742.400	61.908.800	261.651.200	17.106.800
O2110102007	Aportes al SENA	185.836.000	133.174.900	41.276.800	174.451.700	11.384.300
O211010300102	Indemnización por vacaciones	179.858.550	130.059.896	32.314.360	162.374.256	17.484.294
O211010300103	Bonificación especial de recreación	29.389.000	21.153.693	6.997.297	28.150.990	1.238.010
O2110103005	Reconocimiento por permanencia en el servicio público - Bogotá D.C.	37.483.450	37.483.450	-	37.483.450	-
O2110103068	Prima secretarial	1.722.000	1.120.047	430.788	1.550.835	171.165

Posición presupuestaria	Descripción	Apropiación. Disponible	EJECUCIÓN ENERO A SEPTIEMBRE	REQUERIMIENTO OCTUBRE DICIEMBRE	TOTAL EJECUCIÓN ESPERADA	SALDO
O2120202007010 671640	Servicios de administración de fondos de pensiones y cesantías	2.000.000	334.500	154.662	489.162	1.510.838
		13.388.058.830	8.926.816.284	4.242.568.839	13.169.385.123	220.673.707

De acuerdo con lo anterior en la columna saldo se pueden ver los rubros que van a terminar desfinanciados una vez programado el PAC del último trimestre, por consiguiente, es necesario hacer traslados presupuestales para completar su apropiación.

De acuerdo con lo anterior se puede concluir que tenemos los recursos suficientes para pagar la nómina hasta diciembre y poder hacer un aporte extraordinario al FONCEP para cubrir el pasivo de cesantías, para esto es necesario realizar un traslado al rubro de adquisición de bienes y servicios "Administración de fondo de pensiones" para poder cubrir el valor de la comisión.

2.2.3 Seguridad y Salud en el Trabajo: Sistema de gestión enfocado en el cuidado de la salud en los trabajadores buscando un ciclo de mejora continua, conformado por nueve programas con monitoreo de indicadores y seguimiento del COPASST, el comité de convivencia laboral, y la brigada de emergencias. Anualmente se evalúan los estándares mínimos del sistema de gestión de Seguridad y salud en el Trabajo, los cuales se reportan al Ministerio de Trabajo.

Último monitoreo ante el Fondo de Riesgos Laborales diligenciado en diciembre 2023, reportado en enero 2024 con una evaluación de 95.4 sobre 100. En el tema de madurez la última medición se realizó el 29 de agosto de 2024 con el siguiente resultado:

Medición de madurez del SG-SST	
null	
null	
null	87,08

Fuente: SIDEAP  
Fecha de la consulta: 29/08/2024 12:18  
Usuario que generó el reporte: juanarias1603@gmail.com  
Entidad: 213 - Instituto Distrital del Patrimonio Cultural - IDPC

## 2.2.4 Capacitación

En cumplimiento del Decreto 1083 de 2015 Artículo 2.2.9.1 Planes de capacitación, donde señala que "Los planes de capacitación de las entidades públicas deben responder a estudios técnicos que identifiquen necesidades y requerimientos de las

áreas de trabajo y de los empleados, para desarrollar los planes anuales institucionales y las competencias laborales”. y el Artículo 11 -. del Decreto Distrital 062 de 2024 Capacitación, donde se establece que “Para la definición del Plan Institucional de Capacitación, las entidades y organismos distritales deberán considerar e integrar la oferta transversal de otros entes públicos del orden distrital o nacional, en especial la del Departamento Administrativo del Servicio Civil Distrital -DASCD, buscando ahorrar costos y optimizar los recursos destinados al fortalecimiento de las competencias laborales y comportamentales de los servidores públicos. (subrayado fuera de texto), y ante lo precario de los recursos existentes en el presupuesto, se optó por la suscripción de un convenio con la ESAP, aunque a la fecha no se ha logrado avanzar. (presupuesto 2024 \$10.000.000 se recomienda trasladarlos a bienestar). Finalmente se concluye que con la oferta interna y las ofertas de otros entes públicos del orden distrital o nacional, en especial la del Departamento Administrativo del Servicio Civil Distrital -DASCD, el plan se cumple, y es monitoreado por la comisión de Personal.

Los eventos de capacitación de servidores públicos deberán coordinarse de manera conjunta con otras entidades y organismos distritales que tengan necesidades de capacitación, análogas o similares para lograr economías de escala y disminuir costos y se privilegiará en su organización y desarrollo el uso de auditorios o espacios institucionales para evitar gasto en alquiler de lugares para estos efectos. Así mismo, se limitarán los gastos en alimentación o provisión de refrigerios.

Deberá privilegiarse el uso de las Tecnologías de Información y las Telecomunicaciones TICs, con el objeto de restringir al máximo el consumo de papelería y otros elementos. No podrán hacerse erogaciones para la adquisición de elementos como carpetas, libretas, bolígrafos, etc. y se procurará reutilizar y reciclar los elementos de oficina para estos eventos de capacitación. Es de resaltar que a través de estas ofertas y de disponibilidad de funcionarios y contratistas de la entidad se ha adelantado el Plan Institucional de Capacitación tal como se muestra a continuación:

ÍTEMS	E N E R O	FEB RER O	M A R Z O	A B R I L	M A Y O	J U N I O	J U L I O	AG OS TO	SEPTI EMBR E	OCT UBR E	NOVI EMBR E	DICI EMBR E
Ejecuta do	0	1	5	5	2	4	4	2	3	1	0	0
Progra mado	0	1	5	6	2	4	5	2	3	5	3	4



	0	100%	100%	83%	100%	100%	80%	100%	100%	20%	0%	0%
Avance Trimestral	100%			91.7%			90%			8.3%		

**2.2.5 Bienestar:** La Circular Externa No. 004 de 2021, el DASCD establece el Modelo de Bienestar para la Felicidad Laboral, el cual se construyó bajo cuatro ejes que permiten evaluar el clima laboral en las entidades públicas, a saber: Conocimiento de las fortalezas propias, Relaciones interpersonales, Propósito de vida y Estados mentales positivos. Lo anterior permite entender el clima laboral como el relacionamiento existente entre las personas que comparten un espacio laboral. En este marco de actuación el Instituto formuló el plan de bienestar 2023 y el plan de bienestar 2024, este último se encuentra disponible en:

chrome-

extension://efaidnbmnnnibpcajpcgiclfndmkaj/[https://miintranet.idpc.gov.co/sig/3\\_ProcesosApoyo/GestionFinanciera/4\\_Formatos/Plan de Bienestar e incentivos V10.pdf](https://miintranet.idpc.gov.co/sig/3_ProcesosApoyo/GestionFinanciera/4_Formatos/Plan_de_Bienestar_e_incentivos_V10.pdf)

En cumplimiento del Decreto Distrital 062 de 2024, sobre Austeridad del Gasto, y de acuerdo a lo establecido en dicha norma, en su **Artículo 12 - Bienestar. establece que** *“Para las actividades de bienestar deberá considerarse la oferta del DASCD para promover la participación de los servidores públicos en estos espacios. Las actividades de bienestar deberán coordinarse de manera conjunta con otras entidades y organismos distritales que tengan programadas actividades análogas o similares para lograr economías de escala y disminuir costos. En todo caso, las entidades y organismos distritales no podrán destinar recursos para la conmemoración del día de los secretarios y conductores como quiera que estas actividades se encuentran coordinadas por el DASCD y, por consiguiente, debe evitarse la duplicidad de recursos orientados a cubrir idénticas necesidades.”*, a través de la contratista encargada del bienestar, se dan a conocer todas las ofertas del Distrito, con participación en temas deportivos, en el día del conductor, el día de la Secretaria y en la premiación de los mejores servidores públicos del distrito.

el Plan Estratégico de Bienestar e incentivos 2024, está disponible en:

chrome-

extension://efaidnbmnnnibpcajpcgiclfndmkaj/[https://miintranet.idpc.gov.co/sig/3\\_ProcesosApoyo/GestionFinanciera/4\\_Formatos/Plan de Bienestar e incentivos V10.pdf](https://miintranet.idpc.gov.co/sig/3_ProcesosApoyo/GestionFinanciera/4_Formatos/Plan_de_Bienestar_e_incentivos_V10.pdf)

**2.2.6 Aplicativos externos:** Como parte de los procedimientos, informes y reportes a terceros, se utilizan los siguientes aplicativos externos:

No.	Aplicativo	Objetivo
1	SIMO 4.0 – CNSC	<p>-OPEC –CNSC: Publicación de vacantes de carrera administrativa</p> <p>-RPCA -CNSC Inscripción y/o actualización de los servidores que ostentan derechos de carrera administrativa</p> <p>-BNLE Banco Nacional de Lista de elegibles / donde aparecen listas de elegibles de concursos anteriores que están abiertas, disponibles para ocupar cargos vacantes.</p> <p>-EDL – CNSC: Evaluación del Desempeño Laboral: La evaluación parcial eventual de los funcionarios de planta de la Subdirección queda registrada al 10 de octubre de 2024.</p> <p>-Comisiones de Personal: reportes de actas e informes de la Comisión de Personal.</p>
2	SIDEAP- DASCD	<p>-Administración de planta de Personal.</p> <p>-Validación de hojas de vida.</p> <p>-Reportes de situaciones administrativas.</p> <p>-Administración de usuarios.</p> <p>-Acuerdos de Gestión de Gerentes Públicos</p> <p>-Certificación mensual de la planta de personal.</p> <p>-Plan Institucional de Capacitación.</p> <p>-Plan de Bienestar e Incentivos.</p> <p>-Indicadores de Gestión - Seguridad y Salud en el trabajo</p> <p>-Estándares mínimos</p> <p>-Instrumento de madurez</p> <p>-Reportes de accidente laboral y enfermedad laboral.</p> <p>-Documentos de comités: Convivencia Laboral y COPASST.</p>
3	CETIL- Minhacienda	Sistema de Certificación Electrónica de Tiempos Laborados - CETIL.
4	PASIVOCOL	-Seguimiento y Actualización de los Cálculos Actuariales del Pasivo Pensional de las Entidades Territoriales
5	Agencia Pública de Empleos	Reporte de vacantes para aprendices o practicantes
6	FONCEP	Fondo de Prestaciones Económicas, Cesantías y Pensiones – FONCEP – allí se depositan los valores correspondientes a las provisiones de cesantías de dos (2)

No.	Aplicativo	Objetivo
		funcionarios que pertenecen al régimen de cesantías con retroactividad y anualmente se hacen los ajustes correspondientes.

Asuntos pendientes relacionados con el Talento Humano:

- a) Eva rozo - Subsidio de alimentación
- b) Día de permiso remunerado por Cumpleaños
- c) Consulta sobre la aplicación del siguiente punto del acuerdo sindical:

38	Cuando un funcionario cumpla 20 años o más de servicio ininterrumpido al IDPC se le otorgará como incentivo no pecuniario un 1 día de permiso remunerado, el cual debe ser concertado con su jefe directo e informado al área de Talento Humano.	24/05/2018
----	--	------------

### 2.3 Procedimientos de Administración de Bienes e Infraestructura

El proceso de Administración de Bienes e Infraestructura tiene como objetivo satisfacer las necesidades y requerimientos de recursos físicos y servicios generales de los usuarios internos y externos del Instituto a través de la planeación, mantenimiento, atención de requerimientos y toma física de activos del Instituto.

Durante el periodo de gestión, la Subdirección de Gestión Corporativa actualizó los siguientes documentos que hacen parte del proceso de Administración de Bienes e Infraestructura y estos se encuentran debidamente aprobados y publicados en la intranet institucional.

Documento	Tipo	Fecha de actualización
Caracterización Proceso Administración de Bienes e Infraestructura.	Caracterización	2024
Plan de mantenimiento de bienes del Instituto Distrital de Patrimonio Cultural	Plan	2024
Procedimiento Entradas de bienes al almacén	Procedimiento	
Procedimiento toma física de inventario de bienes devolutivos	Procedimiento	
Procedimiento Traslado entre usuarios y reintegro al almacén de bienes devolutivos	Procedimiento	2024
Instructivo Gestión y control de bienes.	Instructivo	
Instructivo Trámite de reclamación a la Aseguradora.	Instructivo	

Planilla Formato Planilla de control de rutas del servicio de transporte.	Formato	2024
Formato de Materiales utilizados durante los mantenimientos.	Formato	2024
Formato Planilla de mantenimientos realizados a activos.	Formato	2024
Formato Pedido al almacén.	Formato	2024
Planilla de entrega de implementos.	Formato	2024
Planilla de bienes en servicio por usuario.	Formato	
Formato Inspección y/o entrega de vehículos.	Formato	2024
Planilla de verificación de saldos en existencia.	Formato	2024
Formato inspección física de inmuebles	Formato	2024
Formato Solicitud de Ingreso de bienes al almacén	Formato	
Formato cuadro de control de toma física de inventario de bienes devolutivos	Formato	
Formato Cronograma de toma física de inventario de bienes devolutivos	Formato	
Formato Acta de toma física de inventario de bienes devolutivos	Formato	
Formato Listado de bienes devolutivos faltantes	Formato	
Formato Listado de bienes devolutivos sobrantes	Formato	
Formato Cronograma de actividades de mantenimiento de bienes	Formato	2024
Formato Acta de ejecución de actividades de mantenimiento	Formato	2024
Formato Solicitud de traslado o reintegro de bienes devolutivos	Formato	2024

Se encuentran en revisión de la Oficina de Planeación 2 formatos nuevos y uno actualizado: Formato de Control Préstamos de bienes y equipos, Formato verificación de bienes devolutivos por usuario y Planilla entrega bienes de consumo.

### **2.3.1. Administración de bienes**

**2.3.1.1. Movimiento de bienes devolutivos y de consumo:** a través del aplicativo SIIGO – módulo de inventarios se realizan las entradas y salidas de bienes de acuerdo con el procedimiento existente y con afectación contable de acuerdo con la parametrización previa realizada en coordinación con el área contable.

**2.3.1.2. Asignación y distribución de bienes:** de acuerdo con los requerimientos de uso, los puestos de trabajo y las necesidades del servicio se asignan los bienes devolutivos en cada subdirección u oficina.

#### **2.3.1.3. Toma física anual**

2023: Conforme a lo establecido para la realización de la toma física de los bienes que conforman el inventario de la entidad, socializada con Radicado No. 20235500138003 de fecha 19 de octubre de 2023, se llevaron a cabo todas las actividades previstas. Además, se elaboró un informe que documenta dichas actividades y se encuentra en Orfeo.

2024: De acuerdo con la programación y metodología para la realización de la toma física a los bienes que conforman el inventario de la entidad socializada con Radicado No. 20245500050503 de Fecha 15-03-2024, se efectuaron las siguientes actividades:

Sede Toma física	Fecha programada	Fecha toma física	Estado
Sede Palomar del Príncipe	12/06/2024 y 14/06/2024	12/06/2024 y 14/06/202	Ejecutada
Sede Casas Gemelas	29/07/2024 al 31/07/2024	29/07/2024 al 31/07/2024	Ejecutada
Museo Siete Balcones	12/08/2024 al 14/08/2024	26/08/2024 al 27/08/2024	Ejecutada
Casa Genoveva	09/09/2024 al 11/09/2024	09/09/2024 al 11/09/2024	Ejecutada
Casa Sámano	21/05/2021	21/05/2021	Ejecutada
Reporteros Gráficos	20/03/2024	20/03/2024	Ejecutada
Casa Pardo	07/10/2024 al 10/10/2024	07/10/2024 al 10/10/2024	En ejecución
lote Teatro Libre	28/10/2024		Pendiente
Casa cadel	21/03/2024 al 05/04/2024	21/03/2024 al 05/04/2024	Ejecutada
Museo de Ciudad autoconstruida	29/04/2024	29/04/2024	Ejecutada
Parque Arqueológico de Usme	09/04/2024	09/04/2024	Ejecutada
Archivo Distrital	07/05/2024	26/08/2024	Ejecutada
Asuntos Judiciales	15/04/2024	15/04/2024	Ejecutada

El 84% de la toma física se ha cumplido hasta a la fecha, obedeciendo los tiempos programados, el porcentaje restante corresponde a la toma física de activos en Teatro Libre y Casa Pardo; es importante resaltar que, aunque se reporta la finalización de la actividad operativa en Casa Pardo el 10 de octubre, actualmente se está realizando la integración de datos en el sistema contable, por lo que no se incluye como ejecutada en el porcentaje de cumplimiento.

#### 2.3.1.4. Baja de bienes

Mediante la resolución 906 del 10 de octubre de 2024 “Por la cual se ordena la baja de bienes de propiedad del Instituto Distrital de Patrimonio Cultural – IDPC” Se está adelantando la baja de bienes con las siguientes especificaciones:

- Baja de bienes físicos: Se ordenó el retiro y baja en la cuenta de 22 bienes, a través de la modalidad “Entrega de bienes a Entidades o Empresas Autorizadas”. La entidad deberá realizar los trámites necesarios con las

empresas de manejo de residuos, para la disposición de los bienes. La actividad se deberá realizar en un tiempo máximo treinta (30) días calendario siguientes a la fecha de publicación del presente acto administrativo que se realizará en la página web institucional. El contratista prestador del servicio deberá aportar al IDPC las evidencias del recibo y disposición de los bienes.

- Baja de licencias de software: Se ordenó el retiro y baja en la cuenta de 75 licencias para las cuales se deberá dejar constancia mediante documento debidamente elaborado y firmado por los profesionales del proceso de Administración de Bienes e Infraestructura y el proceso de Gestión de Sistemas de Información y Tecnología donde quede constancia de las características del software y las razones que justifican su destrucción o eliminación o si esta no aplica. La actividad se deberá realizar en un tiempo máximo treinta (30) días calendario siguientes a la fecha de publicación del presente acto administrativo que se realizará en la página web institucional.

## 2.3.2. Mantenimiento de infraestructura

2.3.2.1. Inmuebles: La entidad cuenta con los siguientes inmuebles:

No	Inmueble	Dirección	Tipo	Uso	Estado
1	Casa Genoveva	CL 12B 2 58	Casa	Administrativo	Buen estado, requiere mantenimientos menores
2	Casa Pardo	CL 12B 2 91	Casa	Administrativo	Buen estado, requiere mantenimientos menores,
3	Palomar del Príncipe	CL 12B 2 96	Casa	Administrativo	Buen estado, requiere ajuste del punto de atención a la ciudadanía.
4	Casa Colorada	CL 12B 3 03	Casa	Elaboración de estudios técnicos requeridos para intervención	<b>Mal estado, sin uso</b>
5	Casa Cadel	CL 12C 2 65	Casa	Almacenamiento	<b>Mal estado</b>
6	Museo 7 Balcones	CL 10 3 45	Casa	Museo	Buen estado, requiere mantenimientos varios

No	Inmueble	Dirección	Tipo	Uso	Estado
7	Museo Sámano	KR 4 10 02	Casa	Museo	Buen estado, requiere mantenimientos varios
8	Casas Gemelas	KR 9 8 30	Casa	Administrativo	Buen estado
9	Casa Reporteros	KR 2 12C 69	Casa	Almacenamiento	<b>Mal estado</b>
10	Casa Asuntos Judiciales	CL 9 9 63	Casa	Comodato	Buen estado
11	Casa Invidentes	CL 8 9 64	Casa	Comodato	Buen estado
12	Casa Iregui	CL 9 8 71	Casa	Comodato	Buen estado
13	Casa Venados	CL 9 8 61	Casa	Comodato	Buen estado
14	Casa Poesía Silva	CL 12C 3 41	Casa	Comodato	Buen estado
15	Casa de la Familia Sanz de Santamaría	KR 5 9 14	Casa	Comodato	Buen estado
16	Lote la Concordia	KR 1 12B 78	Lote	Ninguno	No aplica
17	Lote Teatro Libre	CL 12C 2 23	Lote	Almacenamiento	No aplica
18	Lote Teatro Libre	KR 2 12B 85 IN 1	Lote	Almacenamiento	No aplica
19	Lote Hacienda el Carmen	CL 134 SUR 13 20	Lote	Parque arqueológico	No aplica
20	Lote Hacienda el Carmen	KR 14 130 80 SUR	Lote	Parque arqueológico	No aplica
21	Lote Hacienda el Carmen	KR 14 133 10 SUR	Lote	Parque arqueológico	No aplica

Durante el año 2023 las actividades de mantenimiento estaban definidas en el cronograma de actividades y tareas que realizaba todo el equipo de almacén, sin embargo, se identificó la necesidad de crear un control y seguimiento más riguroso para priorizar las actividades de gestión de mantenimiento predictivo, preventivo y correctivo y asegurar el control y la conservación en condiciones óptimas de funcionamiento de los bienes muebles, inmuebles y equipos de la entidad, por lo que se tomó la iniciativa de actualizar el Plan de Mantenimiento de Bienes del Instituto.

Con base en la actualización del plan de mantenimiento de bienes del IDPC, que se convirtió en el instrumento que origina la gestión y diseño de acciones sistemáticas

de trabajo y contiene las tareas prioritarias y generales que deben ser programadas al inicio de cada año, se elaboró el Cronograma anual de mantenimiento como herramienta de gestión que muestra el listado de tareas necesarias para la programación, organización, control, ejecución y supervisión de los diferentes servicios de mantenimiento en orden cronológico, se han monitoreado las actividades de mantenimiento programadas a diario y reportado de forma mensual con el propósito de verificar el cumplimiento y supervisar la ejecución de las labores de mantenimiento predictivo, preventivo y correctivo, a la infraestructura, equipos varios y mobiliarios en general, pertenecientes al Instituto, manteniendo así el registro y control de los servicios prestados.

Los resultados obtenidos del seguimiento y monitoreo de las acciones programadas en el Cronograma de Mantenimiento de actividades del IDPC para la presente anualidad con corte al 11 de octubre se presentan en la siguiente gráfica.

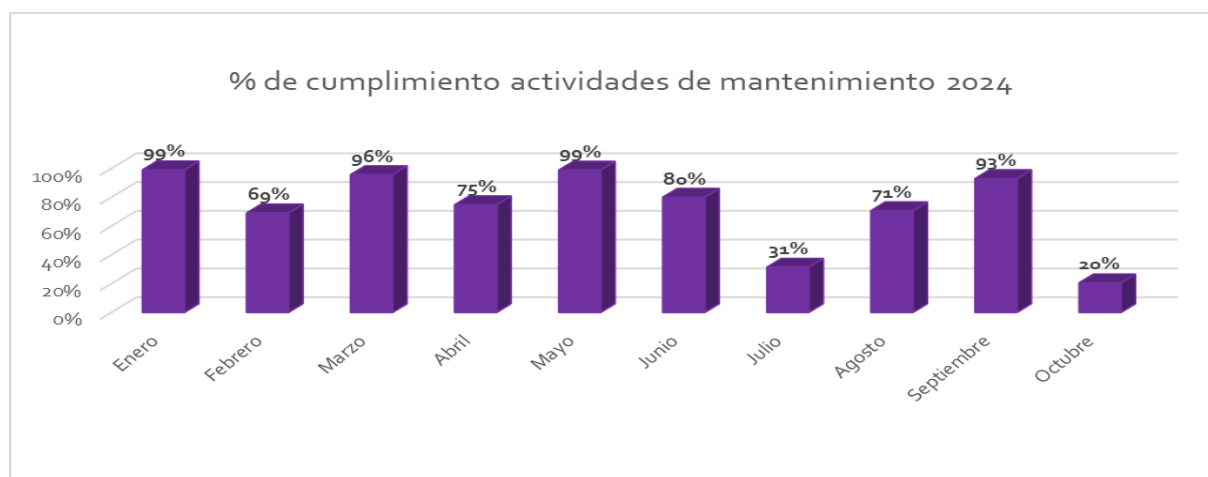

Los soportes documentales que exponen argumentan y soportan las causas de cada resultado porcentual se encuentran en el expediente Orfeo 202455039000300001E y se reportan mensualmente.

El proceso de Administración de Bienes e Infraestructura desempeña un papel crucial en la gestión de una amplia variedad de contratos, abarcando desde asistencias especializadas de mantenimiento hasta aquellos que brindan servicios como aseo y vigilancia. Este proceso no solo se encarga de garantizar la calidad y eficiencia de estos servicios, sino que también es el que maneja la mayor cantidad de contratos, lo que resalta su importancia en la operación y funcionamiento de la organización; en el siguiente aparte se refleja la relación de todos los contratos que se supervisan desde el proceso y que han requerido de mi respaldo.

Dado el estado de los inmuebles fue preciso adelantar procedimiento de vigencias futuras en el tema de seguros para liberar recursos por el orden de los mil millones de pesos para adelantar un contrato de obra con las siguientes características:



1. OBRA: " Cód-Ejecutar las obras de mantenimiento correctivo y preventivo, obras de primeros auxilios y demás actividades complementarias para la conservación de los inmuebles que componen las plantas físicas e infraestructura de propiedad y/o administración del Instituto Distrital Patrimonio Cultural" , cuyo plazo de ejecución será de seis (06) meses contados a partir desde la suscripción del acta de inicio, por un valor \$1.423.072.244 y se tramitará por la modalidad licitación pública de obra, los códigos UNSPSC aplicables son:

2. INTERVENTORÍA: " (Cód.)-Interventoría técnica, administrativa, contable y jurídica para el seguimiento del contrato objeto es "(Cód. ) - Ejecutar las obras de mantenimiento correctivo y preventivo, obras de primeros auxilios y demás actividades complementarias para la conservación de los inmuebles que componen las plantas físicas e infraestructura de propiedad y/o administración del Instituto Distrital Patrimonio Cultural" cuyo plazo de ejecución será de siete (07) meses contados desde la suscripción del acta de inicio, por valor \$192.549.140 y se tramitará por la modalidad de concurso de méritos, los códigos UNSPSC aplicables son:

Fuente: Proyecto presentado por la arquitecta Sandra Palacios y profesionales de las otras subdirecciones

CÓDIGO UNSPSC	NOMBRE
80101600	Gerencia de proyectos
81101515	Ingeniería de infraestructura de instalaciones o fábricas
80101604	Planificación o administración de proyectos
93141707	Servicios de preservación o promoción del patrimonio cultural
81141500	Control de calidad

Las obras necesarias para que las instalaciones de propiedad del instituto queden en una situación óptima y segura para quienes acuden a ellas son:

- ✓ Casa Genovaeva
  - ✓ Mantenimiento de pisos.
  - ✓ Cambio de vidrio marquesina
  - ✓ Gato Hidráulico en puertas
- ✓ Casa Gabriel Pardo
  - ✓ Mantenimiento de canales
  - ✓ Mantenimiento de pisos y escaleras en madera
  - ✓ Mantenimiento en muros de fachada
  - ✓ Sondeo de tubería sanitaria
  - ✓ Mantenimiento de carpintería en fachada
- ✓ Centro de Documentación
  - ✓ Desmontaje e instalación de cubierta
  - ✓ Suministro e instalación punto de atención a la ciudadanía
  - ✓ Suministro e instalación de pasamanos metálico zona de acceso principal
  - ✓ Mantenimiento de guías podo táctiles en rampa de acceso peatonal
  - ✓ Restauración de escalera y rampa de acceso
- ✓ Casas Gemelas
  - ✓ Desmontaje y demolición de manto asfáltico
  - ✓ Impermeabilización de placa de cubierta
  - ✓ Desmontaje y demolición de piso y guarda escoba laminado
  - ✓ Restitución de pañete a base de cal en muros de patio oriental
- ✓ Casa Cadel
  - ✓ Demolición y reposición de cajas de inspección
  - ✓ Desmontaje, suministro y reparación de redes sanitarias y desagües internas
  - ✓ Restauración, impermeabilización de canales y bajantes de patios
  - ✓ Suministro, desmonte e instalación de cubierta en teja de barro en cocina y fachada principal
  - ✓ Desmontaje, suministro e instalación elementos de madera en cubierta
- ✓ Parque Arqueológico y del Patrimonio Cultural de Usme
  - ✓ Instalación y mantenimiento del cerramiento existente.
  - ✓ Mantenimiento y suministro de elementos de señaléticas.
  - ✓ Mantenimiento de obra artística Tótem.
  - ✓ Mantenimiento de escorrentía de aguas superficiales.
- ✓ Museo Casa Samano
  - ✓ Restauración de pisos en madera
  - ✓ Restauración de viga y puente peatonal
  - ✓ Suministro e instalación mueble de cocina
  - ✓ Suministro e instalación fluxómetros sanitarios.
- ✓ Museo Casa de los Siete Balcones
  - ✓ Restauración de carpintería de fachada
  - ✓ Restauración de pisos en madera
  - ✓ Suministro e instalación fluxómetros sanitarios
  - ✓ Reemplazo de vidrio templado sobre tren
  - ✓ Fabricación e instalación de barandas en rampa.
- ✓ Museo de la Ciudad Autoconstruida
  - ✓ Suministro e instalación de barandas en escaleras principales.
  - ✓ Desmonte e instalación de ventanería en primer piso
  - ✓ Suministro e instalación de piso en linóleo
  - ✓ Impermeabilización de placa cubierta

Los recursos provienen de las subdirecciones de gestión territorial (150 millones aproximadamente), subdirección de divulgación –museo ciudad autoconstruida y recursos de la subdirección (aproximadamente 300 millones) y el resto provienen de la Subdirección de Gestión Corporativa y provienen de la gestión de ahorro en el uso de recursos por el mecanismo de uso de vigencias futuras.

## **2.4 Procedimientos de Atención a la Ciudadanía**

El proceso de Atención a la Ciudadanía, Transparencia y Acceso a la Información Pública es un proceso de orden Estratégico, que tiene por objetivo *“Garantizar un relacionamiento amable, oportuno y confiable con la ciudadanía que permita el acceso a los servicios e información pública del Instituto, de forma transparente con el fin de satisfacer de manera asertiva las solicitudes y necesidades de la ciudadanía en el marco de las funciones del IDPC”*.

De acuerdo con lo anterior, le corresponde la gestión de:

- Direccionar la aplicación del componente de atención al ciudadano y transparencia en los procesos y procedimientos del IDPC.
  - Desarrollar actividades tendientes a la implementación y seguimiento al cumplimiento de los lineamientos y normatividad en materia de transparencia y anticorrupción.
  - Formular protocolos de gestión del área en torno a la Política Pública Distrital de Servicio a la Ciudadanía y demás normas reglamentarias.
  - Revisar y aprobar la publicación de información en el botón de transparencia con los insumos remitidos por las diferentes dependencias del IDPC.
  - Dirigir y controlar las acciones en materia de peticiones, quejas, reclamos y sugerencias (PQRS), de acuerdo con las condiciones y normativa vigente en la materia.
  - Definir la estrategia de Publicación de Datos abiertos del IDPC
  - Diseñar estrategias, indicadores, mecanismos de seguimiento, evaluación y control para la medición de la oportunidad, calidad y eficiencia de la prestación de los servicios y la atención a la ciudadanía
  - Realizar seguimiento a los informes de las PQRS que ingresan por el Sistema “Bogotá te escucha” y a los informes mensuales producto de las encuestas de satisfacción.

Frente a los documentos del Sistema Integrado de Gestión, la Subdirección de Gestión Corporativa revisó y aprobó los siguientes:

1. Modelo de atención a la ciudadanía y grupos de interés
2. Manual Operativo del Defensor de la Ciudadanía
3. Manual Protección de datos personales IDPC
4. Procedimiento Atención de las peticiones presentadas por la ciudadanía
5. Procedimiento para la Medición y evaluación de la satisfacción de atención a la ciudadanía.
6. Procedimiento de publicación y desfije de información.
7. Protocolo para la atención presencial
8. Protocolo para la atención telefónica
9. Protocolo para la atención virtual
10. Instructivo Manejo y gestión del buzón de quejas, reclamos y sugerencias
11. Encuesta de Satisfacción Servicio a la Ciudadanía – Protección e Intervención.
12. Encuesta de satisfacción servicio a la ciudadanía Museo de la Ciudad Autoconstruida.
13. Encuesta de satisfacción servicio a la ciudadanía – Museo de Bogotá.
14. Encuesta de satisfacción servicio a la ciudadanía – Centro de documentación.
15. Encuesta de satisfacción servicio a la ciudadanía – Archivo Predial.
16. Designación de Operador Lateral del Sistema Distrital de Quejas y Soluciones -SDQS-
17. Encuesta de satisfacción servicio a la ciudadanía – Recorridos Patrimoniales.
18. Encuesta de satisfacción servicio a la ciudadanía – Equipo de patrimonio inmaterial
19. Formato Informe mensual del Sistema “Bogotá te escucha”, Sistema Distrital de Quejas y Soluciones – SDQS-
20. Formato de Comunicación Oficial Externa – Respuesta PQRSFD
21. Formato Informe de Satisfacción
22. Formato Matriz de registro de PQRSFD
23. Encuesta de satisfacción servicio a la ciudadanía – Parque Arqueológico y del Patrimonio Cultural de Usme
24. Formato de petición verbal
25. Formato de quejas, reclamos y sugerencias

A su vez fueron revisados y aprobados los siguientes informes:

<b>Vigencia 2023</b>	
Informes de PQRSD	16
Informes de Satisfacción	12

<b>Vigencia 2023</b>	
Certificados de Confiabilidad	12
Informes de Sugerencias	3
Informes Defensor a la Ciudadanía	2
Seguimiento a la Política de Servicio al Ciudadano	4
<b>Total</b>	<b>49 informes</b>
<b>Vigencia 2024</b>	
Informes de PQRSD	12
Informes de Satisfacción	9
Certificados de Confiabilidad	9
Informes de Sugerencias	2
Informes Defensor a la Ciudadanía	1
Seguimiento a la Política de Servicio al Ciudadano	2
<b>Total</b>	<b>35 informes</b>

Desde atención a la ciudadanía se adelanta el seguimiento estadístico del comportamiento de las PQRSD; Acorde con el seguimiento y control realizado, se obtuvo la siguiente información:

<b>Comportamiento PQRSD 2023 - 2024</b>													
Año	enero	febrero	marzo	abril	mayo	junio	julio	agosto	sept	octubre	noviem	diciem	Total
2023	89	109	110	112	120	114	95	120	124	117	99	142	<b>1351</b>
2024	154	131	75	142	104	91	138	136	186				<b>1158</b>
<b>Total</b>	<b>243</b>	<b>240</b>	<b>186</b>	<b>254</b>	<b>224</b>	<b>205</b>	<b>233</b>	<b>256</b>	<b>310</b>	<b>117</b>	<b>99</b>	<b>142</b>	<b>2509</b>

<b>Atenciones Palomar del Príncipe 2023 - 2024</b>													
Año	enero	febrero	marzo	abril	mayo	junio	julio	agosto	sept	octubre	noviem	diciem	Total
2023	21	310	270	269	363	313	285	352	300	357	277	190	<b>3307</b>
2024	158	293	279	233	203	363	489	371	431				<b>2770</b>
<b>Total</b>	<b>179</b>	<b>603</b>	<b>549</b>	<b>502</b>	<b>566</b>	<b>676</b>	<b>724</b>	<b>723</b>	<b>731</b>	<b>357</b>	<b>277</b>	<b>190</b>	<b>6077</b>

<b>Indicadores de Satisfacción Palomar de IPríncipe 2023 - 2024</b>													
Año	enero	febrero	marzo	abril	mayo	junio	julio	agosto	sept	octubre	noviem	diciem	Promedio
2023	100%	94%	96%	96%	94%	100%	97%	95%	94%	96%	97%	94%	<b>96%</b>
2024	92%	98%	98%	96%	98%	95%	90%	95%					<b>95%</b>

El IDPC mediante Resolución interna No. 19 del 31 de enero de 2023 delegó a la subdirectora de Gestión Corporativa la defensoría de la ciudadanía, quien cumplió las funciones descritas en la misma resolución y cuyos resultados se encuentran publicados en los informes semestrales en el siguiente enlace: <https://idpc.gov.co/transparencia/informes-del-defensor-del-ciudadano/>

## 2.5 Proceso de Gestión Documental

Desde la Subdirección de Gestión Corporativa como líder del proceso de gestión documental y conscientes de la importancia de generar estrategias para la correcta administración de la información que se produce en

cumplimiento de los fines misionales del Instituto, siendo éste el segundo activo más importante del IDPC, ha venido desarrollando una evaluación de los diferentes aspectos que agrupan el correcto desarrollo de la gestión documental.

Lo anterior, con el objetivo de fortalecer la función archivística y el desarrollo de la gestión documental de conformidad con los lineamientos señalados por el ente rector Archivo General de la Nación Jorge palacios Preciado y el Archivo de Bogotá, de igual forma, dando cumplimiento a las disposiciones definidas dentro del Decreto único 1080 de 2015, puntualmente lo establecido en el artículo 2.8.2.5.8 Instrumentos archivísticos para la gestión documental.

En cumplimiento de lo antes expuesto el IDPC cuenta con el siguiente nivel de avance en materia de instrumentos archivísticos:

- a. Plan Institucional de Archivos – PINAR. (Elaborado, aprobado y en implementación).
- b. Programa de Gestión Documental (PGD). (Elaborado, aprobado y en implementación).
- c. Tablas de Retención Documental (TRD). (En proceso de actualización con fecha estimada de finalización a 31 de diciembre de 2025).
- d. Cuadro de Clasificación Documental. (En proceso de actualización con fecha estimada de finalización a 31 de diciembre de 2025).
- e. Inventarios Documentales. (En proceso de actualización permanente dentro de cada vigencia).
- f. Bancos terminológicos de series y subseries documentales. (En proceso de actualización con fecha estimada de finalización a 31 de marzo de 2026).
- g. Modelo requisitos para la gestión de documentos electrónicos de archivo MOREQ. (Elaborado y aprobado)
- h. Tablas de Control de Acceso para el establecimiento de categorías adecuadas de derechos y restricciones de acceso y seguridad aplicables a los documentos. (En proceso de actualización con fecha estimada de finalización a 31 de diciembre de 2025).
- i. Sistema Integrado de Conservación. (Elaborado, aprobado y en implementación).
- j. Tablas de Valoración Documental. (Elaborado, aprobado y en implementación a la fecha se han realizado 1 transferencia secundarias al Archivo de Bogotá, actualmente se encuentra en proceso de organización las fases 2 y 3).

Los anteriores documentos se encuentran disponibles en:

<https://miintranet.idpc.gov.co/gestion/sig/procesos-de-apoyo/gestion-documental/>

El diagnóstico actualizado por el equipo de gestión documental está disponible en:

<https://drive.google.com/drive/folders/1UfY7lywimQTHXC1JD89j0FqqqumoRsk>

Del citado diagnóstico se destaca:

- a) Resultados de la evaluación del nivel de madurez del IDPC con relación al modelo de gestión documental y administración de archivos (MGDA).

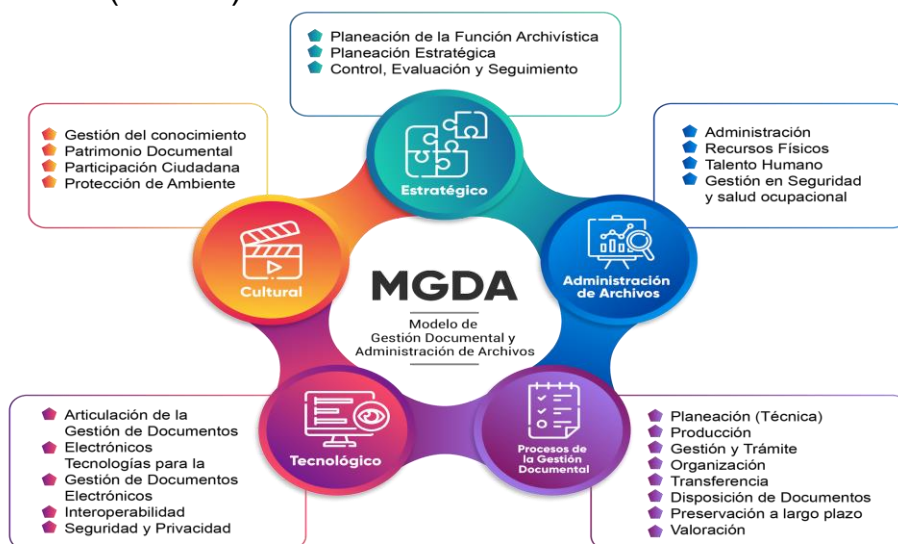

Calificación Total	Nivel de Madurez	Justificación
91.06	Avanzado 1	La evidencia evaluada cumple a cabalidad con el ítem evaluado, es decir que el desarrollo de las actividades programadas se ejecuta conforme a lo planeado.

b) Aspectos administrativos:

NORMATIVIDAD	ASPECTO ANALIZADO Y EVALUADO	NIVEL DE CUMPLIMIENTO	Rangos de Evaluación
Decreto 1499 de 2017 (septiembre 11).	INSTANCIAS ASESORAS	5.0	De acuerdo con la norma. "Mejor Práctica"
DECRETO 1080 DE 2015. (mayo 26). ACUERDO AGN No. 001 del 2024. (29 de febrero).	ASPECTOS ORGANIZACIONALES	4.7	Parcialmente de acuerdo a la norma o aceptable "Aspecto Adecuado"
LEY 594 DE 2000. (Julio 14). LEY 1409 DE 2010. (agosto 30). ACUERDO AGN No. 001 del 2024. (29 de febrero).	ASPECTOS DE FORMACIÓN Y CAPACITACIÓN	4.3	De acuerdo con la norma.
Total, Nivel de Cumplimiento Aspectos Administrativos		4.7	

c) Aspectos archivísticos

NORMATIVIDAD	ASPECTO ANALIZADO Y EVALUADO	NIVEL DE CUMPLIMIENTO	Rangos de Evaluación
Decreto 1080 de 2015 Acuerdo AGN No. 001 del 2024. (29 de febrero).	INSTRUMENTOS ARCHIVÍSTICOS	2.5	Incumplimiento considerable de la norma. "Aspecto crítico"
Acuerdo AGN No. 001 del 2024. (29 de febrero).	ORGANIZACIÓN Y DESCRIPCIÓN	4.0	Parcialmente de acuerdo a la norma o aceptable "Aspecto Adecuado"
Acuerdo AGN No. 001 del 2024. (29 de febrero).	UNIDAD DE CORRESPONDENCIA	4.9	Parcialmente de acuerdo a la norma o aceptable "Aspecto Adecuado"
Total, Nivel de Cumplimiento Aspectos de la Función Archivística		3.8	

d) Aspectos de preservación

NORMATIVIDAD	ASPECTO ANALIZADO Y EVALUADO	NIVEL DE CUMPLIMIENTO	Rangos de Evaluación
Acuerdo AGN No. 001 del 2024. (29 de febrero).	CONDICIONES DE EDIFICIOS Y LOCALES DESTINADOS A ARCHIVOS	3.4	Parcial incumplimiento a la norma "Aspecto a Mejorar"
	UNIDADES DE CONSERVACIÓN	4.4	Parcialmente de acuerdo con la norma o aceptable "Aspecto Adecuado"

	CONDICIONES AMBIENTALES	4.0	Parcialmente de acuerdo con la norma o aceptable "Aspecto Adecuado"
	MANTENIMIENTO	4.3	Parcialmente de acuerdo con la norma o aceptable "Aspecto Adecuado"
	SEGURIDAD Y EMERGENCIAS	3.7	Parcial incumplimiento a la norma "Aspecto a Mejorar"
<b>Total, Nivel de Cumplimiento Aspectos de Preservación a Largo Plazo</b>		<b>4.0</b>	

Como resultado de los aspectos evaluados se concluye la apremiante necesidad de fortalecer el proceso de gestión documental para el desarrollo de las actividades planeadas. Finalmente se destaca que uno de los efectos de la entrada en vigor del Decreto Distrital 062 de 2024 sobre austeridad del gasto público, corresponde a la no disponibilidad de recursos para contratar a los técnicos y tecnólogos requeridos para avanzar en los procesos de transferencia secundaria al Archivo Distrital y la organización de los expedientes laborales.

Todos los puntos para fortalecer de acuerdo a los resultados del diagnóstico se abordaron en el Plan Institucional de Archivos PINAR, como planes y proyectos, una vez se realice la actualización para el siguiente cuatrienio, siendo este el documento estratégico para la planeación del desarrollo de la política de gestión documental del IDPC.

De igual forma se precisa que actualmente se viene ejecutando el plan de trabajo archivístico para la actualización de las Tablas de Retención Documental es el siguiente:



ACTIVIDADES	RESPONSABLE	FECHA DE INICIO	FECHA DE FINAL	% PESO DE AVANCE A LA FECHA ACTIVIDAD	% PESO ACTIVIDAD	PROGRAMACIÓN DE AVANCE						EVIDENCIAS
						% III TRIMESTRE 2024	% IV TRIMESTRE 2024	% I TRIMESTRE 2025	% II TRIMESTRE 2025	% III TRIMESTRE 2025	% IV TRIMESTRE 2025	
Proyecto TRD	Equipo de trabajo gestión documental Jefe de área	20/8/2024	31/12/2025	13%	100%	13%	10%	20%	20%	15%	22%	Plan de Acción Archivístico
1. Formular el plan de trabajo y cronograma de actividades	Equipo de trabajo gestión documental Jefe de área	20/8/2024	22/8/2024	3%	3%	3%	0%	0%	0%	0%	0%	Plan de trabajo Cronograma Comunicación oficial de difusión del plan
2. Elaborar las Tablas de Retención Documental	Equipo de trabajo gestión documental Gestores Documentales Jefes de área o quien haga sus veces	2/9/2024	1/12/2025	10%	94%	10%	10%	20%	20%	15%	19%	Memoria descriptiva Anexo No. 1. Tablas de Retención Documental y Cuadros de Clasificación Documental Anexo No. 2. Cuadro de Clasificación Documental y Cuadros de Caracterización Documental Anexo No. 3. Soporte Normativo Anexo No. 4. Glosario de Términos Relacionados Anexo No. 5. Fichas de Valoración Documental Acta de Comité Institucional de Gestión y Desempeño Informe de Avance Plan de Acción Gestión Documental (trimestral) Cronograma de visitas Actas de reunión y mesas de trabajo Registros de asistencia Memorias de sensibilización
3. Realizar sensibilizaciones para la implementación de las TRD	Equipo de trabajo gestión documental Gestores Documentales Jefes de área	1/12/2025	31/12/2025	0%	3%	0%	0%	0%	0%	0%	3%	Informe de Avance Plan de Acción Gestión Documental Registros de asistencia Memorias de sensibilización

Cabe resaltar la responsabilidad que le asiste a todos los funcionarios y contratistas sobre los archivos bajo su custodia, de igual manera, es responsabilidad de los jefes de las Unidades Administrativas velar por la correcta organización de los archivos de gestión y el cumplimiento de los lineamientos institucionales definidos para tal fin, para su posterior entrega al equipo de gestión documental a quienes les corresponde la recepción de las transferencias documentales primarias.

Lo anterior de conformidad con lo señalado en el artículo 38 numeral 6 de la Ley 1952 de 2019 y el Acuerdo 001 de 2024 del Consejo Directivo del Archivo General de la Nación Jorge Palacios Preciado.

## 2.6 Procedimientos de sistemas y tecnología

El Proceso de Gestión de Sistemas de Información y Tecnología realiza la gestión de manera integral las tecnologías de la información en la organización, prestando servicios acordes a las necesidades de la institución y los avances en la materia, teniendo en cuenta criterios de confiabilidad, confidencialidad, integridad, disponibilidad de Seguridad de la información para contribuir al desarrollo de los procesos estratégicos, misionales y de apoyo a través de la tecnología .

Actualmente el proceso cuenta 8 profesionales de los cuales 7 son contratistas y 1 de planta provisional:

- Un (1) profesional Especializado Código 222 grado 03 que lidera el proceso de Gestión de Sistemas de Información y Tecnología
- Un (1) profesional como Líder de Gobierno Digital para apoyar la construcción del PETI

- Un (1) profesional para desarrollar actividades relacionadas como Oficial de Seguridad y Privacidad de la Información.
- Un (1) profesional para desarrollar actividades de análisis, construcción, implementación, actualización y soporte de los sistemas de información de la Entidad.
- Un (1) profesional para apoyar el soporte, mantenimiento, actualización y desarrollo de la plataforma del sistema de gestión documental ORFEO.
- Un (1) Profesional para apoyar las actividades de soporte técnico y los trámites para la adquisición de bienes y servicios relacionados con el sistema de información y tecnología.
- Un (1) Profesional de apoyo a la gestión al Instituto Distrital de Patrimonio Cultural realizando el soporte técnico para el correcto funcionamiento de la infraestructura tecnológica.
- Un (1) Profesional para acompañar al Instituto Distrital de Patrimonio Cultural en el desarrollo de acciones relacionadas con la gestión de la infraestructura tecnológica para el mejoramiento de los indicadores de gestión y seguridad de información.

### **Ejecución Plan Estratégico de Tecnologías de la Información PETI**

El Plan Estratégico de las Tecnologías de la Información (PETI) aborda las fases propuesta en la guía para la construcción del PETI definida en el Marco de Arquitectura Empresarial (MRAE v2) comprender, analizar, construir y presentar, con el enfoque de la estructuración del Plan alineado con los dominios definidos en el modelo de gestión Estrategia, Gobierno, Información, Sistemas de Información, Infraestructura de TI, Uso y Apropiación y Seguridad.

El PETI incluye el Entendimiento estratégico, la Situación actual y objetivo de la gestión de TI, la identificación de brechas y definición del portafolio de iniciativas, proyectos y el mapa de ruta con el cual la entidad apoyará la transformación digital de la entidad.

A continuación, se relacionan los proyectos finalizados de cada uno de los dominios de TI y los que se encuentran en ejecución para la vigencia 2024.

<b>ID</b>	<b>PROYECTO</b>	<b>ESTADO</b>
<b>PR_ES_001</b>	Definición del modelo de TI	Ejecutado y Finalizado.
<b>PR_ES_002</b>	Validación y Definición de Estrategias de integración y Gobierno	Ejecutado y Finalizado
<b>PR_ES_003</b>	Diseño e implementación del modelo de Estrategia y Gobierno de TI	Ejecutado y Finalizado
<b>PR_ES_004</b>	Definición de instrumentos de la estrategia, indicadores, estrategia de comunicaciones, actores, entre otros	Ejecutado y Finalizado

<b>ID</b>	<b>PROYECTO</b>	<b>ESTADO</b>
<b>PR_ES_005</b>	Fortalecimiento y mejoramiento de los procesos estratégicos.	Ejecutado y Finalizado
<b>PR_ES_006</b>	Actualización PETI 2020-2024	Ejecutado y Finalizado
<b>PR_ES_007</b>	Actualización plataforma web de acuerdo con los parámetros de usabilidad de MINTIC, así como páginas web de Gobierno	Ejecutado y Finalizado
<b>PR_ES_008</b>	Consultoría Web para orientar los servicios que propicien el logro de los objetivos de un proyecto web para la entidad de manera eficaz. analizar las metas del cliente, el mercado y público objetivo, el tiempo y dinero disponible, y tomando en cuenta todos los factores, propone soluciones	Ejecutado y Finalizado
<b>PR_ES_009</b>	Actualización de la intranet, que ofrezca servicios reales y óptimos a la entidad	Ejecutado y Finalizado
<b>PR_ES_010</b>	Fortalecimiento de Capital Humano de TI	Ejecutado y Finalizado
<b>PR_ES_011</b>	Actualización o reestructuración de Plataforma a un clic del Patrimonio	Ejecutado y Finalizado
<b>PR_ES_012</b>	Capacitaciones al personal de TI	Ejecutado y Finalizado

<b>ID</b>	<b>PROYECTO</b>	<b>ESTADO</b>
<b>PR_ES_013</b>	Implementación de Tecnologías Emergentes	Sin Ejecutar
<b>PR_GO_001</b>	Fortalecimiento de la gestión de los proyectos de TI	Ejecutado y Finalizado
<b>PR_GO_002</b>	Formular el Plan de Transformación Digital.	En ejecución
<b>PR_GO_003</b>	Implementación del Modelo de TI	Ejecutado y Finalizado
<b>PR_GO_004</b>	Crear el Comité Gobierno Digital	Ejecutado y Finalizado
<b>PR_GO_005</b>	Implementar la Estrategia de Datos abiertos (EDA)	Ejecutado y Finalizado
<b>PR_GO_006</b>	Implementar el Seguimiento al MRAE	Ejecutado y Finalizado
<b>PR_GO_007</b>	Implementar los grupos responsables de actualización de Datos abiertos según correspondan	Ejecutado y Finalizado
<b>PR_GO_008</b>	Implementar el Seguimiento del FURAG a través de indicadores trimestrales	Ejecutado y Finalizado
<b>PR_GO_009</b>	Validación y Definición de Políticas (procesos, Macroprocesos, etc)	Ejecutado y Finalizado

ID	PROYECTO	ESTADO
PR_GO_010	Implementación del modelo de gestión de servicios de TI (ITIL-Mesa de ayuda)	Ejecutado y Finalizado
PR_GO_011	Fortalecimiento de la Arquitectura de TI	En Ejecución
PR_SI_001	Diseño e Implementación de una Plataforma Misional para procesos administrativos (Planeación, Contratación, Control interno, etc) y misionales (Gestión Territorial, protección e intervención, museo Bogotá, nuevo enfoque de patrimonio inmaterial, etc), para toma de decisiones, este depende de la participación activa de las áreas misionales. <b>(PANDORA)</b>	Sin Ejecutar
PR_SI_002	Actualización del sistema de gestión documental (cumpla con AGN)	Ejecutado y Finalizado
PR_SI_003	Diseño e implementación de un sistema Georeferenciado para el área misional de gestión de patrimonio	Ejecutado y Finalizado
PR_SI_004	Cambio de Plataforma de Nomina de Millenium a SIIGO NOMINA Permitirá integración con Contabilidad	Ejecutado y Finalizado
PR_SI_005	Implementación y/o actualización y/o desarrollo de Plataforma SISBIC para subdirecciones de Protección e Intervención y Gestión Territorial	Ejecutado y Finalizado

<b>ID</b>	<b>PROYECTO</b>	<b>ESTADO</b>
<b>PR_SI_006</b>	Implementación sistema de Información de Civinautas en plataforma tecnológica de la entidad.	Sin Ejecutar
<b>PR_SI_007</b>	Fortalecer el Sistema de Información Misional Para Tramites Interno de Contratistas y funcionarios (concretarlo +)	Sin Ejecutar
<b>PR_SI_008</b>	Apoyar la elaboración del documento plan de preservación digital a largo plazo	Ejecutado y Finalizado
<b>PR_INF_001</b>	Implementación de Procesamiento y análisis de información	Todos
<b>PR_INF_002</b>	Implementación de plataforma automática que realice backups	Ejecutado y Finalizado
<b>PR_INF_003</b>	Diseñar el set de datos públicos del IDPC	Ejecutado y Finalizado
<b>PR_INF_004</b>	Diseñar e implementar servicios de intercambio de información (interoperabilidad) para los proyectos de sistemas de información, como ejemplo se tiene la información que se genera desde la subdirección de protección que alimenta el expediente de un BIC (Bien de interés cultural) y debe terminar como metadato de un mapa en la subdirección de gestión territorial, si bien en la práctica funcionan como unidades operativas diferentes el flujo de la información esta alrededor del BIC.	En ejecución

ID	PROYECTO	ESTADO
PR_INF_006	Diseño e implementación de herramienta de inteligencia de negocios (Ej: Power BI, balance score card, seguimiento a los indicadores institucionales, bases de conocimiento, política de gestión estadística, en general toma de decisiones basadas en datos)	Sin Ejecutar
PR_INF_007	Desarrollo de Matrices y formularios para para gestión ciclo de vida de los sistemas de información	Ejecutado y Finalizado
PR_ST_001	Implementación de File Server para Administración de archivos	Ejecutado y Finalizado
PR_ST_002	Fortalecimiento y mejoramiento de la infraestructura tecnológica (Actualización Datacenter)	Ejecutado y Finalizado
PR_ST_003	Implementación de Herramientas Monitoreo de Infraestructura (plataforma y red)	Ejecutado y Finalizado
PR_ST_004	Actualizar la plataforma de Directorio activo a partir del nuevo Datacenter	Ejecutado y Finalizado
PR_ST_005	Actualización de la mesa de ayuda	Ejecutado y Finalizado
PR_ST_006	Actualización redes inalámbricas de la entidad	Ejecutado y Finalizado
PR_ST_007	Definición del Portafolio de Servicios de TI	Ejecutado y Finalizado

<b>ID</b>	<b>PROYECTO</b>	<b>ESTADO</b>
<b>PR_ST_008</b>	Adquirir Base de Datos SQL Server	Sin Ejecutar
<b>PR_ST_009</b>	Tercerización de componentes críticos del proceso de gestión de TI	Ejecutado y Finalizado
<b>PR_ST_010</b>	Incorporar servicios en la plataforma GOV.CO	Ejecutado y Finalizado
<b>PR_UA_001</b>	Implementar programa de formación en TI para desarrollar competencias de TI y uso de recursos TI en los funcionarios	Ejecutado y Finalizado
<b>PR_UA_002</b>	Proyecto Estrategia Digital MDB	Sin Ejecutar
<b>PR_UA_003</b>	Proyecto Colecciones Colombianas MDB	Ejecutado y Finalizado
<b>PR_UA_004</b>	Política institucional de uso y apropiación de las TIC	Ejecutado y Finalizado
<b>PR_UA_005</b>	Desarrollo de la capacidad de la Gestión del cambio	Ejecutado y Finalizado
<b>PR_SEG_001</b>	Elaborar contexto estratégico de la organización	Ejecutado y Finalizado
<b>PR_SEG_002</b>	Identificar partes interesadas pertinentes al SGSI	Ejecutado y Finalizado



ID	PROYECTO	ESTADO
<b>PR_SEG_003</b>	Identificar los requisitos de las partes interesadas en relación con seguridad de la información	Ejecutado y Finalizado
<b>PR_SEG_004</b>	Definir el alcance del SGSI	Ejecutado y Finalizado
<b>PR_SEG_005</b>	Definir indicadores de eficacia para el SGSI	Ejecutado y Finalizado
<b>PR_SEG_006</b>	Identificar activos de información	Ejecutado y Finalizado
<b>PR_SEG_007</b>	Gestionar riesgos de seguridad de la información (Identificar, valorar y tratar)	Ejecutado y Finalizado
<b>PR_SEG_008</b>	Elaborar una Declaración de Aplicabilidad que tenga los controles necesarios y la justificación de las exclusiones	Ejecutado y Finalizado
<b>PR_SEG_009</b>	Elaborar documento donde se definan las competencias mínimas de las personas que vayan a manejar información sensible (Asegurar que las personas sean competentes, basándose en: educación, formación o experiencia adecuadas.)	Ejecutado y Finalizado
<b>PR_SEG_010</b>	Definir y elaborar un plan de comunicación y divulgación del SGSI (Divulgar política, alcance, roles y responsabilidades de seguridad de la información y algunos controles)	Ejecutado y Finalizado

<b>ID</b>	<b>PROYECTO</b>	<b>ESTADO</b>
<b>PR_SEG_011</b>	Ejecución del plan de comunicación y divulgación del SGSI	Ejecutado y Finalizado
<b>PR_SEG_012</b>	Solicitar incluir al SGSI en el programa de auditoria	Ejecutado y Finalizado
<b>PR_SEG_013</b>	Realizar auditoria al SGSI	Ejecutado y Finalizado
<b>PR_SEG_014</b>	Proponer plan de mejoramiento por auditoría Interna	Ejecutado y Finalizado
<b>PR_SEG_015</b>	Elaborar guía, instructivo o lista de contacto para las autoridades y grupos de interés (autoridades reguladoras u otras autoridades y organismos que podrían necesitar ser contactados en caso de consultas, incidentes y emergencias. Y grupos de interés, como proveedores de TI, páginas, foros y blogs de Seguridad de la información)	Ejecutado y Finalizado
<b>PR_SEG_016</b>	Fortalecer las políticas de autenticación de usuario en el Directorio Activo	Ejecutado y Finalizado
<b>PR_SEG_017</b>	Elaborar procedimiento, instructivo o manual para la gestión de usuarios	Ejecutado y Finalizado

ID	PROYECTO	ESTADO
<b>PR_SEG_018</b>	Elaborar protocolo o manual interno de seguridad física, definiendo los perímetros de seguridad y las áreas seguras. (Se recomienda incluir como área segura la dependencia de sistemas y los centros de datos y cableado)	Ejecutado y Finalizado
<b>PR_SEG_019</b>	Definir y ejecutar proyecto para garantizar un cableado estructurado de calidad.	Ejecutado y Finalizado
<b>PR_SEG_020</b>	Aplicar política de pantalla limpia desde directorio activo	Ejecutado y Finalizado
<b>PR_SEG_021</b>	Implementar sistema de monitoreo (Nagios, Zabbix) para medir la capacidad tecnológica	Ejecutado y Finalizado
<b>PR_SEG_022</b>	Contratar servicio de análisis de vulnerabilidades técnicas al menos dos veces al año (Internamente)	Ejecutado y Finalizado
<b>PR_SEG_023</b>	Segmentar la red de acuerdo a la clasificación, los niveles de confianza, dominios (público, escritorios, servidor, funciones, etc.). Separar las redes cableada e inalámbrica (Incluyendo invitados)	Ejecutado y Finalizado
<b>PR_SEG_024</b>	Definir y ejecutar proyecto para la implementación de un sistema automatizado de actualización de los sistemas operativos (Por ejemplo: WSUS)	Ejecutado y Finalizado

ID	PROYECTO	ESTADO
<b>PR_SEG_025</b>	Establecer convenios con grupos especializados para respuesta a incidentes de seguridad de la información (CoICERT o CSIRT Gobierno)	Ejecutado y Finalizado
<b>PR_SEG_026</b>	Alinear metodología de activos de información con las tablas de retención documental TRD y la metodología de clasificación y etiquetado de la información	Ejecutado y Finalizado
<b>PR_SEG_027</b>	Actualizar el autodiagnóstico de Seguridad y Privacidad de la Información de acuerdo con las normas internacionales ISO 27001 y el MSPI de MinTIC. (Realizar de manera semestral)	Ejecutado y Finalizado
<b>PR_SEG_028</b>	Mantener actualizado el documento de las políticas de MSPI de acuerdo con las normas internacionales ISO 27001 y la estrategia de Gobierno en Digital.	Ejecutado y Finalizado
<b>PR_SEG_029</b>	Actualizar la política de protección de datos personales	Ejecutado y Finalizado
<b>PR_SEG_030</b>	Realizar 1 prueba de auditoría técnica de seguridad sobre la infraestructura informática del IDPC.	Ejecutado y Finalizado
<b>PR_SEG_031</b>	Gestionar una revisión interna del estado del SGSI en la entidad (De ser posible se debería realizar por algún experto externo a la entidad)	Ejecutado y Finalizado

<b>ID</b>	<b>PROYECTO</b>	<b>ESTADO</b>
<b>PR_SEG_032</b>	Realizar el BIA (análisis de impacto del negocio) para definir el plan de recuperación de desastres de los procesos de tecnología y seguridad de la información.	Ejecutado y Finalizado
<b>PR_SEG_033</b>	Elaborar el procedimiento de gestión de incidentes de seguridad de la información.	Ejecutado y Finalizado
<b>PR_SEG_034</b>	Elaborar el plan de recuperación de desastres basado en la norma ISO 22301 vigente (Se limita a la definición del DRP)	Ejecutado y Finalizado
<b>PR_SEG_035</b>	Actualizar la metodología de riesgos de seguridad digital.	Ejecutado y Finalizado
<b>PR_SEG_036</b>	Capacitar a funcionarios y contratistas sobre los riesgos de seguridad digital.	Ejecutado y Finalizado
<b>PR_SEG_037</b>	Actualizar, clasificar y valorar los Activos de Información	Ejecutado y Finalizado
<b>PR_SEG_038</b>	Realizar monitoreo a los riesgos de seguridad de la información	Ejecutado y Finalizado

## **ÍNDICE DE DESEMPEÑO INSTITUCIONAL FURAG**

**Seguridad Digital 2022 - 2023**

<b>AÑO</b>	<b>PUNTAJE</b>

<b>2022</b>	<b>73</b>
<b>2023</b>	<b>82.76</b>

### Política de Gobierno Digital

<b>AÑO</b>	<b>PUNTAJE</b>
<b>2022</b>	<b>79.5</b>
<b>2023</b>	<b>82.71</b>

### Ejecución Modelo de Seguridad y Privacidad de la Información MSPI

El Modelo de Seguridad y Privacidad de la Información se encuentra alineado con el Marco de Referencia de Arquitectura TI y soporta transversalmente los otros componentes de la Estrategia de Gobierno en Línea: TIC para Servicios, TIC para Gobierno Abierto y TIC para Gestión.

A continuación, se relacionan las actividades ejecutadas y finalizadas contempladas en el Plan de Seguridad y Privacidad de la Información 2023 y las actividades en ejecución de la presente vigencia 2024.

<b>ACTIVIDAD</b>	<b>TAREA</b>	<b>ESTADO</b>
Contratar la adquisición de productos y servicios de tecnología para garantizar la operación y prestación de los servicios del IDPC.	Contratar la renovación del almacenamiento de la solución de respaldo de información (Backup) para el Instituto Distrital de Patrimonio Cultural.	EJECUTADO

ACTIVIDAD	TAREA	ESTADO
Contratar la adquisición de productos y servicios de tecnología para garantizar la operación y prestación de los servicios del IDPC.	Contratar la renovación de los servicios de Google Apps y Google Baúl (copias de respaldo) que incluye el correo electrónico, herramientas de colaboración y comunicación para el dominio Instituto Distrital de Patrimonio Cultural.gov.co	EJECUTADO
Contratar la adquisición de productos y servicios de tecnología para garantizar la operación y prestación de los servicios del IDPC.	Contratar la actualización, mantenimiento y soporte de software SIIGO conforme lo requerido por el Instituto Distrital de Patrimonio Cultural.	EJECUTADO
Contratar la adquisición de productos y servicios de tecnología para garantizar la operación y prestación de los servicios del IDPC.	Contratar el alquiler e instalación de computadores de escritorio con su respectiva configuración y puesta en funcionamiento en las instalaciones del Instituto Distrital de Patrimonio Cultural	EJECUTADO
Contratar la adquisición de productos y servicios de tecnología para garantizar la operación y prestación de los servicios del IDPC.	Adquisición de certificados digitales en formato token criptográfico y Certificado Servidor Seguro (SSL), para llevar a cabo el proceso de gestión de pagos conforme los requerimientos del Instituto Distrital de Patrimonio Cultural.	EJECUTADO
Contratar la adquisición de productos y servicios de tecnología para garantizar la	Contratar la adquisición, suscripción y renovación de licencias de software para el Instituto Distrital de Patrimonio Cultural ( licencias especializadas,	EJECUTADO

ACTIVIDAD	TAREA	ESTADO
operación y prestación de los servicios del IDPC.	mesa de ayuda, plugins página web, antivirus)	
Contratar la adquisición de productos y servicios de tecnología para garantizar la operación y prestación de los servicios del IDPC.	Adquirir la solución de seguridad perimetral Firewall Fortigate 100E para el Instituto Distrital de Patrimonio Cultural.	EJECUTADO
Actualizar los lineamientos y políticas del Modelo de Privacidad y Seguridad de la Información con el fin de garantizar la	1.Mantener actualizado el manual de las políticas de seguridad y privacidad de la información de acuerdo con las normas internacionales ISO 27001 y la estrategia de Gobierno en Digital.	EJECUTADO
Evaluar el estado de implementación del Sistema General de Seguridad de la Información	Actualizar el autodiagnóstico de Seguridad y Privacidad de la Información de acuerdo con las normas internacionales ISO 27001 y el MSPI de MinTIC. (Realizar de manera Semestral)	EJECUTADO
Gestionar los riesgos de seguridad de la Información del IDPC	Mantener actualizado el inventario de activos de información en conjunto con cada uno de los procesos	EJECUTADO
Gestionar los riesgos de seguridad de la Información del IDPC	Gestionar riesgos de seguridad de la información (Identificar, valorar y tratar)	EJECUTADO



ACTIVIDAD	TAREA	ESTADO
Gestionar los riesgos de seguridad de la Información del IDPC	Realizar pruebas al plan de recuperación de desastres.	EJECUTADO
Gestionar los riesgos de seguridad de la Información del IDPC	Capacitar a funcionarios y contratistas sobre los riesgos de seguridad digital.	EJECUTADO
Gestionar los riesgos de seguridad de la Información del IDPC	Incorporar en la Metodología de desarrollo de software el ciclo de vida de desarrollo de software seguro.	EJECUTADO
Gestionar los riesgos de seguridad de la Información del IDPC	Actualizar la declaración de aplicabilidad	EJECUTADO
Evaluar el estado de implementación del Sistema General de Seguridad de la Información	Establecer la política de Logs (Pistas de auditoría) e Incluir la en el Manual de Políticas de Seguridad y Privacidad de la Información	EN EJECUCIÓN
Evaluar el estado de implementación del Sistema General de Seguridad de la Información	Crear los perfiles de acceso con privilegios para los servidores de Bases de datos y de aplicaciones.	EJECUTADO
Evaluar el estado de implementación del Sistema General de Seguridad de la Información	Implementar el proceso de encriptación de los discos duros de los equipos que están fuera de las instalaciones del IDPC	EN EJECUCIÓN

ACTIVIDAD	TAREA	ESTADO
Evaluar el estado de implementación del Sistema General de Seguridad de la Información	Establecer la Política de control de cambios e Incluirla en el Manual de Políticas de Seguridad y Privacidad de la Información	EN EJECUCIÓN
Evaluar el estado de implementación del Sistema General de Seguridad de la Información	Actualizar y realizar las pruebas del DRP (documentar las pruebas realizadas para tomar las acciones correctivas a que haya lugar)	EN EJECUCIÓN
Evaluar el estado de implementación del Sistema General de Seguridad de la Información	Realizar pruebas de vulnerabilidades sobre la infraestructura informática perimetral del Instituto Distrital de Patrimonio Cultural IDPC	EN EJECUCIÓN
Evaluar el estado de implementación del Sistema General de Seguridad de la Información	Actualizar el autodiagnóstico de Seguridad y Privacidad de la Información de acuerdo con las normas internacionales ISO 27001 y el MSPI de MinTIC. (Realizar de manera Semestral)	EN EJECUCIÓN
Gestionar los riesgos de seguridad de la Información del IDPC	Gestionar la matriz de riesgos de seguridad de la información y reportar los riesgos de acuerdo con las definiciones institucionales. (Identificar, valorar y apoyar la gestión del tratamiento)	EN EJECUCIÓN
Gestionar el programa integral de datos personales del IDPC.	Actualizar el autodiagnóstico de Protección de Datos Personales (Realizar de manera semestral)	EN EJECUCIÓN

ACTIVIDAD	TAREA	ESTADO
Contratar la adquisición de productos y servicios de tecnología para garantizar la operación y prestación de los servicios del IDPC.	Contratar la renovación del almacenamiento de la solución de respaldo de información (Backup) para el Instituto Distrital de Patrimonio Cultural.	EJECUTADO
Contratar la adquisición de productos y servicios de tecnología para garantizar la operación y prestación de los servicios del IDPC.	Contratar la renovación de los servicios de Google Apps y Google Baúl (copias de respaldo) que incluye el correo electrónico, herramientas de colaboración y comunicación para el dominio Instituto Distrital de Patrimonio Cultural.gov.co	EJECUTADO
Contratar la adquisición de productos y servicios de tecnología para garantizar la operación y prestación de los servicios del IDPC.	Contratar la actualización, mantenimiento y soporte de software SIIGO conforme lo requerido por el Instituto Distrital de Patrimonio Cultural.	EJECUTADO
Contratar la adquisición de productos y servicios de tecnología para garantizar la operación y prestación de los servicios del IDPC.	Contratar el alquiler e instalación de computadores de escritorio con su respectiva configuración y puesta en funcionamiento en las instalaciones del Instituto Distrital de Patrimonio Cultural	EJECUTADO
Contratar la adquisición de productos y servicios de tecnología para garantizar la operación y prestación de los servicios del IDPC.	Adquisición de certificados digitales en formato token criptográfico y Certificado Servidor Seguro (SSL), para llevar a cabo el proceso de gestión de pagos conforme los	EJECUTADO

ACTIVIDAD	TAREA	ESTADO
	requerimientos del Instituto Distrital de Patrimonio Cultural.	
Contratar la adquisición de productos y servicios de tecnología para garantizar la operación y prestación de los servicios del IDPC.	Contratar la adquisición, suscripción y renovación de licencias de software para el Instituto Distrital de Patrimonio Cultural ( licencias especializadas, mesa de ayuda, plugins página web, antivirus)	EJECUTADO
Contratar la adquisición de productos y servicios de tecnología para garantizar la operación y prestación de los servicios del IDPC.	Adquirir la solución de seguridad perimetral Firewall Fortigate 100E para el Instituto Distrital de Patrimonio Cultural.	EJECUTADO
Actualizar los lineamientos y políticas del Modelo de Privacidad y Seguridad de la Información con el fin de garantizar la	1.Mantener actualizado el manual de las políticas de seguridad y privacidad de la información de acuerdo con las normas internacionales ISO 27001 y la estrategia de Gobierno en Digital.	EJECUTADO
Evaluar el estado de implementación del Sistema General de Seguridad de la Información	Actualizar el autodiagnóstico de Seguridad y Privacidad de la Información de acuerdo con las normas internacionales ISO 27001 y el MSPI de MinTIC. (Realizar de manera Semestral)	EJECUTADO

ACTIVIDAD	TAREA	ESTADO
Gestionar los riesgos de seguridad de la Información del IDPC	Mantener actualizado el inventario de activos de información en conjunto con cada uno de los procesos	EJECUTADO
Gestionar los riesgos de seguridad de la Información del IDPC	Gestionar riesgos de seguridad de la información (Identificar, valorar y tratar)	EJECUTADO
Gestionar los riesgos de seguridad de la Información del IDPC	Realizar pruebas al plan de recuperación de desastres.	EJECUTADO
Gestionar los riesgos de seguridad de la Información del IDPC	Capacitar a funcionarios y contratistas sobre los riesgos de seguridad digital.	EJECUTADO
Gestionar los riesgos de seguridad de la Información del IDPC	Incorporar en la Metodología de desarrollo de software el ciclo de vida de desarrollo de software seguro.	EJECUTADO
Gestionar los riesgos de seguridad de la Información del IDPC	Actualizar la declaración de aplicabilidad	EJECUTADO
Evaluar el estado de implementación del Sistema General de Seguridad de la Información	Establecer la política de Logs (Pistas de auditoría) e Incluir la en el Manual de Políticas de Seguridad y Privacidad de la Información	EN EJECUCIÓN

ACTIVIDAD	TAREA	ESTADO
Evaluar el estado de implementación del Sistema General de Seguridad de la Información	Crear los perfiles de acceso con privilegios para los servidores de Bases de datos y de aplicaciones.	EJECUTADO
Evaluar el estado de implementación del Sistema General de Seguridad de la Información	Implementar el proceso de encriptación de los discos duros de los equipos que están fuera de las instalaciones del IDPC	EN EJECUCIÓN
Evaluar el estado de implementación del Sistema General de Seguridad de la Información	Establecer la Política de control de cambios e Incluir la en el Manual de Políticas de Seguridad y Privacidad de la Información	EN EJECUCIÓN
Evaluar el estado de implementación del Sistema General de Seguridad de la Información	Actualizar y realizar las pruebas del DRP (documentar las pruebas realizadas para tomar las acciones correctivas a que haya lugar)	EN EJECUCIÓN
Evaluar el estado de implementación del Sistema General de Seguridad de la Información	Realizar pruebas de vulnerabilidades sobre la infraestructura informática perimetral del Instituto Distrital de Patrimonio Cultural IDPC	EN EJECUCIÓN
Evaluar el estado de implementación del Sistema General de Seguridad de la Información	Actualizar el autodiagnóstico de Seguridad y Privacidad de la Información de acuerdo con las normas internacionales ISO 27001 y el MSPI de MinTIC. (Realizar de manera Semestral)	EN EJECUCIÓN

ACTIVIDAD	TAREA	ESTADO
Gestionar los riesgos de seguridad de la Información del IDPC	Gestionar la matriz de riesgos de seguridad de la información y reportar los riesgos de acuerdo con las definiciones institucionales. (Identificar, valorar y apoyar la gestión del tratamiento)	EN EJECUCIÓN
Gestionar el programa integral de datos personales del IDPC.	Actualizar el autodiagnóstico de Protección de Datos Personales (Realizar de manera semestral)	EN EJECUCIÓN

### Instrumento Autodiagnóstico del MSPI

Herramienta de diagnóstico del Modelo de Seguridad y privacidad de la Información que se documenta de manera semestral y se envía para su análisis y avances a la Alta Consejería Distrital de TIC.

A continuación, se relacionan los avances del autodiagnóstico del MSPI de la vigencia 2022 – 2023

Año	AVANCE PHVA		
	COMPONENTE	% de Avance Actual Entidad	% Avance Esperado
2022	Planificación	28%	40%
	Implementación	13%	20%
	Evaluación de desempeño	13%	20%
	Mejora continua	12%	20%
<b>TOTAL</b>		<b>67%</b>	<b>100%</b>

Año	AVANCE PHVA		
	COMPONENTE	% de Avance Actual Entidad	% Avance Esperado
2023	Planificación	34%	40%
	Implementación	15%	20%
	Evaluación de desempeño	16%	20%
	Mejora continua	16%	20%
<b>TOTAL</b>		<b>81%</b>	<b>100%</b>

## **INFRAESTRUCTURA TECNOLÓGICA Y COMUNICACIONES**

Para la vigencia 2022 - 2023 se realizó la adquisición y actualización de la infraestructura tecnológica y de comunicaciones del Instituto, permitiendo alta disponibilidad en los servicios de conectividad y seguridad perimetral, así mismo se adelantaron los procesos contractuales para mantenimiento y soporte de la misma. A continuación, se relaciona el inventario de infraestructura y arquitectura tecnológica, catálogo de servicios de TI, catálogo de sistemas de información y servicios de conectividad con ETB.

### **Arquitectura de Servicios Tecnológicos**

Como un ámbito del Dominio de servicios tecnológicos del MRAE, la Arquitectura de Servicios Tecnológicos busca apoyar la definición y diseño de la arquitectura de la infraestructura tecnológica que se requiere para soportar los Sistemas de Información y el portafolio de servicios de la entidad. En este sentido, se expone a continuación la situación actual de la infraestructura tecnológica del Instituto Distrital de Patrimonio Cultural.

De acuerdo con lo anterior, es preciso describir inicialmente la Arquitectura de Referencia de los servicios tecnológicos del Instituto Distrital de Patrimonio Cultural, la cual está conformada por cinco capas (centro de datos, Infraestructura de almacenamiento y procesamiento, redes y comunicaciones, gestión de servicios y seguridad lógica y física) que se detallan a continuación



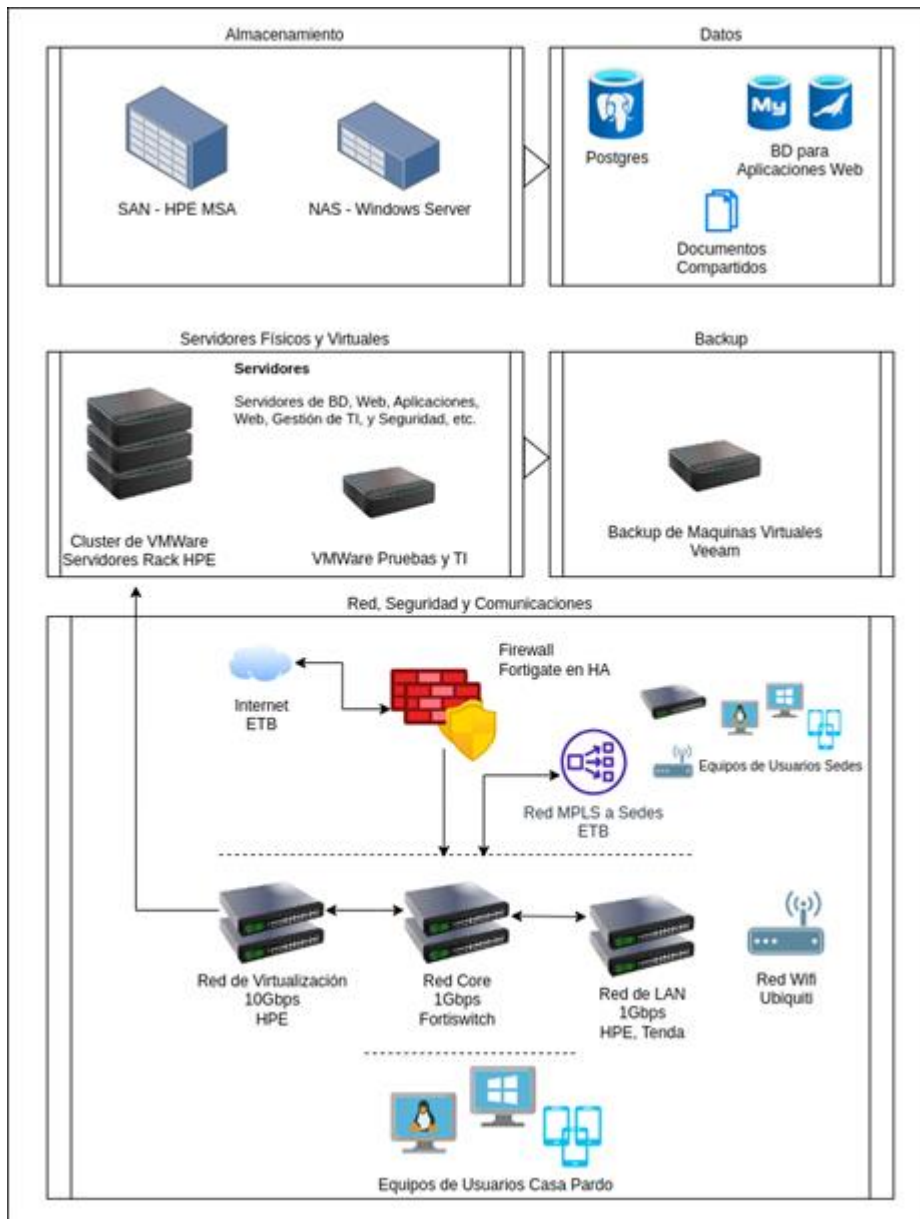

Actualmente se cuenta con un esquema de virtualización en alta disponibilidad con una unidad de almacenamiento central.

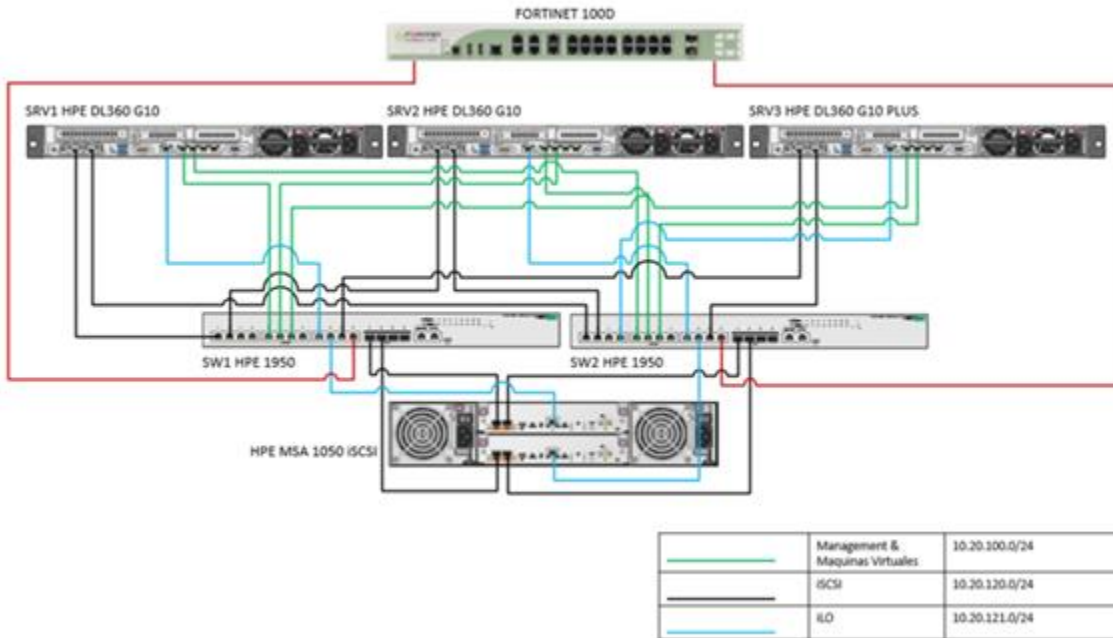

La situación actual expone algunos componentes con redundancia, tales como switches y servidores, sin embargo, existen componentes con único punto de fallo, como almacenamiento y firewall, entre otros.

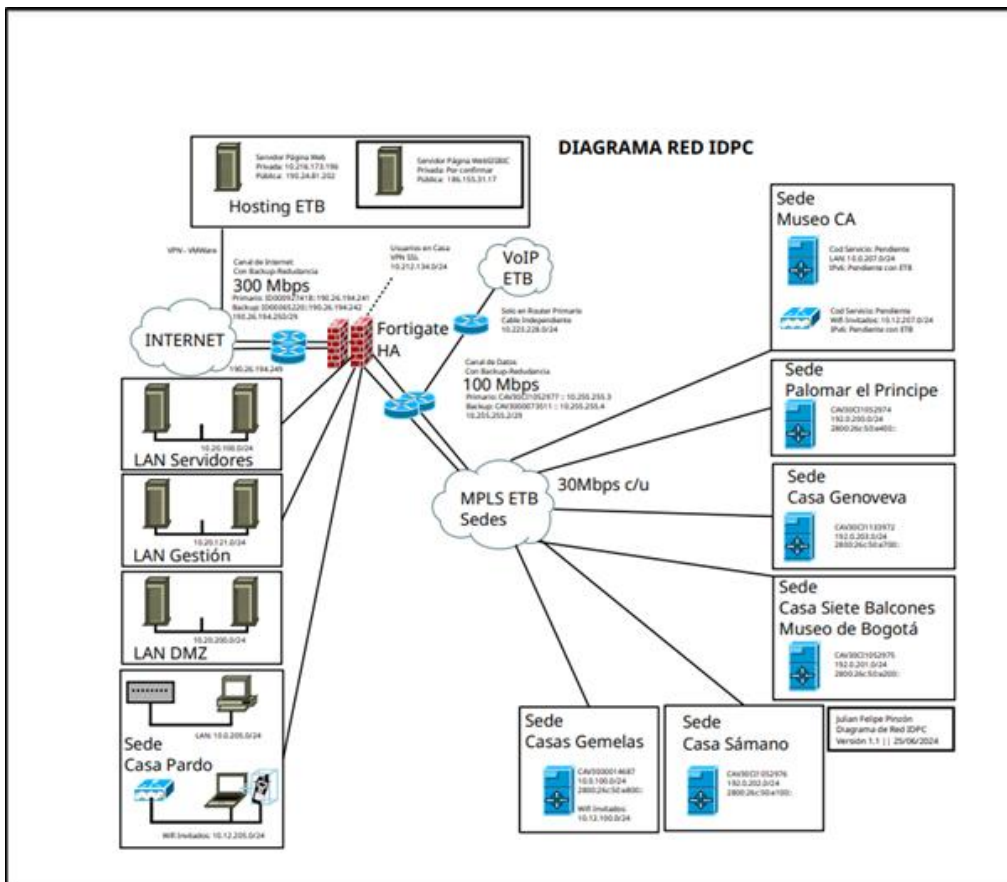

## Servidores Físicos y Virtuales

La Arquitectura de Servidores configurada en el Instituto Distrital de Patrimonio Cultural, se encuentra diseñada bajo una solución de servidores en un esquema de alta disponibilidad. Esta permite por medio de los sistemas de virtualización gestionar la demanda de nuevos servicios y crecer en la medida en que las capacidades y necesidades de las áreas lo requieran.

Los servidores se conectan a un sistema de almacenamiento tipo SAN a través de un esquema redundante de conectividad tipo iSCSI a 10Gbps.

## Dispositivos de almacenamiento

La arquitectura de almacenamiento actual del Instituto Distrital de Patrimonio Cultural se basa en una SAN de conectividad redundante con controladoras de disco redundantes y de alto desempeño y con niveles de protección tipo arreglo de discos RAID 6.

## Dispositivos de comunicaciones

Los dispositivos de comunicaciones son los que permiten las diferentes conexiones de red interna y externa del instituto.

## Servicios de Conectividad ETB

CAPACIDAD	SERVICIO	ESTADO	DIRECCIÓN	SEDE
30 Mbps	Datos Conectividad	ACTIVO	Cra. 9 No. 8-30	Casa Gemelas
30 Mbps	Datos Conectividad	ACTIVO	CL 71 H BIS SUR 27 74	Ciudad Bolívar Museo Ciudad Autoconstruida
30 Mbps	Datos Conectividad	ACTIVO	Calle 12b 2-96	Palomar el príncipe
30 Mbps	Datos Conectividad	ACTIVO	Calle 10 No. 3- 45/51/55	Museo Bogotá
30 Mbps	Datos Conectividad	ACTIVO	Cra 4 No. 10- 02/06/14/1822	Museo Sámano

CAPACIDAD	SERVICIO	ESTADO	DIRECCIÓN	SEDE
30 Mbps	Datos Conectividad	ACTIVO	Calle 12b 2-58	Casa Genoveva
300 Mbps	Internet Dedicado	ACTIVO	Calle 12B No. 2-91	Sede Casa Gabriel Pardo
100 Mbps	Datos Conectividad Principal	ACTIVO	Calle 12B No. 2-91	Sede Casa Gabriel Pardo
300 Mbps	Backup Internet	ACTIVO / PASIVO	Calle 12B No. 2-91	Sede Casa Gabriel Pardo
100 Mbps	Backup Datos	ACTIVO / PASIVO	Calle 12B No. 2-91	Sede Casa Gabriel Pardo
N/A	Hosting Sisbic	ACTIVO	Calle 12B No. 2-91	Sede Casa Gabriel Pardo
N/A	Hosting Pagina Web	ACTIVO	Calle 12B No. 2-91	Sede Casa Gabriel Pardo
70 Puntos	Telefonía IP CENTREX	ACTIVO	Todas las sedes	Todas las sedes

### Catálogo de servicios TI

Define y delimita cuales son los servicios que actualmente se encuentran operativos y presta el proceso de Gestión de Sistemas de Información y Tecnología.

ID	NOMBRE	DESCRIPCIÓN FUNCIONAL
SER-001	Acceso a internet por WIFI	Acceso a la red de colaboradores de la Entidad de manera inalámbrica a través de dispositivos móviles y computadores portátiles.

ID	NOMBRE	DESCRIPCIÓN FUNCIONAL
SER-002	Acceso a File Server	Servidor de archivos es una instancia de servidor central de una red de ordenadores que permite a los usuarios conectados acceder a sus propios recursos de almacenamiento.
SER-003	Acceso a internet	Acceso a internet. La velocidad de 300 Mbps en canal dedicado simétrico.
SER-004	Correo electrónico	Basado en G-Suite Gmail de Google con un buzón de almacenamiento, almacenamiento en drive y acceso a aplicaciones de ofimática de Google
SER-005	Servicio de entrenamiento y capacitación uso de las soluciones de TI	Servicio que suministra capacitación y entrenamiento sobre las funciones de los sistemas de información que maneja la entidad.
SER-006	Plataforma de mesa de ayuda	Conjunto de recursos tecnológicos y humanos, para prestar servicios con la posibilidad de gestionar y solucionar todas las posibles incidencias de manera integral, junto con la atención de requerimientos relacionados con las Tecnologías de la Información y la Comunicación (TIC).
SER-007	Antivirus	Software que detecta y elimina virus informáticos y otras amenazas informáticas en la red, sistemas de información, PC, dispositivos móviles y demás
SER-008	Gestión de equipos de cómputo y periféricos	Adquisición, instalación, configuración y mantenimientos preventivos y correctivos de hardware y software base de los equipos asignados a los funcionarios y contratistas de la Entidad
SER-009	Servicio de Instalación de software en Equipos de computo	Instalación de software por demanda en los equipos de cómputo de todos los colaboradores de la entidad.
SER-010	Videollamadas	Acceso de servicio de video llamada a través de (Meet, Zoom, etc.)
SER-011	Página web institucional	Sitio web institucional disponible a los ciudadanos que integra información sobre servicios institucionales, trámites, noticias, eventos de interés, políticas y normatividad.
SER-012	Sitio Intranet	Sitio web institucional que integra información sobre servicios internos, trámites, noticias, eventos de interés, políticas, normatividad.
SER-013	Adquisición de licencias de software	Servicio de adquisición de licencias de software requeridas para usar en los diferentes procesos de la organización

ID	NOMBRE	DESCRIPCIÓN FUNCIONAL
SER-014	Almacenamiento de datos e información	Servicio que se encarga de almacenar datos e información en repositorios y bases de datos
SER-015	Respaldo y recuperación de datos e información	Servicio que se encarga de generar respaldo de datos así como la recuperación de estos en caso de pérdida o alteración indebida
SER-016	Versionamiento de fuentes de desarrollo	Servicio que se encarga de generar versionamiento del código de software generado en las distintas actividades de desarrollo de software
SER-017	Gestión de identidades	Servicio que permite asignar recursos organizacionales a los funcionarios y contratistas de la entidad, así mismo, provee los mecanismos de autenticación y autorización para el acceso a estos recursos
SER-018	Hosting	Servicio de alojamiento de componentes de software en Servidores físicos o virtuales
SER-019	DNS	Servicio que permite asignar nombre de dominio a los diferentes elementos que hacen parte de la red.

### Catálogo de sistemas de información

El Catálogo de sistemas de información del IDPC, documenta una referencia de los sistemas que el Proceso de Gestión de Sistemas de Información y Tecnología gestiona hacia los demás procesos del Instituto, como soporte al desarrollo de sus actividades propias de la misionalidad del negocio.

ID	NOMBRE	DESCRIPCIÓN	CATEGORÍA
SI-I-01	Sistema Integrado de Información Gerencial Operativo SIIGO	Aplicativo utilizado para el reconocimiento de los hechos económicos de la entidad y la producción de los Estados financieros y demás reportes requeridos en la contabilidad para los entes de control, la alta dirección y los terceros interesados.	Apoyo

ID	NOMBRE	DESCRIPCIÓN	CATEGORÍA
SI-I-02	ARANDA	Sistema de información para el registro y soporte técnico de las incidencias y solicitudes que los usuarios requieran frente a la entidad.	Apoyo
SI-I-03	SISBIC	Herramienta tecnológica en desarrollo web para la centralización de la información alfanumérica y cartográfica asociada al patrimonio material, inmaterial y natural, proyectos y trámites, que necesita una arquitectura robusta que permita el desempeño eficiente de la herramienta y garantice la seguridad e integridad de los datos, infraestructura de datos consolidada del IDPC.	Misional / Estratégico
SI-I-04	Koha	Koha es un sistema integrado de gestión de bibliotecas, el primero de código fuente abierto,1 liberado bajo la GNU General Public License. Entre sus módulos se encuentran los de préstamo, catalogación y usuarios.	Misional / Estratégico
SI-I-05	ArcGIS for Desktop	ArcGIS es un software que permite recopilar, organizar, administrar, analizar, compartir y distribuir información geográfica. ... Si hace tiempo que utiliza ArcGIS, es posible que piense en el producto como una serie de programas de software y herramientas que le permiten realizar trabajo SIG profesional.	Misional
SI-I-06	ORFEO	Sistema de información para la producción, gestión y trámite de los documentos de manera automatizada y normalizada, con importantes ahorros en tiempo, costos y recursos, garantizando la Producción, Gestión, Trámite, Organización de acuerdo a las TRD, Transferencia, Almacenamiento, Consulta, Conservación y Disposición final de los documentos de la entidad.	Misional / Estratégico / Apoyo / Control

ID	NOMBRE	DESCRIPCIÓN	CATEGORÍA
SI-I-07	A un Clic del Patrimonio	Sistema de virtualización de trámites y servicios hacia el ciudadano	Estratégico / Misional

### Estado de planes, procedimientos, formato, instructivos etc

El Proceso de Gestión de Sistemas de Información y Tecnología cuenta con los siguientes documentos vigentes.

TÍTULO DEL DOCUMENTO	VERSIÓN	FECHA ÚLTIMA VERSIÓN	ESTADO
Caracterización Proceso Gestión de Sistemas de Información y Tecnología	5	28/04/2023	Vigente
Política Seguridad y privacidad de la información - IDPC	3	29/12/2023	Vigente
Política Tecnologías de la Información - IDPC	2	29/12/2023	Vigente
Manual de Políticas de Seguridad y Privacidad de la Información	3	28/04/2023	Vigente
Plan estratégico de las Tecnologías de información PETI 2021-2024	10	31/01/2024	Vigente
Plan de Tratamiento de riesgos de seguridad y privacidad de la información	6	31/01/2024	Vigente
Plan Seguridad y Privacidad de la Información - IDPC	9	31/01/2024	Vigente
Plan de Capacitación Sensibilización y Comunicación de Seguridad de la Información - IDPC	2	29/12/2023	Vigente
Protocolo Roles y Responsabilidades de Seguridad y privacidad de la información	2	29/12/2023	Vigente
Catalogó partes interesadas del Sistema de gestión de seguridad de la información	2	29/12/2023	Vigente
Protocolo seguridad física y del entorno	2	29/12/2023	Vigente
Plan De Recuperación de Desastres - IDPC	2	29/12/2023	Vigente
Procedimiento Atención de requerimientos de recursos Tecnológicos	5	29/12/2023	Vigente
Procedimiento BACKUP y Restauración de la Información	3	29/12/2023	Vigente
Procedimiento de desarrollo y actualización de software	2	29/12/2023	Vigente
Procedimiento Gestión de activos de información	2	29/12/2023	Vigente
Gestión de proyectos de TI	1	11/03/2022	Vigente
Guía Gestión datos abiertos	1	30/06/2023	Vigente
Metodología: Desarrollo de proyectos de software metodología scrum	1	7/12/2023	Vigente
Guía Estrategia de uso y apropiación de TI	2	29/12/2023	Vigente



TÍTULO DEL DOCUMENTO	VERSIÓN	FECHA ÚLTIMA VERSIÓN	ESTADO
Formato Acta individual de recibo a satisfacción de elementos informáticos	2	23/11/2020	Vigente
Formato de solicitud de desarrollo y actualización de software	1	5/02/2021	Vigente
Formato Levantamiento de requerimientos	1	5/02/2021	Vigente
Inventario de activos de Información	1	19/11/2021	Vigente
Matriz Gestión de riesgos de seguridad digital	2	29/12/2023	Vigente
Formato de identificación y clasificación de activos de información	1	29/12/2023	Vigente
Formato Declaración de Aplicabilidad	2	29/12/2023	Vigente

#### PROYECTOS TI 2024

Firma de planos en ORFEO	Desarrollado y funcional
Plan Estratégico de Tecnologías de la información PETI 2025 – 2029	En ejecución
Desarrollo de nuevos módulos en ORFEO para atención de PQRS.	En ejecución
Fortalecer el modelo de seguridad y privacidad de la información	En ejecución
Fortalecer el plan de tratamiento de datos personales	En ejecución
Implementación módulo de asignación de citas en la plataforma a un clic del patrimonio	En ejecución

#### PROYECTOS TI 2025

- Cambio de proveedor de conectividad ETB por Corporación RENATA
- Estudio de Mercado para migrar ORFEO a la Nube.

- Compra de equipos de cómputo, comunicaciones, periféricos, pantallas interactivas entre otros.
- Desarrollo de un sistema de información que contribuya a la automatización de los procesos de la oficina asesora de planeación y el proceso de gestión contractual.
- Estudio de mercado que permita analizar los esquemas de servicios en la nube para contar con un datacenter alterno que respalde la integridad y disponibilidad de la información crítica
- Establecer el BCP del proceso de gestión de sistemas de información y tecnología Y presentar ante el comité institucional de gestión y desempeño la necesidad de crear el BCP institucional.

### 3. SITUACIÓN DE LOS RECURSOS:

#### - Tesorería

Los fondos en bancos al 30 de septiembre de 2024 son los siguientes.

ENTIDAD FINANCIERA	No. DE CUENTA O REFERENCIA	MONEDA	UTILIZACIÓN	SALDO 30-09-2024
Banco Davivienda	7400295338	1 PESOS	Pago nóminas y proveedores	<u>5.660.000</u>
Banco Davivienda	7400398660	1 PESOS	Convenios y terceros	0

### 4. PLANTA DE PERSONAL:

Este ítem se trató en detalle en el numeral 2.2.1. La información detallada de las plantas de personal está disponible en la carpeta venus en el siguiente enlace:

T:\Talento\_Humano\1.Situaciones Administrativas\1. Plantas de Personal

### 5. PROGRAMAS, ESTUDIOS Y PROYECTOS:

Los planes operativos anuales, los planes de mejoramiento la gestión del riesgo y demás elementos de planeación se encuentran disponibles en la carpeta venus y su estado actual se ha reportado dentro de las fechas límites bajo el monitoreo del profesional contratista Helbert Aurelio Silva

### 6. OBRAS PÚBLICAS: No aplica

### 7. EJECUCIONES PRESUPUESTALES:

#### 7.1 Ejecución presupuestal de ingresos al 31/12/2023

RUBRO PRESUPUESTAL		PRESUPUESTO INICIAL 3	MODIFICACIONES		PRESUPUESTO DEFINITIVO 6=(3+5)	RECAUDOS		EJEC. PRES. % 9=(8/6)	SALDO POR RECAUDAR 10=(6-8)	RECURSOS RESERVAS 11	RECAUDO ACUMULADO RECURSOS RESERVAS
CÓDIGO 1	NOMBRE 2		MES 4	ACUMULADO 5		MES 7	ACUMULADO 8				
O1	Ingresos	480.000.000	-	5.826.296.045	6.306.296.045	288.386.461	6.216.979.006	98,6%	89.317.039	-	6.216.979.006
O11	Ingresos Corrientes	85.000.000	-	1.428.896.875	1.513.896.875	8.385.409	1.533.033.749	101,3%	- 19.136.874	-	1.533.033.749
O1102	Ingresos no tributarios	85.000.000	-	1.428.896.875	1.513.896.875	8.385.409	1.533.033.749	101,3%	- 19.136.874	-	1.533.033.749
O110205	Venta de bienes y servicios	85.000.000	-	-	85.000.000	8.385.409	104.136.874	122,5%	- 19.136.874	-	104.136.874
O110206	Transferencias corrientes	-	-	1.428.896.875	1.428.896.875	-	1.428.896.875	100,0%	-	-	1.428.896.875
O12	Recursos de capital	395.000.000	-	4.397.399.170	4.792.399.170	280.001.052	4.683.945.257	97,7%	108.453.913	-	4.683.945.257
O1205	Rendimientos financieros	500.000	-	-	500.000	1.052	238.793	47,8%	261.207	-	238.793
O1208	Transferencias de capital	49.500.000	-	3.306.652.560	3.356.152.560	-	3.356.152.560	100,0%	-	-	3.356.152.560
O1208000214	Convenios entidades distritales	49.500.000	-	3.306.652.560	3.356.152.560	-	3.356.152.560	100,0%	-	-	3.356.152.560
O1210	Recursos del balance	345.000.000	-	1.090.746.610	1.435.746.610	280.000.000	1.327.553.904	92,5%	108.192.706	-	1.327.553.904
<b>TOTAL RENTAS E INGRESOS</b>		<b>480.000.000</b>	<b>-</b>	<b>5.826.296.045</b>	<b>6.306.296.045</b>	<b>288.386.461</b>	<b>6.216.979.006</b>	<b>98,6%</b>	<b>89.317.039</b>	<b>-</b>	<b>6.216.979.006</b>

TRANSFERENCIAS		PRESUPUESTO INICIAL 3	MODIFICACIONES		PRESUPUESTO DEFINITIVO 6=(3+5)	RECAUDOS		EJEC. PRES. % 9=(8/6)	SALDO POR RECAUDAR 10=(6-8)	RECURSOS RESERVAS 11	RECAUDO ACUMULADO RECURSOS RESERVAS
CÓDIGO 1	NOMBRE 2		MES 4	ACUMULADO 5		MES 7	ACUMULADO 8				
O15	Transferencias administración central	34.297.331.000	-	320.837.589	33.976.493.411	3.588.615.470	28.619.986.491	84,2%	5.356.506.920	3.379.894.388	31.999.880.879
<b>TOTAL TRANSFERENCIAS</b>		<b>34.297.331.000</b>	<b>-</b>	<b>320.837.589</b>	<b>33.976.493.411</b>	<b>3.588.615.470</b>	<b>28.619.986.491</b>	<b>84,2%</b>	<b>5.356.506.920</b>	<b>3.379.894.388</b>	<b>31.999.880.879</b>
<b>TOTAL RENTAS E INGRESOS + TRANSFERENCIAS</b>		<b>34.777.331.000</b>	<b>-</b>	<b>320.837.589</b>	<b>40.282.789.456</b>	<b>3.877.001.931</b>	<b>34.836.965.497</b>	<b>86,5%</b>	<b>5.445.823.959</b>	<b>3.379.894.388</b>	<b>38.216.859.885</b>

## 7.2 Ejecución presupuestal de ingresos al 11/10/2024

RUBRO PRESUPUESTAL		PRESUPUESTO INICIAL 3	MODIFICACIONES		PRESUPUESTO DEFINITIVO 6=(3+5)	RECAUDOS		EJEC. PRES. % 9=(8/6)	SALDO POR RECAUDAR 10=(6-8)	RECURSOS RESERVAS 11	RECAUDO ACUMULADO RECURSOS RESERVAS
CÓDIGO 1	NOMBRE 2		MES 4	ACUMULADO 5		MES 7	ACUMULADO 8				
O1	Ingresos	1.208.531.000	0	1.725.085.759	2.933.616.759	-	2.186.216.648	74,5%	747.400.111	-	2.186.216.648
O11	Ingresos Corrientes	912.340.000	0	1.568.946.327	2.481.286.327	-	1.733.886.216	69,9%	747.400.111	-	1.733.886.216
O1102	Ingresos no tributarios	912.340.000	0	1.568.946.327	2.481.286.327	-	1.733.886.216	69,9%	747.400.111	-	1.733.886.216
O110205	Venta de bienes y servicios	112.340.000	0	-	112.340.000	-	97.895.127	87,1%	14.444.873	-	97.895.127
O110206	Transferencias corrientes	800.000.000	0	1.568.946.327	2.368.946.327	-	1.635.991.089	69,1%	732.955.238	-	1.635.991.089
O1102060606	Otras unidades de gobierno	800.000.000	0	1.568.946.327	2.368.946.327	-	1.635.991.089	69,1%	732.955.238	-	1.635.991.089
O12	Recursos de capital	296.191.000	0	156.139.432	452.330.432	-	452.330.432	100,0%	-	-	452.330.432
O1210	Recursos del balance	296.191.000	0	156.139.432	452.330.432	-	452.330.432	100,0%	-	-	452.330.432
<b>TOTAL RENTAS E INGRESOS</b>		<b>1.208.531.000</b>	<b>0</b>	<b>1.725.085.759</b>	<b>2.933.616.759</b>	<b>-</b>	<b>2.186.216.648</b>	<b>74,5%</b>	<b>747.400.111</b>	<b>-</b>	<b>2.186.216.648</b>

TRANSFERENCIAS		PRESUPUESTO INICIAL 3	MODIFICACIONES		PRESUPUESTO DEFINITIVO 6=(3+5)	RECAUDOS		EJEC. PRES. % 9=(8/6)	SALDO POR RECAUDAR 10=(6-8)	RECURSOS RESERVAS 11	RECAUDO ACUMULADO RECURSOS RESERVAS
CÓDIGO 1	NOMBRE 2		MES 4	ACUMULADO 5		MES 7	ACUMULADO 8				
O15	Transferencias administración central	43.205.369.000	0	2.043.202.737	41.162.166.263	-	20.422.761.641	49,6%	20.739.404.622	-	20.422.761.641
<b>TOTAL TRANSFERENCIAS</b>		<b>43.205.369.000</b>	<b>0</b>	<b>2.043.202.737</b>	<b>41.162.166.263</b>	<b>-</b>	<b>20.422.761.641</b>	<b>49,6%</b>	<b>20.739.404.622</b>	<b>-</b>	<b>20.422.761.641</b>
<b>TOTAL RENTAS E INGRESOS + TRANSFERENCIAS</b>		<b>44.413.900.000</b>	<b>0</b>	<b>318.116.978</b>	<b>44.095.783.022</b>	<b>-</b>	<b>22.608.978.289</b>	<b>51,3%</b>	<b>21.486.804.733</b>	<b>-</b>	<b>22.608.978.289</b>

## 7.3 Ejecución presupuestal de gastos al 31/12/2023

RUBRO PRESUPUESTAL		INICIAL 3	MODIFICACIONES		VIGENTE 6=(3+5)	SUSPENSIÓN 7	DISPONIBLE 8=(6-7)	TOTAL COMPROMISOS		EJEC PRESUP 11=10/8	AUTORIZACIÓN DE GIRO		EJEC AUTO GIRO % 14=13/8
CÓDIGO 1	NOMBRE 2		MES 4	ACUMULADO 5				MES 9	ACUMULADO 10		MES 12	ACUMULADO 13	
O2	GASTOS	34.777.331.000	-	320.837.589	5.505.458.456	-	40.282.789.456	6.978.990.439	39.263.295.804	97,5%	5.831.951.319	33.310.251.089	82,7%
O21	Funcionamiento	13.562.788.000	-	-	13.562.788.000	-	13.562.788.000	2.768.770.569	13.346.044.014	98,4%	2.683.460.088	12.933.907.159	95,4%
O211	Gastos de personal	11.603.236.000	-	589.100.000	11.014.136.000	-	11.014.136.000	2.153.229.460	10.859.254.345	98,6%	2.137.582.609	10.842.082.803	98,4%
O212	Adquisición de bienes y servicios	1.959.252.000	-	589.100.000	2.548.352.000	-	2.548.352.000	615.541.109	2.486.558.669	97,6%	545.877.479	2.091.593.356	82,1%
O218	Gastos por tributos, tasas, contribuciones, multas, sanciones e intereses de mora	300.000	-	-	300.000	-	300.000	-	231.000	77,0%	-	231.000	77,0%
O23	INVERSIÓN	21.214.543.000	-	320.837.589	5.505.458.456	-	26.720.001.456	4.210.219.870	25.917.251.790	97,0%	3.148.491.231	20.376.343.930	76,3%
O230116	Un Nuevo Contrato Social y Ambiental para la Bogotá del Siglo XXI	21.214.543.000	-	320.837.589	5.505.458.456	-	26.720.001.456	4.210.219.870	25.917.251.790	97,0%	3.148.491.231	20.376.343.930	76,3%

## 7.4 Ejecución presupuestal de gastos octubre 11 de 2024

ENTIDAD: 0213 INSTITUTO DISTRITAL DEL PATRIMONIO CULTURAL - IDPC										MES: OCTUBRE			
UNIDAD EJECUTORA: UNIDAD EJECUTORA 01										VIGENCIA FISCAL: 2024			
RUBRO PRESUPUESTAL		APROPiación						TOTAL COMPROMISOS		AUTORIZACIÓN DE GIRO		EJEC AUTO GIRO %	
CÓDIGO 1	NOMBRE 2	INICIAL 3	MODIFICACIONES		VIGENTE 6=(3+5)	SUSPENSIÓN 7	DISPONIBLE 8=(6-7)	MES 9	ACUMULADO 10	EJEC PRESUP 11=10/8	MES 12	ACUMULADO 13	14=13/8
			MES 4	ACUMULADO 5									
O2	GASTOS	44.413.900.000	-	318.116.978	44.095.783.022	-	44.095.783.022	181.022.229	28.869.467.444	65,5%	1.586.082.177	22.103.858.498	50,1%
O21	Funcionamiento	16.231.000.000	-	413.077.170	15.817.922.830	-	15.817.922.830	37.548.864	10.170.082.700	64,3%	38.786.173	9.803.697.106	62,0%
O211	Gastos de personal	13.801.136.000	-	413.077.170	13.388.058.830	-	13.388.058.830	-	8.926.481.784	66,7%	-	8.916.519.969	66,6%
O212	Adquisición de bienes y servicios	2.429.564.000	-	-	2.429.564.000	-	2.429.564.000	37.548.864	1.243.600.916	51,2%	38.786.173	887.177.137	36,5%
O218	Gastos por tributos, tasas, contribuciones, multas, sanciones e intereses de mora	300.000	-	-	300.000	-	300.000	-	-	0,0%	-	-	0,0%
O23	INVERSIÓN	28.182.900.000	-	94.960.192	28.277.860.192	-	28.277.860.192	143.473.365	18.699.384.744	66,1%	1.547.296.004	12.300.161.392	43,5%
O230116	Un Nuevo Contrato Social y Ambiental para la Bogotá del Siglo XXI	28.182.900.000	-	-17.645.034.069	10.537.865.931	-	10.537.865.931	-	10.534.212.631	100,0%	20.633.208	8.961.535.398	85,0%
O230117	Bogotá Camina Segura	-	-	17.739.994.261	17.739.994.261	-	17.739.994.261	143.473.365	8.165.172.113	46,0%	1.526.662.796	3.338.625.994	18,8%

## 7.5 Ejecución presupuestal de reservas presupuestales al 31/12/2023

Descripción	Reserva Constituida	Anulaciones Acumuladas	Reserva Definitiva	Autorización Giro Acumulada	% Giro	Reserva Sin Autorización Giro
<b>GASTOS</b>	<b>4.064.703.657</b>	<b>-21.795.585</b>	<b>4.042.908.072</b>	<b>3.692.020.594</b>	<b>91,3</b>	<b>350.887.478</b>
Funcionamiento	344.690.478	-5.254.506	339.435.972	338.735.972	99,8	700.000
<b>INVERSIÓN</b>	<b>3.720.013.179</b>	<b>-16.541.079</b>	<b>3.703.472.100</b>	<b>3.353.284.622</b>	<b>90,5</b>	<b>350.187.478</b>
7601 - Formación en patrimonio cultural en el ciclo integral de educación para la vida en Bogotá	1.145.980	0	1.145.980	1.145.980	100,0	0
7611 - Desarrollo de acciones integrales de valoración y recuperación de Bienes y Sectores de Interés Cultural de Bogotá	666.127.698	-10.099.085	656.028.613	656.028.613	100,0	0
7639 - Consolidación de la capacidad institucional y ciudadana para la territorialización, apropiación, fomento, salvaguardia y divulgación del Patrimonio Cultural en Bogotá	1.025.839.096	-1.982.572	1.023.856.524	1.023.856.524	100,0	0
7649 - Consolidación de los patrimonios como referente de ordenamiento territorial en la ciudad de Bogotá	363.830.505	0	363.830.505	363.830.505	100,0	0
7612 - Recuperación de Columbarios ubicados en el Globo B del Cementerio Central de Bogotá	1.303.685.846	-1	1.303.685.845	953.498.367	73,1	350.187.478
7597 - Fortalecimiento de la gestión del Instituto Distrital de Patrimonio Cultural de Bogotá	359.384.054	-4.459.421	354.924.633	354.924.633	100,0	0

## 7.5 Ejecución presupuestal de reservas presupuestales al 11 de octubre de 2024

Descripción	Reserva Constituida	Anulaciones Acumuladas	Reserva Definitiva	Autorización Giro Acumulada	% Ej. Autorización Giro	Reserva Sin Autorización Giro
<b>GASTOS</b>	<b>5.953.044.715</b>	<b>-99.368.969</b>	<b>5.853.675.746</b>	<b>4.527.722.533</b>	<b>77,4</b>	<b>1.325.953.213</b>
Funcionamiento	412.136.855	-15.905.772	396.231.083	380.197.164	96,0	16.033.919
<b>INVERSIÓN</b>	<b>5.540.907.860</b>	<b>-83.463.197</b>	<b>5.457.444.663</b>	<b>4.147.525.369</b>	<b>76,0</b>	<b>1.309.919.294</b>
<b>DIRECTA</b>	<b>5.540.907.860</b>	<b>-83.463.197</b>	<b>5.457.444.663</b>	<b>4.147.525.369</b>	<b>76,0</b>	<b>1.309.919.294</b>
7601 - Formación en patrimonio cultural en el ciclo integral de educación para la vida en Bogotá	4.404.790	0	4.404.790	4.404.790	100,0	0
7611 - Desarrollo de acciones integrales de valoración y recuperación de Bienes y Sectores de Interés Cultural de Bogotá	3.801.417.736	-63.059.738	3.738.357.998	2.875.407.874	76,9	862.950.124
7639 - Consolidación de la capacidad institucional y ciudadana para la territorialización, apropiación, fomento, salvaguardia y divulgación del Patrimonio Cultural en Bogotá	265.077.749	-7.896.315	257.181.434	255.517.265	99,4	1.664.169
7649 - Consolidación de los patrimonios como referente de ordenamiento territorial en la ciudad de Bogotá	1.060.940.387	-1.010	1.060.939.377	615.634.376	58,0	445.305.001
7612 - Recuperación de Columbarios ubicados en el Globo B del Cementerio Central de Bogotá	10.171.508	0	10.171.508	10.171.508	100,0	0
7597 - Fortalecimiento de la gestión del Instituto Distrital de Patrimonio Cultural de Bogotá	398.895.690	-12.506.134	386.389.556	386.389.556	100,0	0

## 7.6 vigencias Futuras

De conformidad con lo establecido en el artículo 143A del Decreto Ley 1421 de 1993, adicionado por el artículo 14 de la Ley 2126 del 2021, el CONFIS Distrital autorizó al Instituto Distrital de Patrimonio Cultural -IDPC, efectuar compromisos con cargo a Vigencias Futuras ordinarias 2025-2027, para funcionamiento e inversión por \$4.582.819.997 constantes 2024 (\$4.851.311.595 corrientes) - Acta N° 011 de 2024, con el siguiente detalle:

### INSTITUTO DISTRITAL DE PATRIMONIO CULTURAL VIGENCIAS FUTURAS 2025-2027

Precios Constantes 2024

GASTO	2024	VIGENCIA FUTURA			TOTAL VF
		2025	2026	2027	
FUNCIONAMIENTO	151.128.852	311.080.617	314.656.256	183.263.423	809.000.296
INVERSIÓN	704.984.959	1.451.126.985	1.467.806.606	854.886.110	3.773.819.701
<b>TOTAL</b>	<b>856.113.811</b>	<b>1.762.207.602</b>	<b>1.782.462.862</b>	<b>1.038.149.533</b>	<b>4.582.819.997</b>

Fuente: Oficina Asesora de Planeación

### INSTITUTO DISTRITAL DE PATRIMONIO CULTURAL VIGENCIAS FUTURAS 2025-2027

Precios Corrientes 2024

GASTO	2024	VIGENCIA FUTURA			TOTAL VF
		2025	2026	2027	
FUNCIONAMIENTO	151.128.852	321.128.521	334.564.243	200.704.066	856.396.830
INVERSIÓN	704.984.959	1.497.998.387	1.560.673.262	936.243.116	3.994.914.764
<b>TOTAL</b>	<b>856.113.811</b>	<b>1.819.126.908</b>	<b>1.895.237.505</b>	<b>1.136.947.182</b>	<b>4.851.311.594</b>

Fuente: Oficina Asesora de Planeación

Las vigencias futuras se financiarán con recursos del Distrito (1-100-F001) y fueron tramitadas con el fin de expedir las pólizas de seguros que amparen los bienes e intereses patrimoniales del Instituto Distrital de Patrimonio Cultural y aquellos por los cuales sea o llegue a ser responsable.

## 8. CONTRATACIÓN

El siguiente es el estado de los contratos planeados en 2024:

Código PAA	Descripción corta del objeto	Valor total estimado	Área responsable	Estado	Observaciones
273	Suministrar elementos de papelería, útiles de escritorio	15.054.000	Bienes e infraestructura	Adjudicado	
274	Servicio de intermediación de seguros	0	Financiera	En adjudicación	
275	Combustible	36.500.000	Bienes e infraestructura	Adjudicado	
276	Aseo y cafetería P1	122.017.572	Bienes e infraestructura	Adjudicado	Requiere adición y prórroga
279	Correspondencia	25.000.000	Gestión Documental	Adjudicado	
280	Mantenimiento equipos de cómputo P1	10.000.000	Sistemas y Tecnología	Pendiente	Requiere revisión de avance y determinación necesidades
281	Mantenimiento de vehículos	22.766.000	Bienes e infraestructura	Adjudicado	
282	Mantenimiento de ascensores dif Shildren	7.619.000	Bienes e infraestructura	En trámite SGC	
283	Mantenimiento equipos de cómputo P2	21.840.000	Sistemas y Tecnología	Pendiente	Requiere revisión de avance y determinación necesidades
285	Recolección de residuos peligrosos	4.285.000	Bienes e infraestructura	Adjudicado	
286	Capacitación	12.000.000	Talento Humano	Pendiente	Se sugiere trasladar los recursos a bienestar
288	Bienestar	40.000.000	Talento Humano	Adjudicado	
292	Vigilancia y seguridad P1	236.183.716	Bienes e infraestructura	Adjudicado	Requiere adición y prórroga
294	Licencias Google WorkSpace	246.740.000	Sistemas y Tecnología	Adjudicado	
295	SOAT	2.509.500	Bienes e infraestructura	Adjudicado	
317	Recarga de extintores	3.500.000	Bienes e infraestructura	Adjudicado	
319	Mantenimiento de SIIGO	26.940.740	Financiera	Adjudicado	Requiere adición y prórroga

320	Vigilancia y seguridad P2	935.381.855	Bienes e infraestructura	Adjudicado	
440	Ferretería	31.317.000	Bienes e infraestructura	Adjudicado	
442	Lavado de tanques	12.000.000	Bienes e infraestructura	En trámite OAJ	
446	Elementos de protección	13.540.000	Bienes e infraestructura	Adjudicado	
455	Fumigación	8.000.000	Bienes e infraestructura	En trámite OAJ	
456	Transporte terrestre	63.000.000	Bienes e infraestructura	Adjudicado	
649	Mantenimiento ascensores shildren	8.000.000	Bienes e infraestructura	Adjudicado	
963	Pólizas de seguros	704.984.959	Financiera	En trámite SGC	
964	Pólizas de seguros	151.128.852	Financiera	En trámite SGC	
965	Alquiler equipos de cómputo	19.935.951	Sistemas y Tecnología	En trámite SGC	
966	Licencias de Software	417.218.683	Sistemas y Tecnología	En adjudicación	
967	Licencias de Software	79.272.866	Sistemas y Tecnología	En adjudicación	
968	Certificados digitales	17.294.345	Sistemas y Tecnología	En trámite SGC	
969	Seguridad perimetral FIREWALL FORTIGATE	100.482.000	Sistemas y Tecnología	En trámite SGC	
983	Recarga de extintores	3.500.000	Bienes e infraestructura	Adjudicado	
996	Comodato	0	Bienes e infraestructura	En trámite SGC	
1007	Comodato	0	Bienes e infraestructura	En trámite SGC	
1014	Comodato	0	Bienes e infraestructura	En trámite SGC	
1020	Comodato	0	Bienes e infraestructura	En trámite SGC	

Otros contratos pendientes por ser incluidos en la modificación de PAA:

- Compra de frazadas solicitadas por seguridad y salud en el trabajo.
- Contrato de obra – mantenimiento ya detallado en el punto de bienes e infraestructura.
- Contrato de interventoría de la obra anterior.
- Contrato de adquisición de sillas.
- Contrato de adquisición de equipos planteado con la Gerencia del Museo
- Contrato o prorroga a contratistas con estabilidad reforzada: Zaira Zofía Zambrano y José Luis Matallana.
- Adiciones y prorrogas planteadas en el cuadro anterior

## 9. REGLAMENTOS Y MANUALES:

Disponibles en intranet por cada proceso.

## 10. OTROS ASPECTOS: (REPRESENTACIONES)

**a) Secretaría técnica de la Junta Directiva del Instituto:** durante la vigencia 2024 se han realizado 8 reuniones y las actas respectivas se encuentran en expedientes de ORFEO 202450003000400001E y 202350003000400001E, junto con los acuerdos y el concepto favorable del anteproyecto de presupuesto aprobado el 6 de octubre del año en curso.

**b) Secretaría Técnica de la Comisión de personal**

La comisión de personal sesionó mensualmente, las actas respectivas se encuentran disponibles en:

[https://drive.google.com/drive/folders/1oEWmW-5p81fotoGk9fNR-6wec8eE0\\_sV?usp=drive\\_link](https://drive.google.com/drive/folders/1oEWmW-5p81fotoGk9fNR-6wec8eE0_sV?usp=drive_link)

**c) Defensoría del ciudadano:** Se atendieron los requerimientos y los informes, el profesional contratista de apoyo en esta laboro fue José Domínguez de atención a la ciudadanía

**d) Gestor (a) ambiental:** Se atendieron los requerimientos y los informes, el profesional contratista de apoyo en esta laboro fue Carlos Román de la Oficina Asesora de Planeación, quien tiene la responsabilidad del control del programa de racionamiento de agua.

## 11. CONCEPTO GENERAL

Durante sendas reuniones de cada proceso en la Dirección General, las cuales fueron grabadas por la Asesora del despacho se dejó constancia del estado actual de los procesos desde el punto de vistas de cada equipo de trabajo

## 11. FIRMA:

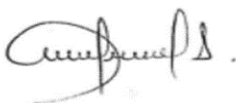

AURA HERMINDA LOPEZ SALAZAR



Bogotá D.C. 17 de enero de 2025

Señor

EDUARDO MAZUERA NIETO

Director Instituto Distrital de Patrimonio Cultural

Referencia: Su oficio 20241000089711

De acuerdo con la comunicación de la referencia, con la presente doy respuesta, en los siguientes términos:

**Punto 2:** Informe resumido de la gestión:

- a) Hallazgos administrativos, fiscales, administrativos y penales comunicados por la Contraloría de Bogotá

Informo que en los resultados de la auditoria de la contraloría de Bogotá por la vigencia 2023, no existen hallazgos fiscales, disciplinarios y penales, solo administrativos los cuales se detallan a continuación, de acuerdo con el contenido del plan de mejoramiento:

No. HALLAZGO o Numeral del Informe de la Auditoría o Visita	DESCRIPCIÓN ACCION	META	AREA RESPONSABLE	FECHA DE INICIO	FECHA DE TERMINACIÓN	Observaciones
3.3.2.1	Realizar seguimiento a la ejecución presupuestal de los contratos con los supervisores(as) y apoyos a la supervisión generando alertas de los pagos que no se han girado para disminuir la constitución de reservas de la vigencia.	6,00	Subdirecciones de la entidad	2024/02/01	2024/12/15	Se programaron reuniones quincenales en coordinación con la Oficina Asesora de Planeación para el seguimiento
3.3.2.1	Formular la política o lineamiento con los criterios a tener en cuenta para la contratación con mayor presupuesto (Aseo, vigilancia, ferretería, entre otros); con el fin de disminuir la constitución de reservas de la vigencia (plazo específico y/o revisar la viabilidad de usa	1,00	Subdirección de Gestión Corporativa Oficina Jurídica Subdirecciones Misionales	2024/02/01	2024/08/31	Se formuló la política, estaba a responsabilidad de todas las subdirecciones y la O. Jurídica

	vigencias futuras, entre otros).					
3.3.2.1	Realizar mesas de seguimiento a la ejecución presupuestal y presentar las alertas con el fin de controlar la constitución de reservas de la vigencia.	11	SGC, OAP, OJ, Subdirecciones Misionales	2024/02/01	2024/12/15	Se programaron reuniones quincenales en coordinación con la Oficina Asesora de Planeación para el seguimiento
3.3.2.3	Realizar seguimiento mensual al cumplimiento del cronograma de trabajo para la ejecución de los recursos prevenientes INC en conjunto con la Oficina Jurídica.	6,00	Oficina Asesora de Planeación, SGC, Sub. Protección e Intervención	2024/03/01	2024/12/15	Se hizo en las reuniones de seguimiento
3.4.2.1	Aplicar el control de revisión de la completitud de la información diligenciada en el informe de supervisión del contrato de vigilancia vigente	10	Supervisor(a) del contrato/ Subdirección de Gestión Corporativa- Almacén	2024/01/01	2024/12/15	Se diseñó la lista de chequeo y se aplica en los contratos supervisados por almacén
3.4.2.3	Elaborar un formato de solicitud de modificación de adición y/ prórroga en la que se incorpore el balance de la ejecución del contrato en la justificación.	1	Oficina Jurídica Subdirección de Gestión Corporativa - Gestión Financiera	2024/03/01	2024/08/31	Lo hizo la oficina jurídica y se hicieron las observaciones
3.4.2.6	Revisar y actualizar los lineamientos e instrucciones para el correcto cargue de los documentos de pago en las plataformas oficiales (Orfeo y SECOP II)	1	Oficina Jurídica Subdirección de Gestión Corporativa - Gestión Documental	2024/01/05	2024/12/15	Realizado

Igualmente se anexa informe de la Contraloría de Bogotá.

De otro lado y según los resultados de la evaluación realizada por Control Interno, al cierre de agosto el avance el plan era el siguiente (acciones relacionadas con la subdirección).

No. HALLAZGO o Numeral del Informe de la Auditoría o Visita	DESCRIPCIÓN ACCION	META	AREA RESPONSABLE	EFICACIA ENTIDAD Segundo cuatrimestre 2024
3.3.2.1	Realizar seguimiento a la ejecución presupuestal de los contratos con los supervisores(as) y apoyos a la supervisión generando alertas de los pagos que no se han girado para disminuir la constitución de reservas de la vigencia.	6	Subdirecciones de la entidad	63%
3.3.2.1	Formular la política o lineamiento con los criterios a tener en cuenta para la contratación con mayor presupuesto (Aseo, vigilancia, ferretería, entre otros); con el fin de disminuir la constitución de reservas de la vigencia (plazo específico y/o revisar la viabilidad de usar vigencia futuras, entre otros).	1	Subdirección de Gestión Corporativa Oficina Jurídica Subdirecciones Misionales	100%
3.3.2.1	Realizar mesas de seguimiento a la ejecución presupuestal y presentar las alertas con el fin de controlar la constitución de reservas de la vigencia.	11	SGC, OAP, OJ, Subdirecciones Misionales	36%
3.3.2.2	Realizar seguimiento a la ejecución de los saldos de los recursos de Pasivos Exigibles con los supervisores y apoyos a la supervisión de los contratos y gestionar los pagos.	4	Subdirecciones Misionales Subdirección de Gestión Corporativa	44%
3.4.2.1	Aplicar el control de revisión de la completitud de la información diligenciada en el informe de supervisión del contrato de vigilancia vigente	10	Supervisor(a) del contrato/ Subdirección de Gestión Corporativa- Almacén	80%
3.4.2.3	Elaborar un formato de solicitud de modificación de adición y/ prórroga en la que se incorpore el balance de la ejecución del contrato en la justificación.	1	Oficina Jurídica Subdirección de Gestión Corporativa - Gestión Financiera	100%

No. HALLAZGO o Numeral del Informe de la Auditoría o Visita	DESCRIPCIÓN ACCION	META	AREA RESPONSABLE	EFICACIA ENTIDAD Segundo cuatrimestre 2024
3.4.2.6	Revisar y actualizar los lineamientos e instrucciones para el correcto cargue de los documentos de pago en las plataformas oficiales (Orfeo y SECOP II)	1	Oficina Jurídica Subdirección de Gestión Corporativa - Gestión Documental	0%

Anexo 1. Informe Contraría de Bogotá

Anexo 2. consulta SIRECI

El mismo está disponible en:

[https://idpc.gov.co/Transparencia/Control%20Interno/2024/7/9.Informe\\_Definitivo.pdf](https://idpc.gov.co/Transparencia/Control%20Interno/2024/7/9.Informe_Definitivo.pdf)

- b) Los planes de mejoramiento, los indicadores, las acciones de mitigación de riesgo  
i. Planes de mejoramiento interno:

Los planes de mejoramiento interno se encuentran disponibles en:

[https://idpc.gov.co/Transparencia/Planeaci%C3%B3n%202019/2024/11/2.Plan\\_mejoramiento\\_interno\\_2023\\_%202024-V2.xlsx](https://idpc.gov.co/Transparencia/Planeaci%C3%B3n%202019/2024/11/2.Plan_mejoramiento_interno_2023_%202024-V2.xlsx)

De acuerdo con el seguimiento realizado por la Asesoría de Control Interno, al 31 de agosto de 2024, presentan el siguiente estado:

- Acciones que conforman los planes de mejoramiento:

Proceso\Año	2023	2024	2024	2021	2022	Grand Total
Administración de Bienes e Infraestructura	10					10
Atención a la Ciudadanía y Transparencia	5					5
Atención a la Ciudadanía, Transparencia y Acceso a la Información Pública	1					1
Gestión de Sistemas de Información y Tecnología		17				17
Gestión de Talento Humano	6	4	1		2	13
Gestión Documental				3	2	5
Gestión Financiera	7	7				14
<b>Grand Total</b>	<b>33</b>	<b>29</b>	<b>1</b>	<b>3</b>	<b>4</b>	<b>70</b>

- Estado de las acciones

Proceso	Programado T1	Ejecutado T1	Programado T2	Ejecutado T2	Programado T3	Ejecutado T3
Administración de Bienes e Infraestructura						
Atención a la Ciudadanía y Transparencia					8	8
Atención a la Ciudadanía, Transparencia y Acceso a la Información Pública					1	1
Gestión de Sistemas de Información y Tecnología						
Gestión de Talento Humano	1	1			5	4
Gestión Documental	2	2	5	5	1	1
Gestión Financiera	21	21	4	4	12	11
Mejoramiento Institucional, Gestión del Conocimiento y la Innovación						
Oficina Jurídica						
Seguimiento y Evaluación						
<b>Grand Total</b>	<b>24</b>	<b>24</b>	<b>9</b>	<b>9</b>	<b>27</b>	<b>25</b>

Anexo 3. Plan de mejoramiento interno

ii. Indicadores:

El reporte de indicadores 2023 es el siguiente:

ID	PROCESO	NOMBRE DEL INDICADOR	OBJETIVO DEL INDICADOR	META	FRECUENCIA DE MEDICIÓN	Sumatoria meta	MEDICIÓN ACUMULADA	RESULTADO ACUMULADO
1	Atención a la ciudadanía	Oportunidad en la atención de la PQRS	El grado de cumplimiento y oportunidad de la atención de las PQRS realizadas por los ciudadanos	100%	Trimestral	1301	1299	100%
2	Atención a la ciudadanía	Grado de satisfacción de la atención de PQRS	Percepción de la ciudadanía frente a la atención de sus PQRS	90	Trimestral	40	23	58%
3	Atención a la ciudadanía	Grado de satisfacción de la atención de los servicios y trámites	Percepción de la ciudadanía frente a la atención de la prestación de los servicios y trámites	90	Trimestral	822	786	96%

ID	PROCESO	NOMBRE DEL INDICADOR	OBJETIVO DEL INDICADOR	META	FRECUENCIA DE MEDICIÓN	Sumatoria meta	MEDICIÓN ACUMULADA	RESULTADO ACUMULADO
1	Gestión de Talento Humano	Cobertura de capacitación	La cobertura de capacitación en el Instituto, de acuerdo con las necesidades identificadas	100%	Trimestral	1974	426	22%
2	Gestión de Talento Humano	Actualización del SIGEP	Actualización del SIGEP	100%	Trimestral	293	268	91%
3	Gestión de Talento Humano	Nivel de implementación del modelo de teletrabajo	Implementar modelo de teletrabajo	100%	Trimestral	20	20	100%
1	Gestión documental	Eficacia en la gestión y cumplimiento del Plan Institucional de Archivos (PINAR).	Medir el cumplimiento del PINAR en la vigencia para la toma de decisiones oportuna.	100%	Trimestral	100%	85%	85,00%
2	Gestión documental	Eficacia en la gestión y cumplimiento del Plan Institucional de Archivos (PGD).	Medir el cumplimiento del PGD en la vigencia para la toma de decisiones oportuna.	100%	Trimestral	100%	81%	81%
3	Gestión documental	Eficacia en la gestión y cumplimiento del Plan Institucional de Archivos (PINAR).	Medir el cumplimiento del PINAR en el cuatrienio para la toma de decisiones oportuna.	100%	Anual	100%	81%	81%
4	Gestión documental	Eficacia en la gestión y cumplimiento del Programa de Gestión Documental (PGD).	Medir el cumplimiento del Programa de Gestión Documental (PGD) en el cuatrienio para la toma de decisiones oportuna.	100%	Anual	100%	90%	90%
5	Gestión documental	Eficiencia en el avance de implementación de la política de Gestión Documental	Medir la eficiencia de los recursos asignados para la implementación de la política de Gestión Documental en relación con los productos entregados.	100%	Trimestral	0	0	0%
6	Gestión documental	Efectividad en la organización del archivo	El avance en la organización del archivo.	100%	Trimestral	173,66	124,25	72%

ID	PROCESO	NOMBRE DEL INDICADOR	OBJETIVO DEL INDICADOR	META	FRECUENCIA DE MEDICIÓN	Sumatoria meta	MEDICIÓN ACUMULADA	RESULTADO ACUMULADO
1	Administración de Bienes e Infraestructura	Nivel de ejecución del plan de mantenimiento	Cumplimiento plan de mantenimiento	100%	Trimestral	4	4	100%
1	Gestión de Sistemas de Información y tecnología	Medir el nivel de avance en la ejecución de los proyectos y actividades del plan estratégico de TI de la entidad.	No. De proyectos de TI ejecutados / No. De Proyectos programados	80%-100%	Plan estratégico de TI.	11	100%	
2	Gestión de Sistemas de Información y tecnología	Medir la oportunidad de respuesta en tiempo dada a las solicitudes de mesa de ayuda.	No. De respuestas dadas de acuerdo a los ANS establecidos en la mesa de ayuda /No. De requerimientos registrados en mesa de ayuda.	90%-100%	Sistema de mesa de ayuda	1434	99%	
3	Gestión de Sistemas de Información y tecnología	Medir el avance en la implementación de la política de gobierno digital en la entidad según los resultados obtenidos en FURAG, deben ser contrastados con los avances esperados de acuerdo al decreto 1078 de 2015, (Artículo 2.2.9.1.3.2).	Resultado del FURAG de las políticas de gobierno digital 2021 vs el resultado de la vigencia 2020	1 - 5 puntos	Resultado del FURAG	79,50	4,40	
4	Gestión de Sistemas de Información y tecnología	Medir el avance en la implementación del Modelo de Seguridad y Privacidad de la Información en la entidad de acuerdo a los resultados obtenidos del FURAG.	Resultado del Índice de desempeño institucional de la Política de Seguridad Digital 2021 vs los resultados del 2020.	1 - 5 puntos	Resultado del FURAG	73,00	- 1,50	
5	Gestión de Sistemas de Información y tecnología	Medir el avance en la ejecución de las actividades de seguridad de la información del Plan	No. De actividades ejecutadas en el periodo /No. De actividades programadas en la vigencia.	95%-100%	Plan de Seguridad y Privacidad de la Información.	12	100%	

ID	PROCESO	NOMBRE DEL INDICADOR	OBJETIVO DEL INDICADOR	META	FRECUENCIA DE MEDICIÓN	Sumatoria meta	MEDICIÓN ACUMULADA	RESULTADO ACUMULADO
		Operativo Anual (POA).						
6	Gestión de Sistemas de Información y tecnología	Medir el avance en la implementación de la política de gobierno digital en la entidad según los resultados obtenidos en FURAG, deben ser contrastados con los avances esperados de acuerdo al decreto 1078 de 2015, (Artículo 2.2.9.1.3.2).	Resultado del FURAG de las políticas de seguridad digital	N/A	Resultado del FURAG	0	0%	
7	Gestión de Sistemas de Información y tecnología	Medir el seguimiento a la asignación de presupuesto en gestión de seguridad de la información, por parte de la alta dirección.	Total presupuesto ejecutado en seguridad de la Información	N/A	Plan anual de adquisiciones	518333	100%	
1	Gestión Financiera	Ejecución Presupuestal de Gastos vigencia	Controlar el nivel de ejecución de los recursos presupuestales ejecutados, a nivel de obligación, frente al presupuesto asignado a la Entidad en la vigencia.	100	Trimestral	155.257.908.865	108.299.995.639	
2	Gestión Financiera	Ejecución Presupuestal de Gastos vigencia	Controlar el nivel de ejecución de los recursos presupuestales ejecutados, a nivel de giros, frente al presupuesto asignado a la Entidad en la vigencia.	100	Trimestral	155.257.908.865	68.537.486.507	
3	Gestión Financiera	Ejecución Presupuestal de Gastos Reservas	Controlar los giros de las Reservas Presupuestales constituidas en la vigencia anterior y que	100	Trimestral	16.219.689.989	11.813.679.419	



ID	PROCESO	NOMBRE DEL INDICADOR	OBJETIVO DEL INDICADOR	META	FRECUENCIA DE MEDICIÓN	Sumatoria meta	MEDICIÓN ACUMULADA	RESULTADO ACUMULADO
			son pagadas durante la vigencia actual.					
4	Gestión Financiera	Ejecución de ingresos	Conocer y realizar seguimiento al porcentaje de ingresos de recursos programados vs el recaudo durante la vigencia esperado.	100	Trimestral	155.257.908.865	71.975.906.671	

Anexo 4. Indicadores de los procesos 2023

### Indicadores 2024:

Anexo 5. Indicadores 2024

#### iii. Acciones de mitigación del riesgo – mapa de riesgos:

El mapa de riesgos 2023 está disponible en

<https://idpc.gov.co/transparencia/plan-anticorrupcion-y-de-atencion-al-ciudadano/>

A continuación, se detalla el resultados de las acciones de mitigación realizadas:

Id Riesgo	Proceso	Descripción del Riesgo (Qué + Cómo + Por qué)	Id Plan	Plan de Acción	1. Calificación C.I. (3C)
1	Administración de Bienes e Infraestructura	Posibilidad de afectación económica por deterioro o siniestro de los bienes muebles e inmuebles debido a la falta de mantenimiento, condiciones de seguridad deficientes, uso incorrecto o inadecuado, intención de causar daño y fenómenos naturales.	1	Articular con Talento Humano una sensibilización sobre el cuidado de los bienes muebles e inmuebles.	Acción ejecutada
2	Administración de Bienes e Infraestructura	Posibilidad de afectación económico / presupuestal por pérdida, vencimiento o merma de bienes debido a la falta de control en existencia, fechas de caducidad y condiciones de almacenamiento.	2		Acción ejecutada
4	Administración de Bienes e Infraestructura	Posibilidad de afectación económica por la pérdida de piezas de la colección del Museo de Bogotá debido a la inconsistencia del inventario físico en relación al reporte emitido por el software de Colecciones Colombianas	3	Verificar físicamente las piezas de la colección y consignar la información en Colecciones Colombianas, en conjunto con los	Acción ejecutada

Id Riesgo	Proceso	Descripción del Riesgo (Qué + Cómo + Por qué)	Id Plan	Plan de Acción	1. Calificación C.I. (3C)
				responsables del Museo de Bogotá	
5	Administración de Bienes e Infraestructura	Posibilidad de afectación reputacional por daños de piezas de la colección debido a fallas en los equipos de medición ambiental que no se encuentran con la calibración apropiadas	4	informes de ejecución del plan de mantenimiento y calibración de equipos	Acción ejecutada
7	Atención a la Ciudadanía	Posibilidad de incumplimiento de la Ley de Transparencia debido a la desarticulación de los actores involucrados en la implementación de la Política de Transparencia y Acceso a la Información Pública.	6	1. Divulgar los resultados de Control Interno y del ITA. 2.- Adecuar el proceso incorporando los componentes asociados a la Política de Transparencia. 3. Hacer un plan de trabajo de articulación para el cumplimiento de la Ley de Transparencia a partir de la estructura del ITA y los informes de Control Interno	Acción ejecutada
19	Administración de Bienes e Infraestructura	Posible afectación económica por pérdida de material de las colecciones del Centro de Documentación debido a falencias en el proceso de devolución de material bibliográfico del centro de documentación.	23	Realizar el inventario físico de las colecciones del Centro de Documentación para identificar qué material debe encontrarse registrado dentro de los activos del proceso de Administración de Bienes	Acción ejecutada
30	Gestión Documental	Posibilidad de afectación reputacional por expedientes incompletos y pérdida de documentos debido a debilidades en los controles de préstamo y a que las dependencias no anexan la información en los expedientes.	32	Realizar la aplicación de las actividades técnicas de Gestión Documental correspondientes a clasificación, organización, encarpado, foliación, rotulación, encajado y diligenciamiento del Formato único de Inventario documental del Instituto Distrital de Patrimonio Cultural al archivo de gestión	Acción ejecutada

Id Riesgo	Proceso	Descripción del Riesgo (Qué + Cómo + Por qué)	Id Plan	Plan de Acción	1. Calificación C.I. (3C)
				físico de las vigencias 2020-2022, para así tener el Inventario Documental actualizado. El cual nos permitirá tener un control de la información en el archivo de gestión centralizado.	
6	Atención a la Ciudadanía	Posibilidad de afectación reputacional por la entrega fuera de términos de las respuestas a los requerimientos de la Ciudadanía debido al desconocimiento del procedimiento interno para el trámite de los requerimientos presentados por la Ciudadanía.	5	1.- Divulgar periódicamente los términos de ley para dar respuesta a las PQRS en el marco de la Ley 1755 de 2015 y sus respectivas sanciones disciplinarias en caso de incumplimiento de los mismos.  2.- Realizar un seguimiento mensual con los operadores laterales del sistema "Bogotá te escucha" y el defensor del ciudadano.	Acción ejecutada
30	Gestión Documental	Posibilidad de afectación reputacional por expedientes incompletos y pérdida de documentos debido a debilidades en los controles de préstamo y a que las dependencias no anexan la información en los expedientes.	31	Realizar capacitación y seguimiento a los funcionarios del grupo de gestión documental frente al diligenciamiento de la totalidad de los campos de la planilla de consulta y préstamo para usuarios internos y externos según lo estipulado en PROCEDIMIENTO DE CONSULTA Y PRÉSTAMO DE EXPEDIENTES DEL ARCHIVO DE BIENES DE INTERÉS CULTURAL, para mitigar la pérdida de información de los expedientes en préstamo.	Acción ejecutada

Id Riesgo	Proceso	Descripción del Riesgo (Qué + Cómo + Por qué)	Id Plan	Plan de Acción	1. Calificación C.I. (3C)
31	Gestión Documental	Posibilidad de afectación reputacional por deterioro físico de la documentación que alberga el instituto debido a manipulación inadecuada de los documentos o por factores ambientales y biológicos en las áreas de mobiliario y unidades de almacenamiento.	33	Realizar el análisis y seguimiento de las condiciones ambientales a partir de los datos arrojados por los instrumentos de medición instalados en los depósitos de archivo.	Acción ejecutada
33	Gestión Documental	Posibilidad de afectación reputacional debido a la asignación y descripción de radicados de entrada y de salida de forma errónea por parte de la oficina de correspondencia.	34	Realizar Informe mensuales del seguimiento y recomendaciones de mejora de la gestión de la oficina de correspondencia	Acción ejecutada
34	Gestión Financiera	Posibilidad de afectación reputacional por subvaluación y/o sobrevaluación de los estados financieros debido a soportes con información errada, interpretación del analista de los datos o digitalización errada en el aplicativo.	35	Presentación del estado financiero definitivo en el Comité de Sostenibilidad Contable	Riesgo de incumplimiento
35	Gestión Financiera	Posibilidad de afectación económica por errores de los datos relacionados en los Certificados de Disponibilidad Presupuestal-CDP o Certificados de Registro Presupuestal expedidos, debido a equivocación involuntaria en el registro de los datos, errores en el certificado de viabilidad para ejecución de recursos de inversión, en la solicitud de Certificado de registro Presupuestal, así como debilidades en la verificación de los datos financieros registrados en el CDP y CRP.	37	Documentar el control de verificación de la expedición del CRP	Acción ejecutada
35	Gestión Financiera	Posibilidad de afectación económica por errores de los datos relacionados en los Certificados de Disponibilidad Presupuestal-CDP o Certificados de Registro Presupuestal expedidos, debido a equivocación involuntaria en el registro de los datos, errores en el certificado de viabilidad para ejecución de recursos de inversión, en la solicitud de Certificado de registro Presupuestal, así como debilidades en la verificación de los datos financieros registrados en el CDP y CRP.	36	Documentar y aplicar el control detectivo de verificación de la información relacionada en el Certificado de Disponibilidad Presupuestal	Acción ejecutada
36	Gestión Financiera	Posibilidad de afectación económica/presupuestal por duplicidad y/o error en los pagos, debido a inconsistencias en el registro de información en el portal y a la información contenida en la planilla de pagos.	38	Aplicar nuevo control de elaboración de la planilla de pagos a partir de la solicitud de pago radicada en Orfeo y el soporte de causación, registrando la fecha de elaboración del pago para evitar su duplicidad.	Acción ejecutada
36	Gestión Financiera	Posibilidad de afectación económica/presupuestal por duplicidad y/o error en los pagos, debido a inconsistencias en el registro de información en el portal y a	39	Revisar la viabilidad de incluir en el contrato de SIIGO la modificación de un	Acción ejecutada

Id Riesgo	Proceso	Descripción del Riesgo (Qué + Cómo + Por qué)	Id Plan	Plan de Acción	1. Calificación C.I. (3C)
		la información contenida en la planilla de pagos.		desarrollo para que se emita el archivo plano para ser cargado a BOGDATA y evitar la construcción manual del mismo	
36	Gestión Financiera	Posibilidad de afectación económica/presupuestal por duplicidad y/o error en los pagos, debido a inconsistencias en el registro de información en el portal y a la información contenida en la planilla de pagos.	40	Registrar en forma automática todos los pagos que se realicen por efecto de nómina o situaciones administrativas en el portal bancario	Acción ejecutada
3	Administración de Bienes e Infraestructura	Posibilidad de afectación económica por destinar los bienes o recursos de la entidad a actividades no relacionadas con la misión o las funciones institucionales, debido al abuso de autoridad en el cargo o deficiente control de los bienes, permitiendo que un tercero haga uso indebido de ellos.	63	Socializar los procedimientos para el recibo y retiro de bienes del Instituto.	Acción ejecutada
8	Atención a la Ciudadanía	Posibilidad de solicitar o recibir cobro indebidos durante la prestación del servicio de atención a la ciudadanía por parte de los servidores del IDPC que desvíen la gestión de lo público para el beneficio propio o de un tercero	64	Promocionar o socializar el protocolo de la política antisoborno y el protocolo para la atención de denuncias de actos de corrupción a colaboradores de la entidad y a la ciudadanía.	Acción ejecutada
28	Gestión del Talento Humano	Posibilidad de afectación legal, económica y/o reputacional por tráfico de influencias y/o clientelismo en el nombramiento de un aspirante que no cumple con los requisitos mínimos establecidos por abuso de poder de los servidores públicos involucrados desviando la gestión de lo público para beneficio propio o de un tercero.	67	Aplicación Formato Lista de chequeo de documentos para nombramiento.	Acción ejecutada
32	Gestión Documental	Posibilidad de uso o eliminación de documentos por parte de los servidores y contratistas, desviando la gestión de lo público para beneficio propio o de un tercero, debido a la debilidad en la aplicación de los lineamientos archivísticos.	68	Actualizar el procedimiento y Formato Planilla de consulta y préstamo de documentos para usuarios externos e internos, (incluyendo un punto de control y de registro que permita la identificación de si corresponde a información clasificada y reservada, teniendo en cuenta el habeas data)	Acción pendiente
37	Gestión Financiera	Posibilidad de que se realicen pagos sin soportes por abuso de poder de los servidores públicos involucrados en el	69	Gestionar una capacitación en temas de gestión financiera.	Acción ejecutada



Declaración contribución de obra (cuando aplique)	1 a 6	1 a 16	1 a 16	1 a 16	1 a 14	1 a 16	1 a 15	1 a 13	1 a 14	1 a 14
Reporte Contribución de Obra (10 primeros días hábiles)	1 a 6	1 a 16	1 a 16	1 a 16	1 a 10	1 a 10	1 a 10	1 a 10	1 a 10	1 a 10
Reporte Deuda pública	3	1	1	1	2	1	1	1	1	1
BOGDATA (CGN001- CGN002-DDC-100 SIPROJ) EXCEL Y PDF TRIMESTRAL		27		27			27			27
CHIP CGN (CGN-001, CGN-002, CGN VAR) EXCEL PDF (TRIMESTRAL Y ANUAL)		15		15/30			15/30			15/30
CONTRALORIA DISTRITAL Envío información SivicoF: Dejar evidencia de la revisión en la transmisión. Si se solicita apertura para enviar correcciones también dejar evidencia	2, 5 y20	2, 5 y20	2, 5 y20	2, 5 y20	2, 5 y20	2, 5 y20	2, 5 y20	2, 5 y20	2, 5 y20	2, 5 y20
conciliación CUD	10	10	10	10	10	10	10	10	10	10
Cuentas recíprocas	10	10	10	10	10	10	10	10	10	10
Publicación Estados Financieros (mes anterior) Enviar a Transparencia		15 / EEFF 2020	30	30	30	30	30	30	30	30
Reporte riesgos meta - mes Poa (cuatrimestral)				7			7			7
seguimiento plan de mejoramiento	10	10	10	10	10	10	10	10	10	10

## b) Reportes CGR

En anexo 1 se presenta el detalle de la consulta realizada a la contraloría general de la República sobre reportes a responsabilidad del Instituto Distrital de Patrimonio Cultural; no obstante, la circular externa DDP-0008 del 18 de diciembre e 2023, expedida por la Dirección Distrital de presupuesto, establece que la información de la Contraloría General de la República debe ser enviada a la Dirección Distrital de presupuesto quien consolida. Por otra parte, la circular ante nombrada establece el tipo de información a enviar, a saber:

del Sistema General de Participaciones y demás Transferencias de Origen Nacional.	El IDPC no recibe recursos por este concepto
Informe de Regalías	El IDPC no recibe recursos por este concepto
Plan de Mejoramiento	El IDPC no ha suscrito planes de mejoramiento con la CGR
Información de Obras inconclusas	Está a responsabilidad de intervención
Información de los Procesos penales por delitos contra la Administración Pública o que afecten los intereses patrimoniales	Está a responsabilidad de la oficina jurídica

Adicional a lo anterior en el numeral F19.2 el IDPC aparece como responsable del envío de información de “*proyectos orientados a atención de infancia, niñez y adolescencia*”, reporte que está a cargo de la Oficina Asesora de Planeación y que se ha enviado en los términos de la ley.

c) Detalle de los informes de presupuesto y tesorería 2023 -2024

Los informes de presupuesto están disponibles en la página web del Instituto así:

### **Presupuesto general de ingresos, gastos e inversión**

[Inicio](#) » [Transparencia y Acceso a la Información Pública](#) » [Planeación, Presupuesto e Informes](#) » Presupuesto general de ingresos, gastos e inversión

### **PRESUPUESTO ANUAL DE RENTAS E INGRESOS Y GASTOS E INVERSIONES - IDPC**

- [Presupuesto General Resolución 002 de 03 de enero de 2024. Fecha de publicación 18.04.2024](#)
- [Presupuesto General Resolución 006 de 04 de enero de 2023. Fecha de publicación 17.04.2023](#)



- [Presupuesto General Resolución 004 de 03 de enero de 2023. Fecha de publicación 17.04.2023](#)
- [Presupuesto General Resolución 001 de 05 de enero de 2022. Fecha de publicación 11.01.2022](#)
- [Presupuesto General Resolución 001 de 07 de enero de 2021](#)
- [Presupuesto General Resolución 001 de 02 de enero de 2020](#)
- [Presupuesto General Resolución 001 de 02 de enero de 2019](#)
- [Presupuesto General Resolución 001 de 02 de enero de 2018](#)
- [Presupuesto General en Excel- vigencia 2018.](#)
- [Presupuesto General Resolución 0001 de 03 de enero de 2017.](#)
- [Presupuesto General Resolución 0005 de 5 de enero de 2016.](#)
- [Presupuesto General Resolución 0001 de 2 de enero de 2015.](#)

## **MODIFICACIONES AL PRESUPUESTO**

### **2024**

- [Informe de modificaciones presupuestales de octubre de 2024. Fecha de publicación 18.11.2024](#)
- [Informe de modificaciones presupuestales de septiembre de 2024. Fecha de publicación 18.11.2024](#)
- [Informe de modificaciones presupuestales de agosto de 2024. Fecha de publicación 18.11.2024](#)
- [Informe de modificaciones presupuestales de julio de 2024. Fecha de publicación 13.08.2024](#)
- [Informe de modificaciones presupuestales de mayo de 2024. Fecha de publicación 11.06.2024](#)
- [Informe de modificaciones presupuestales de abril de 2024. Fecha de publicación 08.05.2024](#)
- [Informe de modificaciones presupuestales de marzo de 2024. Fecha de publicación 11.04.2024](#)

### **2023**

- [Informe sobre modificaciones presupuestales de diciembre de 2023. Fecha de publicación: 11.01.2024](#)
- [Informe sobre modificaciones presupuestales de noviembre vigencia 2023. Fecha de publicación: 11.12.2023](#)
- [Informe sobre modificaciones presupuestales de octubre vigencia 2023. Fecha de publicación: 09.11.2023](#)
- [Informe sobre modificaciones presupuestales de septiembre vigencia 2023. Fecha de publicación: 13.10.2023](#)
- [Informe sobre modificaciones presupuestales de agosto vigencia 2023. Fecha de publicación: 06.09.2023](#)
- [Informe sobre modificaciones presupuestales de julio vigencia 2023. Fecha de publicación: 11.08.2023](#)
- [Informe sobre modificaciones presupuestales de junio vigencia 2023. Fecha de publicación: 18.07.2023](#)
- [Resolución No. 423 del 23 de junio de 2023 “Por la cual se efectúa un traslado presupuestal interno en el presupuesto de gastos de funcionamiento, rubros de servicios personales del Instituto Distrital de patrimonio Cultural“. Fecha de publicación: 18.07.2023](#)
- [Informe sobre modificaciones presupuestales de mayo vigencia 2023. Fecha de publicación: 07.06.2023](#)
- [Resolución No. 288 de 17 de mayo de 2023 “Por la cual se efectúa un traslado presupuestal en el presupuesto de gastos de funcionamiento, del Instituto Distrital de patrimonio Cultural”. Fecha de publicación: 07.06.2023](#)
- [Resolución No. 270 del 05 de mayo de 2023 “Por la cual se efectúa un traslado presupuestal en el presupuesto de gastos de funcionamiento, del Instituto Distrital de patrimonio Cultural”. Fecha de publicación: 07.06.2023](#)
- [Acuerdo No. 006 del 28 de abril de 2023 “Por el cual se efectúa una modificación en el Presupuesto Anual de Rentas e Ingresos y de Gastos e Inversiones por Convenios Interadministrativos, para la vigencia fiscal 2023”. Fecha de publicación: 07.06.2023](#)
- [Informe sobre modificaciones presupuestales de abril vigencia 2023. Fecha de publicación: 11.05.2023](#)
- [Acuerdo No. 005 del 22 marzo de 2023 “Por el cual se efectúa una modificación en el Presupuesto Anual de Rentas e Ingresos y de Gastos e](#)

Inversiones por Convenios Interadministrativos, para la vigencia fiscal 2023". Fecha de publicación: 11.05.2023

- Acuerdo No. 004 del 22 de marzo de 2023 "Por el cual se efectúa una modificación en el Presupuesto Anual de Rentas e Ingresos y de Gastos e Inversiones por Convenios Interadministrativos, para la vigencia fiscal 2023". Fecha de publicación: 11.05.2023
- Informe sobre modificaciones presupuestales de marzo vigencia 2023. Fecha de publicación: 18.04.2023
- Resolución 77 del 06 de marzo de 2023 "Por la cual se efectúa un traslado presupuestal en el presupuesto de gastos de funcionamiento del IDPC". Fecha de publicación: 18.04.2023
- Acuerdo N.003 de 02 de febrero de 2023 "Por el cual se efectúa una modificación en el Presupuesto Anual de Rentas e Ingresos y de Gastos e Inversiones por Convenios interadministrativos, para la vigencia fiscal 2023". Fecha de publicación: 18.04.2023
- Informe sobre modificaciones presupuestales de febrero vigencia 2023. Fecha de publicación: 07.03.2023
- Resolución 29 "Por medio de la cual se realiza un traslado presupuestal de gastos de funcionamiento, rubros de servicios personales". Fecha de publicación: 07.03.2023
- Informe sobre modificaciones presupuestales de enero – vigencia 2023. Fecha de publicación: 21.02.2023

## **Ejecución Presupuestal**

Inicio » Transparencia y Acceso a la Información Pública » Planeación, Presupuesto e Informes » Ejecución presupuestal

### **2024**

- Ejecución presupuestal de Ingresos octubre.xlsx. Fecha de publicación: 18.11.2024
- Ejecución de presupuestal de reserva octubre.xlsx. Fecha de publicación: 18.11.2024
- Ejecución de presupuestal de gastos octubre.xlsx. Fecha de publicación: 18.11.2024

- [Informe de ejecución de gastos octubre.pdf. Fecha de publicación: 18.11.2024](#)
- [Informe de ejecución de gastos reserva octubre.pdf. Fecha de publicación: 18.11.2024](#)
- [Informe de ejecución de Ingresos octubre.pdf. Fecha de publicación: 18.11.2024](#)
- [Ejecución Ingresos septiembre.xlsx. Fecha de publicación: 12.10.2024](#)
- [Ejecución de gastos reserva septiembre.xlsx. Fecha de publicación: 12.10.2024](#)
- [Ejecución de presupuesto de gastos septiembre.xlsx. Fecha de publicación: 12.10.2024](#)
- [Ejecución de presupuesto de gastos septiembre.pdf. Fecha de publicación: 12.10.2024](#)
- [Ejecución de gastos reserva septiembre.pdf. Fecha de publicación: 12.10.2024](#)
- [Ejecución Ingresos septiembre.pdf. Fecha de publicación: 12.10.2024](#)
- [Ejecución Ingresos Agosto.xlsx. Fecha de publicación: 20.09.2024](#)
- [Ejecución de gastos reserva Agosto.xlsx. Fecha de publicación: 20.09.2024](#)
- [Ejecución de presupuesto de gastos Agosto.xlsx. Fecha de publicación: 20.09.2024](#)
- [Ejecución de presupuesto de gastos Agosto.pdf. Fecha de publicación: 20.09.2024](#)
- [Ejecución de gastos reserva Agosto.pdf. Fecha de publicación: 20.09.2024](#)
- [Ejecución Ingresos Agosto.pdf. Fecha de publicación: 20.09.2024](#)
- [Ejecución Ingresos Julio.xlsx. Fecha de publicación: 23.08.2024](#)
- [Ejecución de gastos reserva Julio.xlsx. Fecha de publicación: 23.08.2024](#)
- [Ejecución de presupuesto de gastos Julio.xlsx. Fecha de publicación: 23.08.2024](#)
- [Ejecución de presupuesto de gastos Julio.pdf. Fecha de publicación: 23.08.2024](#)
- [Ejecución de gastos reserva Julio.pdf. Fecha de publicación: 23.08.2024](#)

- [Ejecución Ingresos Julio.pdf. Fecha de publicación: 23.08.2024](#)
- [Ejecución Ingresos Junio.xlsx. Fecha de publicación: 16.07.2024](#)
- [Ejecución de gastos reserva Junio.xlsx. Fecha de publicación: 16.07.2024](#)
- [Ejecución de presupuesto de gastos Junio.xlsx. Fecha de publicación: 16.07.2024](#)
- [Ejecución de presupuesto de gastos Junio.pdf. Fecha de publicación: 16.07.2024](#)
- [Ejecución de gastos reserva Junio.pdf. Fecha de publicación: 16.07.2024](#)
- [Ejecución Ingresos Junio.pdf. Fecha de publicación: 16.07.2024](#)
- [Ejecución Ingresos Mayo.xlsx. Fecha de publicación: 19.06.2024](#)
- [Ejecución de gastos reserva Mayo.xlsx. Fecha de publicación: 19.06.2024](#)
- [Ejecución de presupuesto de gastos Mayo.xlsx. Fecha de publicación: 19.06.2024](#)
- [Ejecución de presupuesto de gastos Mayo.pdf. Fecha de publicación: 19.06.2024](#)
- [Ejecución de gastos reserva Mayo.pdf. Fecha de publicación: 19.06.2024](#)
- [Ejecución Ingresos Mayo.pdf. Fecha de publicación: 19.06.2024](#)
- [Ejecución Ingresos Abril.xlsx. Fecha de publicación: 17.05.2024](#)
- [Ejecución de gastos reserva Abril.xlsx. Fecha de publicación: 17.05.2024](#)
- [Ejecución de presupuesto de gastos Abril.xlsx. Fecha de publicación: 17.05.2024](#)
- [Ejecución de presupuesto de gastos Abril.pdf. Fecha de publicación: 17.05.2024](#)
- [Ejecución de gastos reserva Abril.pdf. Fecha de publicación: 17.05.2024](#)
- [Ejecución Ingresos Abril.pdf. Fecha de publicación: 17.05.2024](#)
- [Ejecución Ingresos Marzo.xlsx. Fecha de publicación: 12.04.2024](#)
- [Ejecución de gastos reserva Marzo.xlsx. Fecha de publicación: 12.04.2024](#)
- [Ejecución de presupuesto de gastos Marzo.xlsx. Fecha de publicación: 12.04.2024](#)

- [Ejecución de presupuesto de gastos Marzo.pdf. Fecha de publicación: 12.04.2024](#)
- [Ejecución de gastos reserva Marzo.pdf. Fecha de publicación: 12.04.2024](#)
- [Ejecución Ingresos Marzo.pdf. Fecha de publicación: 12.04.2024](#)
- [Ejecución Ingresos febrero.pdf. Fecha de publicación: 18.03.2024](#)
- [Ejecución Ingresos febrero.xlsx. Fecha de publicación: 18.03.2024](#)
- [Ejecución de presupuesto de gastos febrero.pdf. Fecha de publicación: 18.03.2024](#)
- [Ejecución de presupuesto de gastos febrero.xlsx. Fecha de publicación: 18.03.2024](#)
- [Ejecución de gastos reserva febrero.pdf. Fecha de publicación: 18.03.2024](#)
- [Ejecución de gastos reserva febrero.xlsx. Fecha de publicación: 18.03.2024](#)
- [Ejecución Ingresos enero.pdf. Fecha de publicación: 14.02.2024](#)
- [Ejecución Ingresos enero.xlsx. Fecha de publicación: 14.02.2024](#)
- [Ejecución de presupuesto de gastos enero.pdf. Fecha de publicación: 14.02.2024](#)
- [Ejecución de presupuesto de gastos enero.xlsx. Fecha de publicación: 14.02.2024](#)
- [Ejecución de gastos reserva enero.pdf. Fecha de publicación: 14.02.2024](#)
- [Ejecución de gastos reserva enero.xlsx. Fecha de publicación: 14.02.2024](#)

## **2023**

- [Informe de ejecución de gastos diciembre .xlsx. 2023. Fecha de publicación: 11.01.2024](#)
- [Informe de ejecución de ingresos diciembre .xlsx. 2023. Fecha de publicación: 11.01.2024](#)
- [Informe de ejecución de reservas diciembre .xlsx 2023. Fecha de publicación: 11.01.2024](#)
- [Informe de ejecución de gastos diciembre 2023.pdf. Fecha de publicación: 11.01.2024](#)

- [Informe de ejecución de ingresos diciembre 2023.pdf. Fecha de publicación: 11.01.2024](#)
- [Ejecución de gastos reserva diciembre 2023.pdf. Fecha de publicación: 11.01.2024](#)
- [Informe de ejecución de gastos noviembre.xlsx. 2023. Fecha de publicación: 19.12.2023](#)
- [Informe de ejecución de ingresos noviembre.xlsx. 2023. Fecha de publicación: 19.12.2023](#)
- [Informe de ejecución de reservas noviembre.xlsx 2023. Fecha de publicación: 19.12.2023](#)
- [Informe de ejecución de gastos noviembre 2023.pdf. Fecha de publicación: 19.12.2023](#)
- [Informe de ejecución de ingresos noviembre 2023.pdf. Fecha de publicación: 19.12.2023](#)
- [Ejecución de gastos reserva noviembre .pdf. Fecha de publicación: 19.12.2023](#)
- [Ejecución Ingresos octubre.pdf. Fecha de publicación: 16.11.2023](#)
- [Ejecución Ingresos octubre.xlsx. Fecha de publicación: 16.11.2023](#)
- [Ejecución de presupuesto de gastos octubre.pdf. Fecha de publicación: 16.11.2023](#)
- [Ejecución de presupuesto de gastos octubre.xlsx. Fecha de publicación: 16.11.2023](#)
- [Ejecución de gastos reserva octubre.pdf. Fecha de publicación: 16.11.2023](#)
- [Ejecución de gastos reserva octubre.xlsx. Fecha de publicación: 16.11.2023](#)
- [Ejecución Ingresos septiembre.pdf. Fecha de publicación: 18.10.2023](#)
- [Ejecución Ingresos septiembre.xlsx. Fecha de publicación: 18.10.2023](#)
- [Ejecución de presupuesto de gastos septiembre.pdf. Fecha de publicación: 18.10.2023](#)
- [Ejecución de presupuesto de gastos septiembre.xlsx. Fecha de publicación: 18.10.2023](#)

- [Ejecución de gastos reserva septiembre.pdf. Fecha de publicación: 18.10.2023](#)
- [Ejecución de gastos reserva septiembre.xlsx. Fecha de publicación: 18.10.2023](#)
- [Ejecución Ingresos agosto.pdf. Fecha de publicación: 12.09.2023](#)
- [Ejecución Ingresos agosto.xlsx. Fecha de publicación: 12.09.2023](#)
- [Ejecución de presupuesto de gastos agosto.pdf. Fecha de publicación: 12.09.2023](#)
- [Ejecución de presupuesto de gastos agosto.xlsx. Fecha de publicación: 12.09.2023](#)
- [Ejecución de gastos reserva agosto.pdf. Fecha de publicación: 12.09.2023](#)
- [Ejecución de gastos reserva agosto.xlsx. Fecha de publicación: 12.09.2023](#)
- [Ejecución Ingresos julio.pdf. Fecha de publicación: 14.08.2023](#)
- [Ejecución Ingresos julio.xlsx. Fecha de publicación: 14.08.2023](#)
- [Ejecución de presupuesto de gastos julio.pdf. Fecha de publicación: 14.08.2023](#)
- [Ejecución de presupuesto de gastos julio.xlsx. Fecha de publicación: 14.08.2023](#)
- [Ejecución de gastos reserva julio.pdf. Fecha de publicación: 14.08.2023](#)
- [Ejecución de gastos reserva julio.xlsx. Fecha de publicación: 14.08.2023](#)
- [Ejecución Ingresos junio.pdf. Fecha de publicación: 18.07.2023](#)
- [Ejecución Ingresos junio.xlsx. Fecha de publicación: 18.07.2023](#)
- [Ejecución de presupuesto de gastos junio.pdf. Fecha de publicación: 18.07.2023](#)
- [Ejecución de presupuesto de gastos junio.xlsx. Fecha de publicación: 18.07.2023](#)
- [Ejecución de gastos reserva junio.pdf. Fecha de publicación: 18.07.2023](#)
- [Ejecución de gastos reserva junio.xlsx. Fecha de publicación: 18.07.2023](#)
- [Ejecución Ingresos mayo.pdf. Fecha de publicación: 16.06.2023](#)
- [Ejecución Ingresos mayo.xlsx. Fecha de publicación: 16.06.2023](#)



- [Ejecución de presupuesto de gastos mayo.pdf. Fecha de publicación: 16.06.2023](#)
- [Ejecución de presupuesto de gastos mayo.xlsx. Fecha de publicación: 16.06.2023](#)
- [Ejecución de gastos reserva mayo.pdf. Fecha de publicación: 16.06.2023](#)
- [Ejecución de gastos reserva mayo.xlsx. Fecha de publicación: 16.06.2023](#)
- [Ejecución Ingresos abril.pdf. Fecha de publicación: 11.05.2023](#)
- [Ejecución Ingresos abril.xlsx. Fecha de publicación: 11.05.2023](#)
- [Ejecución de presupuesto de gastos abril.pdf. Fecha de publicación: 11.05.2023](#)
- [Ejecución de presupuesto de gastos abril.xlsx. Fecha de publicación: 11.05.2023](#)
- [Ejecución de gastos reserva abril.pdf. Fecha de publicación: 11.05.2023](#)
- [Ejecución de gastos reserva abril.xlsx. Fecha de publicación: 11.05.2023](#)
- [Ejecución Ingresos marzo.pdf. Fecha de publicación: 14.04.2023](#)
- [Ejecución Ingresos marzo.xlsx. Fecha de publicación: 14.04.2023](#)
- [Ejecución de presupuesto de gastos marzo.pdf. Fecha de publicación: 14.04.2023](#)
- [Ejecución de presupuesto de gastos marzo.xlsx. Fecha de publicación: 14.04.2023](#)
- [Ejecución de gastos reserva marzo.pdf. Fecha de publicación: 14.04.2023](#)
- [Ejecución de gastos reserva marzo.xlsx. Fecha de publicación: 14.04.2023](#)
- [Ejecución Ingresos febrero.pdf. Fecha de publicación: 16.03.2023](#)
- [Ejecución Ingresos febrero.xlsx. Fecha de publicación: 16.03.2023](#)
- [Ejecución de presupuesto de gastos febrero.pdf. Fecha de publicación: 16.03.2023](#)
- [Ejecución de presupuesto de gastos febrero.xlsx. Fecha de publicación: 16.03.2023](#)
- [Ejecución de gastos reserva febrero.pdf. Fecha de publicación: 16.03.2023](#)
- [Ejecución de gastos reserva febrero.xlsx. Fecha de publicación: 16.03.2023](#)

- [Ejecución Ingresos enero.pdf. Fecha de publicación: 14.02.2023](#)
- [Ejecución Ingresos enero.xlsx. Fecha de publicación: 14.02.2023](#)
- [Ejecución de presupuesto de gastos enero.pdf. Fecha de publicación: 14.02.2023](#)
- [Ejecución de presupuesto de gastos enero.xlsx. Fecha de publicación: 14.02.2023](#)
- [Ejecución de gastos reserva enero.pdf. Fecha de publicación: 14.02.2023](#)
- Ejecución de gastos reserva enero.xlsx. Fecha de publicación: 14.02.2023

No obstante, lo anterior se anexan las ejecuciones de ingresos, gastos vigencia, gastos reserva de febrero 2023 a septiembre 2024 periodo en el cual estuve vinculada a esa entidad.

*Anexo 6. Ejecuciones presupuestales ingresos 2023 -2024*

*Anexo 7. Ejecuciones presupuestales gastos 2023 -2024*

*Anexo 8. Ejecución presupuestal reservas 2023-2024*

*Anexo 9. PAC a octubre 2024*

## PUNTO 2.2 Procedimientos de Talento Humano

### a) Traslados presupuestales de nómina

Las modificaciones presupuestales son parte del día a día de las entidades y cada vez que se realizan, las justificaciones se incluyen en el acto administrativo de modificación. No obstante, lo anterior se anexa Circular Externa No. DDP-000005 del 12 de abril de 2024 donde la Dirección Distrital de Presupuesto ordena una Reducción Presupuestal por \$413.077.170, los cuales se hicieron de acuerdo con las directrices de la DDP, por lo que se generaron sobrantes en algunos rubros de nómina y faltantes en otros.

*Anexo 10. Circular Externa No DDP-00005 DEL 12-04-2024*

### b) Seguridad y salud en el trabajo – Hidro-lavadoras

La acción aquí detallada, que responde a la observación de control interno ya fue adelantada.

*Anexo 11. Acta de revisión de bienes intervención*

*Anexo 12. Proyecto de Resolución Baja de Bienes*

*Anexo 13. Comunicación de aprobación Acata de baja del Comité Institucional de Gestión y Desempeño*

De los anteriores documentos se evidencia que se adelantaron las acciones pertinentes para dar respuesta a las observaciones y por ende al plan de mejoramiento.

Se resalta en este apartado que consultada la batería de indicadores del DASCD, específicamente el relacionado con Seguridad y salud en el trabajo pasa del 81% obtenido en 2022 al 97% en 2023; esta información se encuentra disponible en:

<https://serviciocivil.gov.co/tablero-de-control/bateria-de-indicadores-del-talento-humano>

2022

Nombre Entidad	Calificación	Criterio
Fondo de Prestaciones Económicas, Cesantías y Pensiones - FONCEP	95 %	Aceptable - Puntaje mayor a 85%
Fundación Gilberto Álzate Avendaño - FUGA	99 %	Aceptable - Puntaje mayor a 85%
Instituto de Desarrollo Urbano - IDU	100 %	Aceptable - Puntaje mayor a 85%
Instituto Distrital de la Gestión del Riesgo y Cambio Climático - IDIGER	100 %	Aceptable - Puntaje mayor a 85%
Instituto Distrital de la Participación y Acción Comunal - IDPAC	95 %	Aceptable - Puntaje mayor a 85%
Instituto Distrital de las Artes - IDARTES	96 %	Aceptable - Puntaje mayor a 85%
Instituto Distrital de Protección y Bienestar Animal - IDPYBA	100 %	Aceptable - Puntaje mayor a 85%
Instituto Distrital de Recreación y Deporte - IDRDR	98 %	Aceptable - Puntaje mayor a 85%
Instituto Distrital de Turismo - IDT	100 %	Aceptable - Puntaje mayor a 85%
<b>Instituto Distrital del Patrimonio Cultural - IDPC</b>	<b>97 %</b>	<b>Aceptable - Puntaje mayor a 85%</b>
Instituto para la Economía Social - IPES	93 %	Aceptable - Puntaje mayor a 85%
Instituto para la Investigación Educativa y el Desarrollo Pedagógico - IDEP	40 %	Crítico - Puntaje menor a 60%
Instituto para la Protección de la Niñez y la Juventud - IDIPRON	99 %	Aceptable - Puntaje mayor a 85%
Jardín Botánico "José Celestino Mutis"	92 %	Aceptable - Puntaje mayor a 85%

2024

Nombre Entidad	Calificación	Criterio
Fondo de Prestaciones Económicas, Cesantías y Pensiones - FONCEP	95 %	Aceptable - Puntaje mayor a 85%
Fundación Gilberto Álzate Avendaño - FUGA	99 %	Aceptable - Puntaje mayor a 85%
Instituto de Desarrollo Urbano - IDU	100 %	Aceptable - Puntaje mayor a 85%
Instituto Distrital de la Gestión del Riesgo y Cambio Climático - IDIGER	100 %	Aceptable - Puntaje mayor a 85%
Instituto Distrital de la Participación y Acción Comunal - IDPAC	95 %	Aceptable - Puntaje mayor a 85%
Instituto Distrital de las Artes - IDARTES	96 %	Aceptable - Puntaje mayor a 85%
Instituto Distrital de Protección y Bienestar Animal - IDPYBA	100 %	Aceptable - Puntaje mayor a 85%
Instituto Distrital de Recreación y Deporte - IDRDR	98 %	Aceptable - Puntaje mayor a 85%
Instituto Distrital de Turismo - IDT	100 %	Aceptable - Puntaje mayor a 85%
<b>Instituto Distrital del Patrimonio Cultural - IDPC</b>	<b>97 %</b>	<b>Aceptable - Puntaje mayor a 85%</b>
Instituto para la Economía Social - IPES	93 %	Aceptable - Puntaje mayor a 85%
Instituto para la Investigación Educativa y el Desarrollo Pedagógico - IDEP	40 %	Crítico - Puntaje menor a 60%
Instituto para la Protección de la Niñez y la Juventud - IDIPRON	99 %	Aceptable - Puntaje mayor a 85%
Jardín Botánico "José Celestino Mutis"	92 %	Aceptable - Puntaje mayor a 85%

### c) Capacitación

Se anexa cronograma de capacitación 2023, de las acciones programadas hubo la necesidad de cancelar el diplomado en gerencia de proyectos culturales por las necesidades de reprogramación y las debilidades mostradas por la firma contratada, en cuanto al manejo de los temas y la organización de los eventos. Se anexa cronograma de capacitación 2023, el cual fue monitoreados por la comisión de personal y por la Asesoría de Control Interno

Se resalta la baja asistencia en las acciones programadas.

Anexo 14. Cronograma de capacitación 2023

En el avance del cronograma 2023 se observa un cumplimiento con corte al 15 de octubre del 75%, quedando pendiente de las actividades programadas las que se realizan algunas que deben coordinarse con otras entidades del distrito y otras que se cancelan por falta de inscripción de los funcionarios.

La baja participación también se hace evidente en las cifras del DASCD, toda vez que a pesar de la nutrida oferta, son muy pocos los funcionarios que asisten:



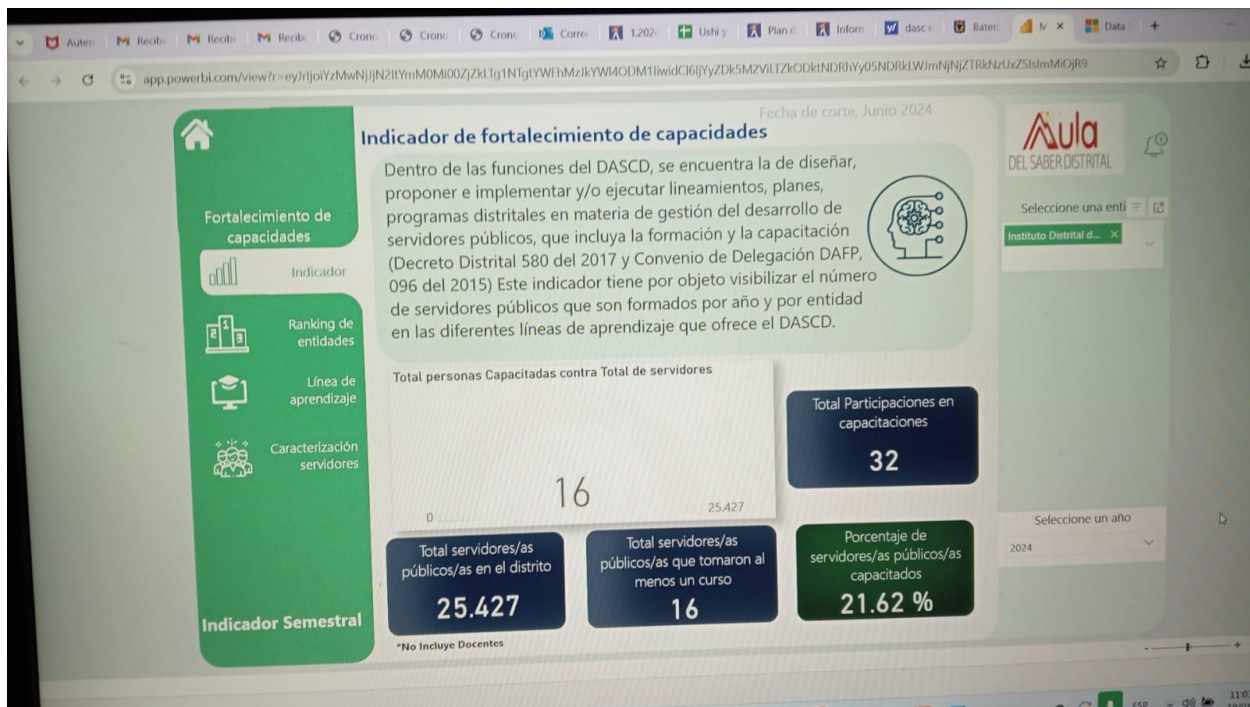

De otro lado no es cierto que no se hubiera informado sobre el presupuesto de capacitación; los valores figuran en la ejecución presupuestal, información que es pública y en el **numeral 2.2.4 Capacitación**, se detalla:

#### **2.2.4 Capacitación**

*En cumplimiento del Decreto 1083 de 20215 Artículo 2.2.9.1 Planes de capacitación, donde señala que “Los planes de capacitación de las entidades públicas deben responder a estudios técnicos que identifiquen necesidades y requerimientos de las*

*áreas de trabajo y de los empleados, para desarrollar los planes anuales institucionales y las competencias laborales”. y el Artículo 11 -. del Decreto Distrital 062 de 2024 Capacitación, donde se establece que “Para la definición del Plan Institucional de Capacitación, las entidades y organismos distritales deberán considerar e integrar la oferta transversal de otros entes públicos del orden distrital o nacional, en especial la del Departamento Administrativo del Servicio Civil Distrital -DASCD, buscando ahorrar costos y optimizar los recursos destinados al fortalecimiento de las competencias laborales y comportamentales de los servidores públicos. (subrayado fuera de texto), y ante lo precario de los recursos existentes en el presupuesto, se optó por la suscripción de un convenio con la ESAP, aunque a la fecha no se ha logrado avanzar. (presupuesto 2024 \$10.000.000 se recomienda trasladarlos a bienestar). Finalmente se concluye que con la oferta interna y las ofertas de otros entes públicos del orden distrital o nacional, en especial la del Departamento Administrativo del Servicio Civil Distrital -DASCD, el plan se cumple, y es monitoreado por la comisión de Personal.*

De otra parte, no es cierto que la subdirección “*decidido realizar un traslado presupuestal al rubro 'Otros servicios de diversión y entretenimiento N.C.P. ' para ser adicionados al contrato de prestación de servicios con la CCF COMPENSAR,*”; se dejó la recomendación que es muy diferente, fonéticamente decidir y recomendar no guardan relación.

Anexo 15. Cronograma de capacitación 2024

#### d) Bienestar

A pesar de las restricciones presupuestales la mayoría de las actividades (88%) se realizan y son monitoreadas por la comisión de personal. En 2023 las vacaciones recreativas solo se pudieron programar 2 por razones presupuestales y no se realizó la medición del clima laboral, por dificultades con el contratista se aplicó en el mes de enero de 2024.

*Anexo 16. Cronograma de Bienestar 2023*

Al 15 de octubre se había adelantado el 67% del plan, de las actividades programadas, no se pudo realizar la feria de servicios con COPEBIS por cruce con la programación de la cooperativa, la participación en juegos distritales por reprogramación del DASC, al 15 de octubre aún no habían iniciado y en el mes de octubre la mayoría de actividades estaban planeadas para la segunda quincena.

#### e) Evaluación del desempeño

La evaluación del desempeño y la concertación de compromisos se realiza en ELD, Desde Talento Humano, Subdirección de Gestión Corporativa lo único que se hace es brindar el apoyo técnico y la comisión de personal hace el seguimiento permanente y la evaluación de cumplimiento la realiza la asesoría de Control Interno mediante seguimiento a la Directiva quince. Al 15 de octubre todos los acuerdos de gestión y la evaluación correspondiente se había realizado con algunos problemas del aplicativo que se fueron solucionando excepto por la evaluación del Arquitecto Ricardo Escobar. Todas las evaluaciones pueden ser consultadas en SIMO - EDL

#### f) Acuerdos de Gestión

Los acuerdos de gestión, su seguimiento y evaluación son responsabilidad del al Dirección. Los documentos de concertación 2023 se encuentra disponibles en el siguiente enlace :

<https://idpc.gov.co/transparencia/acuerdos-de-gestion/>

Los acuerdos de gestión 2024 se hicieron a través de SIDEAP

#### g) Comisión de Personal

El rol de la subdirección ante la comisión de personal, corresponde a la secretaria técnica, la coordinación de la agenda y la entrega de los informes de los temas que monitorea la comisión, entre ellos la carrera administrativa, los planes estratégicos de talento humano y el seguimiento de cronogramas de bienestar, capacitación, teletrabajo

entre otros. De lo actuado en la comisión de personal, se deja constancia en las respectivas actas de reunión.

h) Asuntos Pendientes Talento Humano:

Se anexa acta de reunión con Sintramunicipales y la Asesora de Control Interno donde se detalla lo pertinente.

*Anexo 17 Anexo acta de reunión con Sintramunicipales*

- i) Colpensiones: No es cierto que el objeto de la comunicación hubiera sido informar al comité de conciliación; esta información ya se habida llevado al Comité de Conciliación y se aprobó el pago condicionado a que mediante oficio se explicara las razones por las cuales se consideraba que debía pagarse. Lo anterior consta en acta 17 del Comité de Conciliación:

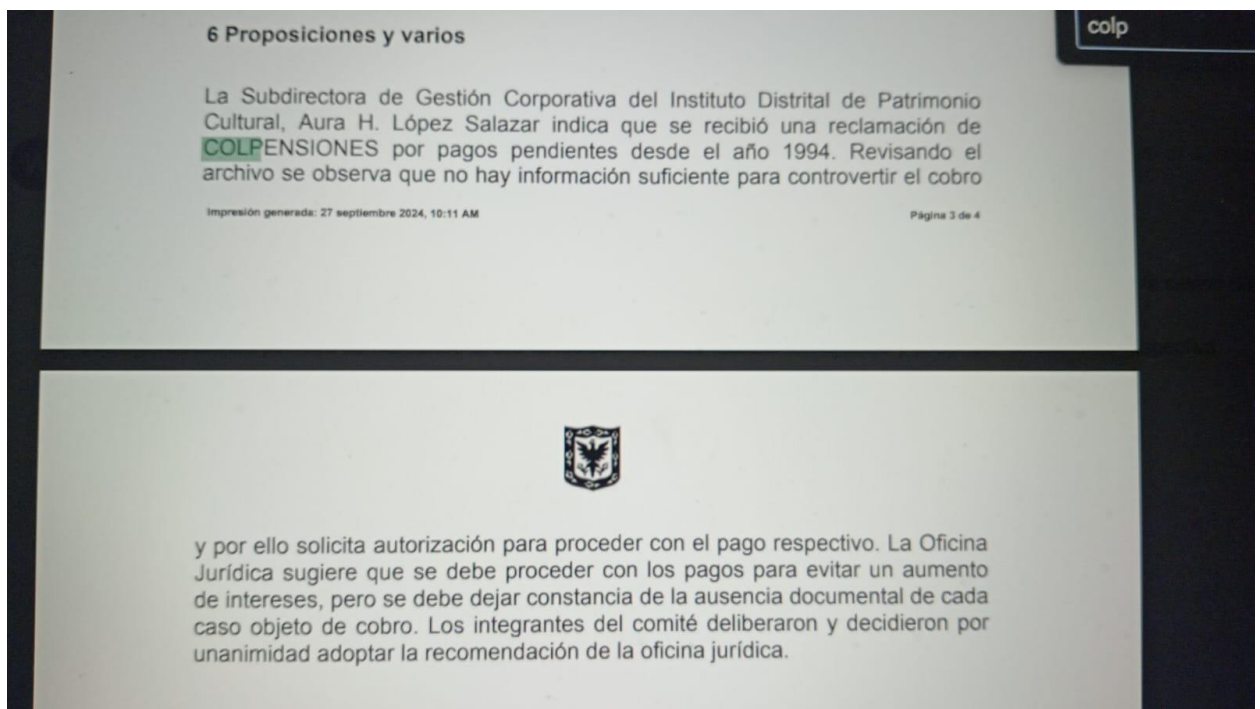

j)

- k) Expedientes laborales: Como es bien sabido la actual administración mediante Decreto 062 de 2024 restringió la contratación administrativa y en el caso de la subdirección el equipo de gestión documental fue el más afectado; las soluciones no se dan por conocer los problemas, deben existir los recursos y cuando hay cortapisas normativas no se pueden hacer milagros. Es importante precisar que los expedientes laborales son archivos de gestión y que por lo tanto deben estar a responsabilidad de Talento Humano, sin embargo mientras se termina el

proceso de intervención de los expedientes, están en custodia en gestión documental.

NO obstante, lo anterior puedo afirmar sin temor a equivocarme que durante el tiempo que estuve en la subdirección por primera vez se contó con un plan de trabajo y se adelantaron las acciones para intervenir las historias laborales tal como se señala a continuación:

La candelaria 59%

ITEM	CEDULA	NOMBRE EXPEDIENTE	FECHA INICIAL	FECHA FINAL	CAJA	CARPETA	TOMO	FOLIOS	% avance
1	72584	ACUÑA ACEVEDO LUIS ENRIQUE	28/07/1987	3/08/1988	1	1		18	59%
2	127597	PIZANO DE SUAREZ OLGA MARY LOUIS	26/04/1991	27/05/1991	1	2		30	59%
3	162359	SANIN ECHEVERRY JAIME	1/06/1988	18/04/1990	1	3		41	59%
4	254574	PALMA BALBUENA JAVIER MARCELINO	9/11/1995	10/10/2002	1	4		163	59%
5	272874	CORTINES SALABERRY ADRIANA BEATRIZ	7/02/1996	7/03/1997	1	5		57	59%
6	2855195	RODRIGUEZ CRISTANCHO FRANCISCO EDUARDO	29/03/1988	7/03/2023	1	6		17	59%
7	2892607	NIETO LOAYZA RAFAEL	27/12/1988	14/02/1991	1	7		33	59%
8	2925869	GRAU ORTIZ ALFONSO	20/06/1980	21/05/1990	1	8		106	59%
9	3181795	SOLANO ROBLES MIGUEL ALFONSO	12/03/1998	2/02/2005	2	1		95	59%
10	3229525	DUQUE GOMEZ FERNANDO ANTONIO	21/01/1982	1/02/1991	2	2		85	59%
11	4326883	OSPINA ZULUAGA DARIO	24/08/1992	13/08/2008	2	3		60	59%
12	6571107	ROVIRA MOYA PASCUAL	4/03/1982	24/02/1988	2	4		67	59%
13	6763774	HERNANDEZ RUIZ HECTOR ALFONSO	5/03/1990	8/06/2000	2	5		39	59%
14	6782413	RINCON SIERRA OSCAR DE JESUS	28/01/1983	7/10/1992	2	6		64	59%
15	8349911	BUSTAMANTE PEREZ MAURICIO DE JESUS	28/07/2003	15/03/2005	2	7		67	59%
16	8695855	OLIVER OLIVER OSVALDO RENE	25/02/1987	22/10/1995	2	8		32	59%
17	9517521	NAVARRO SANDINO GONZALO DEL CARMEN	9/02/1983	3/12/1985	3	1		25	59%
18	9531757	FERNANDEZ HERNANDEZ NESTOR EZEQUIEL	29/06/1995	22/09/1999	3	2		240	59%
19	10243771	DIAZ CARDONA GUSTAVO	2/08/1994	4/10/2002	3	3		144	59%
20	10260927	GOMEZ ANGEL CARLOS ALBERTO	27/01/1993	9/02/1995	3	4		68	59%
21	12989502	GONZALEZ VILLOTA JOSE ALBERTO	27/07/1998	15/01/1999	3	5		35	59%
22	17027819	PARRA GONZALEZ ERNESTO LEON	25/11/1993	10/12/1999	3	6	1	201	59%
23	17027819	PARRA GONZALEZ ERNESTO LEON	17/12/1999	9/10/2009	3	7	2	68	59%
24	17067420	RODRIGUEZ FORERO BUENAVENTURA	15/08/1990	4/09/1991	3	8		27	59%
25	17071408	VALENCIA MONTAÑA MARIO FERNANDO	15/07/1992	26/06/2001	4	1		75	59%
26	17115388	CORREAL DUARTE CARLOS HUMBERTO	21/01/1983	16/02/1988	4	2		45	59%
27	17151698	RUEDA GARCIA NICOLAS	24/07/1992	25/03/2008	4	3		78	59%
28	17164574	URREGO BELTRAN PEDRO ELISEO	24/01/1996	30/04/2001	4	4	1	200	59%



ITEM	CEDULA	NOMBRE EXPEDIENTE	FECHA INICIAL	FECHA FINAL	CAJA	CARPETA	TOMO	FOLIOS	% avance
29	17164574	URREGO BELTRAN PEDRO ELISEO	8/07/2001	11/07/2007	4	5	2	170	59%
30	17168523	PEREIRA SALGAR CARLOS JOSE	20/10/1989	5/03/1996	4	6		70	59%
31	17171592	SOLANO MORENO JORGE ERNESTO	10/06/1988	26/08/2005	4	7		55	59%
32	17190358	LEZACA SANCHEZ JUAN ANTONIO	23/08/1982	11/02/2008	4	8		70	59%
33	17528355	SARMIENTO BLANCO JULIO CESAR	2/01/1995	10/03/1997	4	9		57	59%
34	19135481	PERALTA TORRES GABRIEL	17/02/1995	23/08/2011	5	1		123	59%
35	19162617	BORRAEZ DELGADO RAFAEL ANTONIO	8/07/1981	4/03/2008	5	2		182	59%
36	19166919	BORDA CARRANZA RODRIGO ALBERTO	4/04/1989	25/11/2013	5	3		75	59%
37	19171221	TELLEZ GARCIA GERMAN	15/03/1991	18/12/2002	5	4		95	59%
38	19171281	GARRIDO SALCEDO FERNANDO ALONSO	27/07/1990	25/04/1991	5	5		57	59%
39	19226996	CALCETERO HUERFANO REMIGIO	21/02/1989	9/07/1999	5	6		49	59%
40	19242459	LLAMOSA ESCOBAR DAVID FRANCISCO	18/03/1996	11/05/2005	5	7		56	59%
41	19248717	MARTINEZ MURCIA JOSE GUSTAVO	22/12/1992	9/02/1995	6	1		138	59%
42	19264953	GUTIERREZ SERRANO CARLOS FELIPE	26/10/1983	14/08/1984	6	2		24	59%
43	19288112	FORERO RAMIREZ FERNANDO	30/12/1997	26/10/2004	6	3		219	59%
44	19296019	BELLO HOLGUIN GERMAN ANIBAL	24/03/1998	28/04/2003	6	4		133	59%
45	19316518	MENDEA BERNAL ORLANDO	2/10/1995	25/01/2011	6	5		84	59%
46	19327337	SANMIGUEL ARANGO GERMAN EMILIO	4/05/1983	12/02/1990	6	6		108	59%
47	19341315	BASTIDAS RUSSI WILLIAM ARMANDO	2/03/1983	5/03/1985	6	7		19	59%
48	19354631	HERNANDEZ GALINDO CAMILO MAURICIO	5/04/1984	11/07/2001	6	8		90	59%
49	19410363	HUERTAS OSORIO MISAEAL	21/01/1988	21/12/1988	7	1		15	59%
50	19412208	SANCHEZ NAVARRO JORGE ENRIQUE	15/02/1991	23/04/1997	7	2		125	59%
51	19429004	GARZON LOPEZ JOSE ANTONIO	16/07/1986	27/12/2005	7	3		86	59%
52	19440129	VILLALOBOS CASTRO AURELIO ARTURO	10/05/1995	29/10/1999	7	4		72	59%
53	19444746	PIZANO CALLEJAS JORGE ENRIQUE	13/03/1991	6/02/2001	7	5		41	59%
54	19455637	BONILLA RAMIREZ DANIEL ROBERTO	23/02/1988	29/03/1999	7	6		47	59%
55	19483328	ROMELIA DE JESUS CATAÑO ARROYAVE	28/11/1983	3/12/1985	7	7		21	59%
56	20016820	RODRIGUEZ DE JIMENEZ GLORIA	21/01/1982	16/09/1996	7	8		217	59%
57	20094341	ZEA GLORIA	11/05/1988	2/01/1989	7	9		18	59%
58	20095421	RAMIREZ CORREDOR ROSALBA	10/03/1982	12/02/2003	8	1		229	59%
59	20220600	TRUJILLO BARRAGAN FLOR ALICIA	20/06/1990	13/06/2013	8	2		162	59%
60	20647523	ROJAS MACIAS CLARA PATRICIA	29/09/1994	21/12/1995	8	3		79	59%
61	21068424	PINZON DE BENAVIDES DIOSELINA	18/06/1995	16/06/2008	8	4		77	59%
62	21068481	TELLO TORRES XIMENA	25/08/1986	30/12/1986	8	5		13	59%
63	21070883	CACERES GARCIA NUBIA	22/10/1992	17/03/1998	8	6		194	59%
64	23521508	LOPEZ RAMIREZ ALBA LUCIA	22/08/1988	5/11/2013	8	7		31	59%
65	30274902	SIERRA MARIN LUZ EUGENIA	16/06/1988	20/12/1988	8	8		10	59%
66	32019766	HERRERA HERRERA CARMEN ROSA	16/03/1984	5/11/1999	9	1		200	59%
67	35467765	HERRERA HERRERA CARMEN ROSA	30/11/1999	11/12/2018	9	2	1	83	59%
68	35467765	URIBE BERDUGO KARLA MARIA	4/05/1990	13/11/1994	9	3	2	51	59%
69	36553336	SANABRIA CURUBO ANA YIBE	5/08/1997	1/11/2002	9	4		200	59%
70	37706508	SANABRIA CURUBO ANA YIBE	22/11/2002	14/11/2007	9	5	1	132	59%
71	37706508	BLANCA VICTORIA MARCIALES CRESPO	24/11/1999	23/12/2002	9	6	2	118	59%

ITEM	CEDULA	NOMBRE EXPEDIENTE	FECHA INICIAL	FECHA FINAL	CAJA	CARPETA	TOMO	FOLIOS	% avance
72	38852863	REYES TOVAR SANDRA PATRICIA	13/08/2001	16/09/2002	9	7		60	59%
73	39546811	RODRIGUEZ LEURO NIDIA	5/09/1990	28/02/1994	9	8		39	59%
74	39547999	UMAÑA SIERRA MARIA BEATRIZ	18/07/1990	2/05/1996	9	9		34	59%
75	39682424	AGUDELO RESTREPO MARIA DEL ROSARIO	26/10/1993	23/04/1999	10	1		199	59%
76	39684014	AGUDELO RESTREPO MARIA DEL ROSARIO	10/06/1999	2/11/2007	10	2	1	160	59%
77	39684014	JARAMILLO CUERVO CRISTINA MARIA	9/08/1990	18/12/2002	10	3	2	65	59%
78	39687323	MICHELSSEN NIÑO CRISTINA	19/07/1990	10/02/1993	10	4		52	59%
79	39688237	JARAMILLO MADERO OCTAVIA	24/04/1991	9/06/1993	10	5		38	59%
80	39689883	GALLO RUIZ MARTHA LUCIA	11/03/1991	3/11/1994	10	6		72	59%
81	39694147	BARRERO VARGAS MARIA ASTRID	19/07/1991	9/10/2018	10	7		57	59%
82	39718105	BARRERO PAEZ SANDRA JIMENA	12/03/2003	26/12/2005	10	8		47	59%
83	39740700	MANTILLA ROBAYO GLORIA MARINA	26/06/1990	13/01/1999	11	1		53	59%
84	41304239	HENAO OLGA	31/01/1992	30/05/1998	11	2		60	59%
85	41311987	CARRANZA CORONADO MARIA MERCEDES	11/07/1986	21/12/1988	11	3		30	59%
86	41319963	PEÑUELA DE JOACHIM ROSALINDE	16/09/1994	12/10/1994	11	4		200	59%
87	41328080	PEÑUELA DE JOACHIM ROSALINDE	12/10/1994	4/06/1997	11	5	1	136	59%
88	41328080	GOMEZ RODRIGUEZ MARGOTH	10/04/1995	13/09/2004	11	6	2	83	59%
89	41334658	CARDENAS FIERRO AMPARO	16/12/1992	15/04/2002	11	7		122	59%
90	41351643	PINZON DE AYALA MARIA INES	1/08/1983	16/03/2000	11	8		34	59%
91	41351933	PARDO DIAZ TERESA ELVIRA	21/01/1982	3/08/1982	12	1		61	59%
92	41352461	CARRASCO DE SAMPER GENOVEVA	15/09/1978	5/05/1989	12	2		199	59%
93	41359987	CARRASCO DE SAMPER GENOVEVA	1/06/1990	2/04/1994	12	3	1	59	59%
94	41359987	BLANCO DE CASTELLANOS MARIA EUGENIA	31/07/1984	17/09/1986	12	4	2	33	59%
95	41363141	ROMERO VARGAS LUCY STELLA	14/01/1987	3/06/2009	12	5		143	59%
96	41367143	VALENCIA DE TORRES MARIA CLARA	2/10/1992	24/09/1999	12	6		203	59%
97	41439252	VALENCIA DE TORRES MARIA CLARA	19/11/1999	12/01/2007	12	7	1	50	59%
98	41439252	VARGAS GALEANO TRANSITO	21/01/1982	5/03/1999	13	1	2	203	59%
99	41476105	VARGAS GALEANO TRANSITO	29/03/1999	11/04/2003	13	2	1	71	59%
100	41476105	ZAMUDIO DE SANCHEZ CARMEN INES	13/08/1982	7/07/1998	13	3	2	200	59%
101	41483165	ZAMUDIO DE SANCHEZ CARMEN INES	14/07/1998	28/03/2023	13	4	1	147	59%
102	41483165	MEDINA MURILLO INES DEL CARMEN	4/03/1998	22/06/2006	13	5	2	135	59%
103	41532594	FOURNIER ANGEL JEANNETTE MARGARITA	6/01/1994	19/10/2012	13	6		79	59%
104	41556009	SANCHEZ BARRERO MARIA EUGENIA	8/07/1986	21/08/1986	13	7		7	59%
105	41580265	TRUJILLO PEREZ AMPARO	13/06/1986	7/07/1987	13	8		18	59%
106	41604407	RESTREPO ROLDAN MARTHA HELENA	25/11/1986	28/01/2011	13	9		212	59%
107	41605351	CAICEDO CORTES CARMEN LETICIA	19/07/1991	28/11/2000	14	1		200	59%
108	41628959	CAICEDO CORTES CARMEN LETICIA	15/03/2001	19/04/2011	14	2	1	90	59%
109	41628959	LOPEZ PEREZ MARINA	27/06/1990	21/11/1997	14	3	2	202	59%
110	41632545	LOPEZ PEREZ MARINA	21/01/1998	7/12/2011	14	4	1	49	59%
111	41632545	MOLINA SANCHEZ MONICA	4/07/1986	13/08/2008	14	5	2	46	59%
112	41652021	ROLDAN PARDO MARIA JOSE	10/03/1984	23/08/2001	14	6		86	59%
113	41654172	GARCIA DE SENN NOHORA CLEMENCIA	9/03/1992	17/10/2007	14	7		106	59%
114	41657049	LOZADA PARAMO PATRICIA	22/01/1993	1/09/1997	14	8		128	59%

ITEM	CEDULA	NOMBRE EXPEDIENTE	FECHA INICIAL	FECHA FINAL	CAJA	CARPETA	TOMO	FOLIOS	% avance
115	41663678	SANTOS CURREA MARCELA	11/07/1984	16/02/1988	14	9		40	59%
116	41680674	CONTRERAS BOTELHO MARGARITA MARIA	12/02/1987	25/08/2006	15	1		18	59%
117	41712623	RUIZ GARCIA ETELVINA	12/03/1998	31/05/2011	15	2		114	59%
118	41713863	LICHT GIL OLGA JANNETH	17/02/1983	9/07/2014	15	3		144	59%
119	41752741	DOMINGUEZ ACEVEDO MAYRA LUCERO	26/01/1994	9/02/1995	15	4		42	59%
120	41765042	MARIÑO ZULUAGA CONSUELO	16/11/1995	11/09/2008	15	5		64	59%
121	41795784	JACQUIN SANCHEZ JOSEFINA DE JESUS	24/02/1987	3/08/1988	15	6		15	59%
122	45429894	MARIA RUTH GALINDO GARCIA	23/11/1999	20/05/2014	15	7		67	59%
123	51551219	GARZON LAVERDE ANA MERCEDES	24/02/1983	24/02/2016	16	1		228	59%
124	51593208	DIAZ GARAVITO GLADYS ISABEL	14/12/2001	26/10/2011	16	2		98	59%
125	51596563	RUIZ TORRES EMMA ESPERANZA	28/01/1986	3/12/2018	16	3		25	59%
126	51660002	NIÑO ARENAS MARTHA ZOE	5/07/1990	23/12/1998	16	4		53	59%
127	51682821	NAVARRO ERAZO MELIDA ALEXANDRA	31/01/2000	25/10/2004	16	5		51	59%
128	51715438	LANZ KENNEDY INES	24/02/1988	17/06/1991	16	6		32	59%
129	51728243	MELENDEZ ZAMBRANO ZOILA	9/02/1983	10/08/1998	16	7		200	59%
130	51759137	MELENDEZ ZAMBRANO ZOILA	22/09/1998	9/11/2018	16	8		110	59%
131	51772356	BAEZ SAAVEDRA MARIELA	10/01/1989	7/07/1993	17	1		76	59%
132	51778098	MURILLO SANCHEZ JACQUELINE DEL SOCORRO	15/02/2001	28/12/2001	17	2		39	59%
133	51779390	ZABALA CORREDOR SANDRA KARIME	27/01/1993	22/06/2014	17	3		204	59%
134	51788990	IANNINI JARAMILLO CATALINA	19/07/1990	24/08/2004	17	4		96	59%
135	51838250	VILLA PINEDA RUTH MAGALI	30/11/1994	11/03/1997	17	5		51	59%
136	51840997	ESCOBAR PEREZ VICTORIA EUGENIA	25/11/1999	20/11/2012	17	6		117	59%
137	51851845	TORRES LONDOÑO MARIA PATRICIA	3/12/1986	23/11/1988	17	7		27	59%
138	51874066	DIAZ CASTAÑEDA CLAUDIA LILIANA	14/03/1996	27/11/1999	18	1		224	59%
139	51874066	DIAZ CASTAÑEDA CLAUDIA LILIANA	21/12/1999	16/04/2009	18	2		132	59%
140	51922387	PAUCART OSPINA CONSTANZA XIMENA	14/09/1994	18/09/2002	18	3		70	59%
141	51957673	BERNAL RUIZ MARIA CONSTANZA	14/03/2000	21/09/2001	18	4		170	59%
142	51960412	MANRIQUE SANCHEZ YOLIANA AMELIA	30/09/1993	14/01/2000	18	5		48	59%
143	52009439	PRETELT ARAUJO VIANNEY	15/03/1994	9/02/1995	18	6		19	59%
144	52021484	GONZALEZ BOTERO LINA MARIA	1/02/1995	30/09/1999	18	7		117	59%
145	52048992	VILLARRAGA MEJIA MARTHA INES	7/07/1993	13/12/2001	18	8		68	59%
146	52049327	ALVAREZ MORENO ROSSEMARY ALEXANDRA	7/07/1997	26/01/1998	19	1		35	59%
147	52086180	AGUILLON MAYORGA BIVIANA ROCIO	1/04/2003	10/09/2008	19	2		180	59%
148	52098244	GUARIN LOPEZ IRIS JEANETH	1/03/2001	13/12/2001	19	3		70	59%
149	52114914	RODRIGUEZ NIÑO MAGDA LILIANA	15/03/1996	16/07/1999	19	4		62	59%
150	52153744	BERNAL CARVAJAL LUISA FERNANDA	2/10/2002	6/03/2008	19	5		80	59%
151	52172604	SALAZAR SANCHEZ LIZETHE	9/06/2003	20/03/2009	19	6		153	59%
152	52249926	MARIA VICTORIA NIÑO OTERO	12/01/1999	6/07/1999	19	7		47	59%
153	52583707	PAEZ CORDERO SORAYA	29/08/2000	23/07/1998	19	8		65	59%
154	63347267	BUSTOS SALGAR YANETH	18/03/1996	7/03/1997	20	1		39	59%
155	63458444	ATENCIA SANTAMARIA SANDRA	27/01/1995	27/08/2002	20	2		103	59%
156	70048158	CASTRO VELEZ JUAN GUILLERMO	29/09/2000	16/09/2002	20	3		106	59%
157	70567170	BERRIO ALVAREZ JOHN CARLOS	9/09/1994	27/03/2000	20	4		139	59%

ITEM	CEDULA	NOMBRE EXPEDIENTE	FECHA INICIAL	FECHA FINAL	CAJA	CARPETA	TOMO	FOLIOS	% avance
158	71592882	ISAZA LONDOÑO JUAN LUIS	7/06/1995	30/07/2008	20	5		186	59%
159	79112549	LOZADA SEGUNDO FABIAN	14/12/1987	3/08/1988	20	6		12	59%
160	79115367	AGUILERA SIERRA CESAR AUGUSTO	29/03/1985	2/09/1988	20	7		32	59%
161	79144007	LINARES LOPEZ ALVARO	21/06/1989	29/06/1992	20	8		90	59%
162	79145331	MARTINEZ ROBA ALFONSO	18/01/1982	28/02/1983	21	1		15	59%
163	79145892	GAVIRIA VALENZUELA ANDRES	9/08/1991	6/07/1994	21	2		44	59%
164	79146692	RIVERA NOVOA FLORIBERTO	14/07/1992	14/08/1992	21	3		5	59%
165	79149372	PONCE DE LEON FANDIÑO RAFAEL	5/12/1991	19/11/1998	21	4		98	59%
166	79151512	RODRIGUEZ SANCHEZ RODRIGO	8/04/1991	17/02/1993	21	5		31	59%
167	79159676	MEJIA GUINAND FRANCISCO JAVIER	8/09/1988	4/02/1991	21	6		40	59%
168	79285618	CONTO PEREA GERMAN ENRIQUE	7/09/2000	15/03/2002	21	7		78	59%
169	79286125	ABRIL DIAZ VILMAN GREGORIO	18/03/1996	4/10/1999	21	8		188	59%
170	79286125	ABRIL DIAZ VILMAN GREGORIO	28/10/1999	28/10/2003	21	9		152	59%
171	79309696	GONZALEZ HUERTAS LUIS HENRY	29/05/1987	12/07/1989	22	1		25	59%
172	79335410	RIVERA TORRES JUAN CARLOS	5/06/1991	7/10/2014	22	2		139	59%
173	79341611	RUIZ ARIAS JUAN CARLOS	20/04/1994	4/05/2000	22	3		168	59%
174	79352474	ORJUELA MURILLO JORGE ARMANDO	19/08/1994	22/03/1996	22	4		61	59%
175	79360321	GUERRERO GARCIA HERNRY	16/12/1999	22/10/2007	22	5		58	59%
176	79389768	BOLAÑOS RUIZ JORGE LUIS	17/10/1999	25/10/2004	22	6		81	59%
177	79413426	COLON LLAMAS LUIS CARLOS	14/08/2002	21/09/2006	23	1		72	59%
178	79464663	PINEDA GUEVARA WILSON JAIRO	30/01/1996	3/01/2000	23	2		123	59%
179	79489634	RINCON PACHECO LUIS ALBERTO	4/01/1989	14/11/1996	23	3		107	59%
180	79490414	SANCHEZ RUBIANO HERNANDO ARTURO	24/07/1996	25/9/200	23	4		38	59%
181	79524541	RODRIGUEZ POVEDA GUSTAVO ADOLFO	7/05/1998	31/01/2000	23	5		68	59%
182	79707085	MOLINA CARDENAS GALO	8/06/2006	21/04/2009	23	6		142	59%
183	80398739	AYALA PINZON CESAR EDILBERTO	10/07/1990	30/11/1995	24	1		76	59%
184	80409285	VARGAS JACOME CAMILO	17/03/1987	8/06/1993	24	2		84	59%
185	80410150	GALEANO WILSON	27/12/1985	9/06/1993	24	3		53	59%
186	80411264	OSPINA AGUIRRE RICARDO ABEL	11/11/1999	22/10/2007	24	4		128	59%
187	80413797	HERNANDEZ PINZON FELIPE	18/07/1992	27/01/1994	24	5		39	59%
188	80413882	ESCOBAR WILSON-WHITE ALBERTO	11/05/2001	25/04/2006	24	6		155	59%
189	80504607	FIGUEROA SUAREZ RUBEN DARIO	16/07/1998	11/02/1999	24	7		37	59%
<b>TOTAL</b>								<b>17006</b>	<b>GH</b>

### IDPD activos 45%

ITEM	CÉDULA	NOMBRE EXPEDIENTE	FECHA INICIAL	FECHA FINAL	CAJA	CARPETA	TOMO	FOLIOS	% Avance
1	6034269	CRUZ CASTRO HEVER LUIS	1/08/1996	15/12/2015	1	1	1	1-197	45%
2	6034269	CRUZ CASTRO HEVER LUIS	9/12/2015	13/12/2019	1	2	2	198-380	45%
3	19462376	ESCOBAR ÁLVAREZ RICARDO DE JESÚS	10/10/1996	28/12/2001	1	3	1	1-183	45%

ITEM	CÉDULA	NOMBRE EXPEDIENTE	FECHA INICIAL	FECHA FINAL	CAJA	CARPETA	TOMO	FOLIOS	% Avance
4	19462376	ESCOBAR ÁLVAREZ RICARDO DE JESÚS	4/02/2002	11/12/2008	1	4	2	184-368	45%
5	19462376	ESCOBAR ÁLVAREZ RICARDO DE JESÚS	13/02/2009	10/11/2014	1	5	3	369-558	45%
6	19462376	ESCOBAR ÁLVAREZ RICARDO DE JESÚS	24/10/2014	9/12/2019	2	1	4	559-740	45%
7	30349637	RAMIREZ ALVAREZ CLAUDIA PATRICIA	1/08/2010	3/12/2013	2	2	1	110	45%
8	30349637	RAMIREZ ALVAREZ CLAUDIA PATRICIA	10/08/2018	30/07/2019	2	3	2	54	45%
9	39657422	RINCÓN BUENHOMBRE NUBIA MARCELA	10/03/2017	28/01/2019	2	4	1	95	45%
10	39777346	FONSECA BARRIOS MARÍA CRISTINA	8/09/1997	5/12/2005	2	5	1	1-210	45%
11	39777346	FONSECA BARRIOS MARÍA CRISTINA	4/04/2005	8/05/2012	2	6	2	211-411	45%
12	39777346	FONSECA BARRIOS MARÍA CRISTINA	27/05/2012	19/04/2016	3	1	3	412-587	45%
13	39777346	FONSECA BARRIOS MARÍA CRISTINA	7/07/2016	3/02/2020	3	2	4	588-693	45%
14	39791978	VARGAS MARTÍNEZ MARÍA CLAUDIA	23/11/1994	12/08/1999	3	3	1	1-201	45%
15	39791978	VARGAS MARTÍNEZ MARÍA CLAUDIA	13/08/1999	31/12/2003	3	4	2	202-395	45%
16	39791978	VARGAS MARTÍNEZ MARÍA CLAUDIA	22/03/2011	28/07/2022	3	5	3	396-535	45%
17	41962990	VALLEJO MEJÍA ANA MILENA	24/01/2020	28/01/2020	3	6	1	49	45%
18	51765515	ROZO NIÑO EVA CRISTINA	18/09/1989	4/07/2008	4	1	1	1-199	45%
19	51765515	ROZO NIÑO EVA CRISTINA	4/07/2008	14/12/2010	4	2	2	200-401	45%
20	51765515	ROZO NIÑO EVA CRISTINA	14/12/2010	30/12/2013	4	3	3	402-624	45%
21	51765515	ROZO NIÑO EVA CRISTINA	13/01/2014	4/12/2017	4	4	4	625-828	45%
22	51765515	ROZO NIÑO EVA CRISTINA	26/12/2017	4/02/2020	4	5	5	829-936	45%
23	51965286	HERNÁNDEZ CASTRO LUZ BETTY	11/08/1997	11/03/2004	4	6	1	1-200	45%
24	51965286	HERNÁNDEZ CASTRO LUZ BETTY	1/03/2004	17/06/2011	5	1	2	201-400	45%
25	51965286	HERNÁNDEZ CASTRO LUZ BETTY	11/08/2011	16/07/2012	5	2	3	401-581	45%
26	51965286	HERNÁNDEZ CASTRO LUZ BETTY	24/08/2012	5/09/2016	5	3	4	582-813	45%
27	51965286	HERNÁNDEZ CASTRO LUZ BETTY	23/02/2016	22/01/2020	5	4	5	814-941	45%
28	51991150	ALAYÓN HERRERA ROSA ROCIO	15/07/1992	28/09/2001	5	5	1	1-207	45%
29	51991150	ALAYÓN HERRERA ROSA ROCIO	25/01/2002	29/12/2009	5	6	2	208-399	45%

ITEM	CÉDULA	NOMBRE EXPEDIENTE	FECHA INICIAL	FECHA FINAL	CAJA	CARPETA	TOMO	FOLIOS	% Avance
30	51991150	ALAYÓN HERRERA ROSA ROCIO	12/01/2010	6/11/2013	6	1	3	400-603	45%
31	51991150	ALAYÓN HERRERA ROSA ROCIO	6/11/2013	28/11/2014	6	2	4	604-787	45%
32	51991150	ALAYÓN HERRERA ROSA ROCIO	3/09/2014	14/12/2016	6	3	5	788-975	45%
33	51991150	ALAYÓN HERRERA ROSA ROCIO	25/01/2017	1/02/2023	6	4	6	788-975	45%
34	53388607	BARÓN CASTRO GIOVANNA ALEXANDRA	2/05/2019	29/07/2019	6	5	1	66	45%
35	52774208	QUINTANILLA PARRA LUZ PATRICIA	22/01/2019	19/12/2019	6	6	1	58	45%
36	53051932	MOLANO ACEVEDO JACQUELINE	10/08/2018	7/02/2020	7	1	1	53	45%
37	79411884	LÓPEZ ESCOBAR ALDEMAR	4/01/1996	18/06/2003	7	2	1	1-202	45%
38	79411884	LÓPEZ ESCOBAR ALDEMAR	2/02/2004	10/08/2012	7	3	2	203-404	45%
39	79411884	LÓPEZ ESCOBAR ALDEMAR	14/06/2012	27/12/2017	7	4	3	405-574	45%
40	79411884	LÓPEZ ESCOBAR ALDEMAR	9/01/2018	21/02/2019	7	5	4	575-620	45%
41	79411884	VILLAMIZAR VEGA MIGUEL ANGEL	14/03/1996	28/12/2001	7	6	1	200	45%
42	79522630	VILLAMIZAR VEGA MIGUEL ANGEL	25/01/2002	31/12/2007	8	1	2	182	45%
43	79522630	VILLAMIZAR VEGA MIGUEL ANGEL	14/01/2008	13/03/2014	8	2	3	375-603	45%
44	79522630	VILLAMIZAR VEGA MIGUEL ANGEL	31/01/2015	23/08/2019	8	3	4	604-748	45%
45	79522630	VALENCIA MENDEZ MARIO SERGIO ALEJANDRO	2/02/2012	24/04/2015	8	4	1	56	45%
46	80224289	BUITRAGO NIVIA JOSÉ LUIS	10/08/2018	17/01/2020	8	5	1	64	45%
47	80859872	SANCHEZ RAMIREZ EDICSON ALBERTO	28/07/2017	26/07/2022	8	6	1	155	45%
48	80859872	GARZÓN CASTAÑEDA JOHAN ALBERTO	27/09/2013	31/05/2016	9	1	1	150	45%
49	1010161501	MOREA PEÑA MAGALLY SUSANA	9/07/2014	22/10/2021	9	2	1	85	45%
50	1010166934	DÍAZ MELO LINA MARÍA	24/01/2020	14/02/2020	9	3	1	36	45%
51	1014200516	PÁEZ URREGO ELEANA MARCELA	27/12/2017	5/12/2019	9	4	1	145	45%
52	1033731630	GUAUQUE DUEÑAS JHON EDISSON	1/07/2020	6/07/2020	9	5	1	29	45%
53	1052382465	UYABÁN DUEÑAS OSCAR FABIAN	19/11/2013	3/06/2016	9	6	1	135	45%
<b>TOTAL</b>								<b>855</b>	<b>45%</b>

IDPC inactivos 59%

ITEM	CÉDULA	NOMBRE EXPEDIENTE	FECHA INICIAL	FECHA FINAL	CAJA	CARPETA	TOMO	FOLIOS	% Avance
1	7702707	SUAREZ ANDRÉS FERNANDO	4/03/2020	4/03/2020	1	1	1	1-197	59%
2	9865475	HINCAPIE TRIVIÑO MIGUEL ANDREY	3/12/2012	4/04/2014	1	2	2	198-380	59%
3	9865475	HINCAPIE TRIVIÑO MIGUEL ANDREY	3/12/2012	16/01/2017	1	3	1	1-183	59%
4	11201077	MONTAÑEZ DIAZ LUIS ERNESTO	18/09/2013	26/05/2016	1	4	2	184-368	59%
5	11258347	RAMOS RODRIGUEZ XAVIER	11/08/2014	21/02/2019	1	5	3	369-558	59%
6	11340921	MONTAÑO RODRIGUEZ GUSTAVO	14/02/2011	8/10/2014	2	1	4	559-740	59%
7	13720822	ROJAS MARTÍNEZ MIGUEL ÁNGEL	1/06/2018	24/09/2018	2	2	1	110	59%
8	13871325	MORALES LIZARAZO ELQUIN ALFONSO	20/06/2011	30/12/2011	2	3	2	54	59%
9	13871325	MORALES LIZARAZO ELQUIN ALFONSO	9/01/2012	28/01/2013	2	4	1	95	59%
10	16709415	TABORDA UCHIMA JORGE OMAR	15/05/2012	14/12/2012	2	5	1	1-210	59%
11	19248717	PARDO GARCÍA PEÑA GABRIEL	16/09/2004	31/12/2009	2	6	2	211-411	59%
12	19248717	PARDO GARCÍA PEÑA GABRIEL	16/09/2004	31/12/2009	3	1	3	412-587	59%
13	19299688	CONTRERAS MORA ROBERTO ANTONIO	1/09/2000	31/12/2004	3	2	4	588-693	59%
14	19299688	CONTRERAS MORA ROBERTO ANTONIO	10/02/2005	1/02/2012	3	3	1	1-201	59%
15	19440129	LÓPEZ GARZÓN JOSÉ ANTONIO	16/02/2009	19/05/2015	3	4	2	202-395	59%
16	20793897	LAMPREA MONTENEGRO IRENE	15/07/1998	27/12/1996	3	5	3	396-535	59%
17	20793897	LAMPREA MONTENEGRO IRENE	8/01/1997	29/12/2004	3	6	1	49	59%
18	20793897	LAMPREA MONTENEGRO IRENE	3/01/2005	13/03/2012	4	1	1	1-199	59%
19	20793897	LAMPREA MONTENEGRO IRENE	28/02/2012	6/06/2018	4	2	2	200-401	59%
20	20793897	LAMPREA MONTENEGRO IRENE	13/06/2018	17/05/2019	4	3	3	402-624	59%
21	23548696	SUAREZ CHAPARRO RUTH MARINA	6/05/1991	31/12/2000	4	4	4	625-828	59%
22	23548696	SUAREZ CHAPARRO RUTH MARINA	28/02/2001	31/12/2009	4	5	5	829-936	59%
23	23548696	SUAREZ CHAPARRO RUTH MARINA	11/02/2010	19/01/2012	4	6	1	1-200	59%
24	23753987	BARRETO ÁVILA YADIRA BEATRIZ	2/11/2017	7/12/2018	5	1	2	201-400	59%
25	24315939	ROJAS OTALVARO PATRICIA	26/08/2013	2/04/2019	5	2	3	401-581	59%
26	24337588	QUINTERO CASTAÑO YURI ALEJANDRA	11/02/2019	16/07/2019	5	3	4	582-813	59%

ITEM	CÉDULA	NOMBRE EXPEDIENTE	FECHA INICIAL	FECHA FINAL	CAJA	CARPETA	TOMO	FOLIOS	% Avance
27	28870153	OLAYA PRADA NIDIA	30/03/2015	30/03/2015	5	4	5	814-941	59%
28	32770467	MEDINA MENDOZA ANGÉLICA MARÍA	29/01/2020	5/02/2020	5	5	1	1-207	59%
29	34322798	LUGO GÓMEZ ANA VICTORIA	1/10/2013	2/02/2016	5	6	2	208-399	59%
30	34323578	SERNA HERRERA LUZ MARINA	22/01/2019	27/01/2020	6	1	3	400-603	59%
31	35252890	BUSTOS CRIALES JOHANNA LUCÍA	21/07/2010	25/05/2012	6	2	4	604-787	59%
32	35406584	NOSSA BOLIVAR LUZ MARINA	25/05/2012	25/10/2013	6	3	5	788-975	59%
33	35514889	MARIÑO VON HILDEBRAND MARGARITA CECILIA	3/05/2004	17/08/2010	6	4	6	788-975	59%
34	36285973	MURILLO MUNAR SONIA JIMENA	24/09/2013	29/01/2015	6	5	1	66	59%
35	37291177	TORRES BERROCAL JULIANA	14/12/2018	15/09/2019	6	6	1	58	59%
36	37727526	OLARTE GELVEZ LAURA MARCELA	28/01/2016	11/12/2017	7	1	1	53	59%
37	37746153	CARO FLOREZ AILSA MAYERLY	17/06/2019	7/02/2020	7	2	1	1-202	59%
38	39325167	ALVAREZ ALZATE MÓNICA BIBIANA	23/05/2011	9/09/2013	7	3	2	203-404	59%
39	39784060	SANTAMARÍA DELGADO ÁNGELA MARÍA	22/01/2019	18/02/2020	7	4	3	405-574	59%
40	40034155	ROJAS HUERTAS ALBA CRISTINA	21/11/2013	31/05/2016	7	5	4	575-620	59%
41	40034155	ROJAS HUERTAS ALBA CRISTINA	21/07/2010	3/02/2012	7	6	1	200	59%
42	40037206	POVEDA NIDIA CHIQUINQUIRÁ	23/08/2013	29/09/2019	8	1	2	182	59%
43	40040165	RODRIGUEZ ORDUZ EDIDITH PIEDAD	2/02/2009	2/03/2010	8	2	3	375-603	59%
44	40047682	RIAÑO GARCÍA ANGELA MERCEDES	1/10/2014	30/05/2017	8	3	4	604-748	59%
45	41657049	GARCÍA DE SENN NOHORA CLEMENCIA	21/07/2008	16/07/2012	8	4	1	56	59%
46	41657049	GARCÍA DE SENN NOHORA CLEMENCIA	27/06/2012	7/02/2013	8	5	1	64	59%
47	41663678	LOZADA PÁRAMO PATRICIA	5/09/1997	31/12/2004	8	6	1	155	59%
48	41663678	LOZADA PÁRAMO PATRICIA	20/01/2005	15/02/2011	9	1	1	150	59%
49	41671195	GONZALEZ QUINTERO NELLY	18/03/1996	28/12/2001	9	2	1	85	59%
50	41671195	GONZALEZ QUINTERO NELLY	25/01/2002	3/10/2009	9	3	1	36	59%
51	41671195	GONZALEZ QUINTERO NELLY	13/01/2010	24/01/2012	9	4	1	145	59%
52	41796842	MARIÑO WISWELL SUSANA MERCEDES	1/06/2007	18/08/2010	9	5	1	29	59%
53	42132005	PALACIO CORTES ALEJANDRA CATALINA	2/03/2009	15/12/2010	9	6	1	135	59%



ITEM	CÉDULA	NOMBRE EXPEDIENTE	FECHA INICIAL	FECHA FINAL	CAJA	CARPETA	TOMO	FOLIOS	% Avance
1	43017382	MARTINEZ DELGADO MARÍA EUGENIA	1/01/2012	11/09/2015	1	1	1	1-197	59%
2	43017382	MARTINEZ DELGADO MARÍA EUGENIA	24/04/2012	31/12/2015	1	2	2	198-380	59%
3	43017382	MARTINEZ DELGADO MARÍA EUGENIA	24/04/2012	31/12/2015	1	3	1	1-183	59%
4	46457723	ENCISO GALINDO HADIT LORENA	24/09/2013	25/07/2018	1	4	2	184-368	59%
5	46457723	ENCISO GALINDO HADIT LORENA	24/09/2013	25/07/2018	1	5	3	369-558	59%
6	50872651	FERIA FERNÁNDEZ EDA LUCÍA	6/03/2017	31/12/2018	2	1	4	559-740	59%
7	51612879	PORTILLA BAEZ NANCY ROCIO	1/10/2009	15/09/2010	2	2	1	110	59%
8	51626937	VILLAMIL PÁEZ MARÍA VICTORIA	12/01/2017	23/01/2020	2	3	2	54	59%
9	51626937	VILLAMIL PÁEZ MARÍA VICTORIA	13/02/2020	14/02/2020	2	4	1	95	59%
10	51635939	LÓPEZ SALAZAR AURA HERMINDA	27/07/2017	29/11/2019	2	5	1	1-210	59%
11	51654254	CASTAÑEDA VARGAS MARGARITA LUCÍA	25/04/2017	12/02/2020	2	6	2	211-411	59%
12	51663638	ZUBIETA VELA NUBIA STELLA	25/01/1996	25/08/2000	3	1	3	412-587	59%
13	51663638	ZUBIETA VELA NUBIA STELLA	5/02/2001	1/12/2009	3	2	4	588-693	59%
14	51663638	ZUBIETA VELA NUBIA STELLA	25/02/2010	16/12/2016	3	3	1	1-201	59%
15	51663638	ZUBIETA VELA NUBIA STELLA	13/01/2017	3/01/2020	3	4	2	202-395	59%
16	51664663	FAJARDO ESPAÑOL LUZMILA	2/10/2013	15/11/2013	3	5	3	396-535	59%
17	51669672	PINZÓN LINARES ELSY CRISTINA	1/10/2009	8/04/2015	3	6	1	49	59%
18	51713734	CAÑÓN CHARRY CONSTANZA EUGENIA	16/10/2013	10/02/2015	4	1	1	1-199	59%
19	51715897	HERRERA VELOZA YOLANDA	10/10/2013	29/01/2014	4	2	2	200-401	59%
20	51723531	SANTANA QUIÑONES MARÍA MAGDALENA	27/06/2013	20/01/2016	4	3	3	402-624	59%
21	51733321	TURRIAGO CALDERÓN ROSA EDITH	25/09/2013	18/12/2015	4	4	4	625-828	59%
22	51772602	NOY PALACIOS DORYS PATRICIA	14/01/2016	31/05/2018	4	5	5	829-936	59%
23	51772602	NOY PALACIOS DORYS PATRICIA	12/06/2018	20/06/2018	4	6	1	1-200	59%
24	51791365	RUIZ MORENO NELCY JEANNETTE	23/03/2007	7/12/2011	5	1	2	201-400	59%
25	51791365	RUIZ MORENO NELCY JEANNETTE	27/01/2012	4/12/2019	5	2	3	401-581	59%
26	51800858	ROJAS ENCISO INÉS	31/01/2012	24/08/2012	5	3	4	582-813	59%
27	51829727	MURCIA IJASSZ ILONA GRACIELA	10/01/2003	31/12/2009	5	4	5	814-941	59%

ITEM	CÉDULA	NOMBRE EXPEDIENTE	FECHA INICIAL	FECHA FINAL	CAJA	CARPETA	TOMO	FOLIOS	% Avance
28	51829727	MURCIA IJASSZ ILONA GRACIELA	12/01/2010	7/02/2013	5	5	1	1-207	59%
29	51831542	AVILA REYES PILAR	31/03/2008	19/08/2009	5	6	2	208-399	59%
30	51872044	QUIROGA GALINDO BEATRIZ EUGENIA DEL PILAR	12/08/2013	4/05/2016	6	1	3	400-603	59%
31	51898467	PONGUTA MONTAÑEZ LUZ MERY	3/01/2014	3/03/2017	6	2	4	604-787	59%
32	51916944	MENDOZA VARGAS SANDRA PATRICIA	19/11/2013	10/10/2016	6	3	5	788-975	59%
33	51916944	MENDOZA VARGAS SANDRA PATRICIA	28/02/2017	28/01/2019	6	4	6	788-975	59%
34	52026547	SIERRA ARAQUE SANDRA FABIOLA	18/02/2009	19/03/2013	6	5	1	66	59%
35	52029250	GUERRERO ZAMBRANO MÓNICA CONSTANZA	12/02/2009	14/02/2012	6	6	1	58	59%
36	52047083	GONZÁLEZ DOSA MARÍA MARLENE	4/07/2017	31/12/2018	7	1	1	53	59%
37	52072138	RIVERA SIERRA SANDRA LILIANA	10/02/2009	9/01/2013	7	2	1	1-202	59%
38	52080510	CUELLAR SANCHEZ MARCELA CRISTINA	19/01/2015	15/05/2017	7	3	2	203-404	59%
39	52147162	GUEVARA RIVEROS ADRIANA YOLANDA	25/06/2013	14/10/2014	7	4	3	405-574	59%
40	52216728	RUIZ GUTIERREZ SANDRA LILIANA	11/06/2008	25/01/2011	7	5	4	575-620	59%
41	52216728	RUIZ GUTIERREZ SANDRA LILIANA	2/01/2011	30/12/2011	7	6	1	200	59%
42	52216728	RUIZ GUTIERREZ SANDRA LILIANA	28/09/2013	14/07/2016	8	1	2	182	59%
43	52216728	RUIZ GUTIERREZ SANDRA LILIANA	1/09/2012	27/12/2013	8	2	3	375-603	59%
44	52222616	ROMERO QUEVEDO SANDRA ESPERANZA	1/09/2009	15/02/2015	8	3	4	604-748	59%
45	52222616	ROMERO QUEVEDO SANDRA ESPERANZA	24/02/2015	8/09/2017	8	4	1	56	59%
46	52251094	BERNAL ESGUERRA CATALINA	29/10/2015	15/02/2016	8	5	1	64	59%
47	52280563	BARRAGÁN ZAMORA PAOLA RENATA	1/03/2019	12/12/2019	8	6	1	155	59%
48	52349463	SILVA GÓMEZ MATILDE ISABEL	25/09/2013	1/06/2016	9	1	1	150	59%
49	52355600	FERNÁNDEZ BORDA CAROLINA	26/09/2018	10/05/2019	9	2	1	85	59%
50	52425316	ALVAREZ RIOS MÓNICA PAOLA	20/10/2017	24/10/2017	9	3	1	36	59%
51	52430654	MANCO ROZO KARINA MARLOTH	30/09/2013	27/05/2016	9	4	1	145	59%
52	52430654	MANCO ROZO KARINA MARLOTH	12/09/2012	14/12/2012	9	5	1	29	59%
53	52435143	TORRES CRUZ IVONNE ANDREA	26/07/2017	26/07/2017	9	6	1	135	59%
1	52478156	PÉREZ LÓPEZ DIANA ZORAIDA	27/09/2013	6/07/2015	1	1	1	1-197	59%

ITEM	CÉDULA	NOMBRE EXPEDIENTE	FECHA INICIAL	FECHA FINAL	CAJA	CARPETA	TOMO	FOLIOS	% Avance
2	52478156	PÉREZ LÓPEZ DIANA ZORAIDA	29/02/2016	5/01/2016	1	2	2	198-380	59%
3	52496420	SIERRA LINARES GLADYS	5/08/2019	15/08/2019	1	3	1	1-183	59%
4	52513584	LEAL LOPEZ PAOLA ANDREA	10/06/2015	2/08/2016	1	4	2	184-368	59%
5	52516200	MEJÍA LEAL KATHERINE AURORA	30/09/2013	27/10/2016	1	5	3	369-558	59%
6	52531044	MARTINEZ MORENO ANDREA PAOLA	16/02/2009	19/03/2010	2	1	4	559-740	59%
7	52621425	SÁNCHEZ BELTRÁN MARÍA DEL PILAR	5/02/2015	18/01/2016	2	2	1	110	59%
8	52621425	SÁNCHEZ BELTRÁN MARÍA DEL PILAR	5/02/2015	18/01/2016	2	3	2	54	59%
9	52622743	MORALES CLAVIJO ADRIANA LUCÍA	11/02/2009	31/12/2012	2	4	1	95	59%
10	52719188	ARANGO ARANGO PAULA MARCELA	28/02/2017	18/04/2018	2	5	1	1-210	59%
11	52757316	MORALES AGUIRRE GIOVANNA	22/03/2019	4/12/2019	2	6	2	211-411	59%
12	52782490	CARRANZA ÁLVAREZ CATALINA	10/11/2017	14/11/2018	3	1	3	412-587	59%
13	52815152	GALEANO PABÓN DIANA CAROLINA	27/09/2013	27/05/2016	3	2	4	588-693	59%
14	52840497	VARGAS ALFONSO ASTRID JOHANA	6/04/2011	6/05/2011	3	3	1	1-201	59%
15	52851686	LOAIZA CANTOR MARILUZ	25/09/2013	25/10/2016	3	4	2	202-395	59%
16	52851686	LOAIZA CANTOR MARILUZ	28/02/2017	30/12/2018	3	5	3	396-535	59%
17	52853049	SABOGAL BERNAL SANDRA JINNETH	12/02/2009	14/03/2012	3	6	1	49	59%
18	52915101	BONIL OLIVERA MAGDA CAROLINA	18/02/2009	16/09/2008	4	1	1	1-199	59%
19	52915101	BONIL OLIVERA MAGDA CAROLINA	1/10/2008	28/10/2015	4	2	2	200-401	59%
20	52928426	GUARÍN MATAMOROS LINA MARÍA	16/02/2009	6/01/2012	4	3	3	402-624	59%
21	52928426	GUARÍN MATAMOROS LINA MARÍA	26/01/2012	21/08/2012	4	4	4	625-828	59%
22	52967106	PEREZ MARTINEZ CLAUDIA JIMENA	13/09/2013	31/05/2016	4	5	5	829-936	59%
23	52967106	PEREZ MARTINEZ CLAUDIA JIMENA	13/09/2013	2/06/2016	4	6	1	1-200	59%
24	52967106	PEREZ MARTINEZ CLAUDIA JIMENA	13/09/2013	2/06/2016	5	1	2	201-400	59%
25	52997066	MENDEZ QUIMBAYO CAMILA	10/11/2012	18/07/2013	5	2	3	401-581	59%
26	53072192	OSORIO MERCHÁN JUANA YADIRA	2/08/2010	14/12/2012	5	3	4	582-813	59%
27	53083313	GÓMEZ TORRES MAGDA PATRICIA	1/03/2019	31/10/2019	5	4	5	814-941	59%

ITEM	CÉDULA	NOMBRE EXPEDIENTE	FECHA INICIAL	FECHA FINAL	CAJA	CARPETA	TOMO	FOLIOS	% Avance
28	53092737	CASTIBLANCO LEGUIZAMON JENNY PAOLA	7/02/2011	23/05/2013	5	5	1	1-207	59%
29	53101716	BRITO ANDREA VIVIANA	15/05/2012	25/07/2016	5	6	2	208-399	59%
30	53107072	MEJÍA SCHUSTER MARÍA CONSTANZA	6/09/2010	23/12/2010	6	1	3	400-603	59%
31	53122985	GARCÍA AVILA LUISA FERNANDA	26/06/2012	13/01/2014	6	2	4	604-787	59%
32	53152736	BRICEÑO CÓRDOBA ENNA AYLEN	25/09/2013	1/06/2016	6	3	5	788-975	59%
33	53893077	LEÓN LARA SARA	27/09/2013	18/08/2017	6	4	6	788-975	59%
34	64582301	VÉLEZ FERNÁNDEZ PATRICIA	11/05/2012	6/05/2014	6	5	1	66	59%
35	65743290	PERDOMO RAMIREZ MARÍA NOHEMI	24/03/2015	6/07/2015	6	6	1	58	59%
36	66854000	DÍAZ VELASQUEZ MARÍA CRISTINA	24/02/2016	8/09/2017	7	1	1	53	59%
37	71592882	ISAZA LONDOÑO JUAN LUIS	23/06/2004	2/01/2007	7	2	1	1-202	59%
38	71722121	ACOSTA MIRKOW JUAN FERNANDO	9/02/2016	31/12/2019	7	3	2	203-404	59%
39	74358582	ALBA SALAZAR ANDRÉS RAMÓN	24/09/2013	13/03/2014	7	4	3	405-574	59%
40	74379747	GÓMEZ SANCHEZ JUAN CARLOS	15/05/2012	5/02/2013	7	5	4	575-620	59%
41	79155476	URIBE GONZALEZ MAURICIO	2/02/2009	15/02/2011	7	6	1	200	59%
42	79155476	URIBE GONZÁLEZ MAURICIO	8/01/2016	4/02/2020	8	1	2	182	59%
43	79162553	VANEGAS MARTINEZ LUIS ALFREDO	26/09/2013	1/08/2014	8	2	3	375-603	59%
44	79420171	OVIEDO CIFUENTES LUDWIG	30/09/2013	4/07/2017	8	3	4	604-748	59%
45	79515828	RODRIGUEZ SILVA MIGUEL ANTONIO	30/09/2013	9/02/2017	8	4	1	56	59%
46	79515828	RODRÍGUEZ SILVA MIGUEL ANTONIO	28/02/2017	31/12/2018	8	5	1	64	59%
47	79522338	BURGOS BERNAL JAVIER ALEJANDRO	8/08/2012	29/11/2018	8	6	1	155	59%
48	79571636	SÁNCHEZ SANABRIA JEAN CARLO	30/09/2013	23/07/2015	9	1	1	150	59%
49	79571636	SÁNCHEZ SANABRIA JEAN CARLO	1/10/2015	2/12/2015	9	2	1	85	59%
50	79592668	MORALES THOMAS PATRICK	8/01/2020	7/02/2020	9	3	1	36	59%
51	79600491	BELTRÁN ESTUPIÑÁN CARLOS ENRIQUE	25/09/2013	4/05/2017	9	4	1	145	59%
52	79604052	URREGO RAMOS ROBERT	16/02/2009	13/09/2012	9	5	1	29	59%
53	79659965	DIAZ MOLINA ABELARDO	24/06/2013	31/07/2013	9	6	1	135	59%
1	79700055	ALVAREZ OTAVO FERNANDO	25/09/2013	10/02/2015	1	1	1	1-197	59%

ITEM	CÉDULA	NOMBRE EXPEDIENTE	FECHA INICIAL	FECHA FINAL	CAJA	CARPETA	TOMO	FOLIOS	% Avance
2	79734158	ALVARADO PEÑA JUAN CARLOS	9/06/1998	22/06/2007	1	2	2	198-380	59%
3	79734158	ALVARADO PEÑA JUAN CARLOS	15/01/2008	16/12/2013	1	3	1	1-183	59%
4	79734158	ALVARADO PEÑA JUAN CARLOS	14/01/2014	17/10/2018	1	4	2	184-368	59%
5	79773205	DELGADO DÁVILA ALFREDO JOSÉ	31/10/2012	18/09/2013	1	5	3	369-558	59%
6	79791187	HERRERA PINEDA HERNAN	14/08/2017	7/12/2017	2	1	4	559-740	59%
7	79865338	LÓPEZ ALVAREZ JOHN FREDY	28/02/2017	28/01/2019	2	2	1	110	59%
8	79894297	BORDA PEREZ HENRY FORWAR	27/09/2013	23/09/2016	2	3	2	54	59%
9	79905599	SILVA LEGUIZAMON HELBER AURELIO	28/01/2011	27/12/2012	2	4	1	95	59%
10	79905599	SILVA LEGUIZAMON HELBER AURELIO	18/09/2013	8/06/2016	2	5	1	1-210	59%
11	79905599	SILVA LEGUIZAMON HELBER AURELIO	28/02/2017	31/12/2018	2	6	2	211-411	59%
12	79909869	OJEDA SIERRA HECTOR RICARDO	2/03/2009	30/12/2011	3	1	3	412-587	59%
13	79922716	VILLAMIL SANCHEZ DANIEL FELIPE	18/05/2011	28/12/2011	3	2	4	588-693	59%
14	79939417	RODRIGUEZ TELLEZ JOSÉ FRANCISCO	3/11/2011	11/08/2015	3	3	1	1-201	59%
15	79939417	RODRIGUEZ TELLEZ JOSÉ FRANCISCO	5/02/2009	15/12/2010	3	4	2	202-395	59%
16	79939417	RODRÍGUEZ TELLEZ JOSÉ FRANCISCO	4/02/2019	6/05/2019	3	5	3	396-535	59%
17	80033745	LEÓN NARVÁEZ JUAN CAMILO	6/02/2009	15/12/2010	3	6	1	49	59%
18	80051162	PINZÓN MARTINEZ GUILLERMO ALEXANDER	29/09/2013	31/05/2016	4	1	1	1-199	59%
19	80064895	CRUZ NIÑO ANDRÉS ESTEBAN	16/02/2009	30/07/2012	4	2	2	200-401	59%
20	80065980	REINA MORA IVAN HERNANDO	8/10/2013	31/05/2016	4	3	3	402-624	59%
21	80074677	FORERO GARNICA SEBASTIAN	3/08/2010	5/12/2017	4	4	4	625-828	59%
22	80075969	ABONDANO ALMONACID CARLOS FELIPE	25/09/2013	2/06/2016	4	5	5	829-936	59%
23	80133755	CARDONA ACEVEDO FELIPE	22/08/2012	14/12/2012	4	6	1	1-200	59%
24	80235658	ZABALETA CUELLAR EDILSON ALVEIRO	22/06/2015	3/06/2016	5	1	2	201-400	59%
25	80236599	PINEDA PARRA DEIVI OCTAVIO	4/02/2019	4/12/2019	5	2	3	401-581	59%
26	80398329	MARTINEZ CASTRO JOSÉ ORLANDO	21/12/2009	15/06/2010	5	3	4	582-813	59%
27	80442207	GUERRA RAMIREZ LEONARDO	17/02/2009	21/12/2012	5	4	5	814-941	59%
28	80723253	DIAZ SAMIENTO FREDY FELIPE	12/02/2009	3/01/2012	5	5	1	1-207	59%

ITEM	CÉDULA	NOMBRE EXPEDIENTE	FECHA INICIAL	FECHA FINAL	CAJA	CARPETA	TOMO	FOLIOS	% Avance
29	80727566	LEWIS JIMENEZ HENRY FERNANDO	16/02/2017	17/08/2018	5	6	2	208-399	59%
30	80797877	VALENCIA MENDEZ DIEGO FERNANDO	23/09/2013	19/05/2016	6	1	3	400-603	59%
31	80797877	VALENCIA MÉNDEZ DIEGO FERNANDO	28/09/2018	28/01/2019	6	2	4	604-787	59%
32	80895283	CAICEDO RINCÓN YESID ALEXANDER	22/03/2019	10/02/2020	6	3	5	788-975	59%
33	91480562	RIVERO BOLAÑOS SANTIAGO	29/10/2014	29/09/2017	6	4	6	788-975	59%
34	98323307	ORTEGA CERÓN JORGE ALIRIO	26/08/2013	8/11/2013	6	5	1	66	59%
35	1014206319	TARAPUEZ ROA JUAN CARLOS	6/03/2017	31/12/2018	6	6	1	58	59%
36	1016009105	HERNÁNDEZ RODRIGUEZ GLORIA ANGÉLICA	28/02/2017	8/01/2018	7	1	1	53	59%
37	1018423346	MENDOZA JARAMILLO ALEJANDRO	28/02/2017	28/02/2019	7	2	1	1-202	59%
38	1019010791	CHADID BONILLA ESTID EMIRO	30/09/2013	1/06/2016	7	3	2	203-404	59%
39	1022354336	GALINDO LEGUIZAMON GABRIELA ALEJANDRA	27/09/2013	26/10/2015	7	4	3	405-574	59%
40	1023876968	YAIMA TOCANCIPÁ DARÍO FERDEY	8/04/2019	8/11/2019	7	5	4	575-620	59%
41	1032365539	ROZO MALAVER MARÍA FERNANDA	16/02/2009	18/01/2011	7	6	1	200	59%
42	1032389203	MUÑOZ CLAVIJO ADRIANA PATRICIA	21/09/2015	4/11/2015	8	1	2	182	59%
43	1032416316	SÁNCHEZ SUARIQUE DANILO	30/07/2012	14/11/2018	8	2	3	375-603	59%
43	1055916623	GÓMEZ QUINTERO DIEGO ALEJANDRO	17/11/2015	8/12/2017	8	3	4	604-748	59%
43	1076646370	CORTÉS CASTIBLANCO LUIS ALBEIRO	27/01/2012	31/12/2012	8	4	1	56	59%
43	1090395948	PARRA CORTES DIEGO JAVIER	28/03/2019	31/12/2019	8	5	1	64	59%
ITEM	CÉDULA	NOMBRE EXPEDIENTE	FECHA INICIAL	FECHA FINAL	CAJA	CARPETA	TOMO	FOLIOS	% Avance
1	7702707	SUAREZ ANDRÉS FERNANDO	4/03/2020	4/03/2020	1	1	1	1-197	59%
2	9865475	HINCAPIE TRIVIÑO MIGUEL ANDREDY	3/12/2012	4/04/2014	1	2	2	198-380	59%
3	9865475	HINCAPIE TRIVIÑO MIGUEL ANDREDY	3/12/2012	16/01/2017	1	3	1	1-183	59%
4	11201077	MONTAÑEZ DIAZ LUIS ERNESTO	18/09/2013	26/05/2016	1	4	2	184-368	59%
5	11258347	RAMOS RODRIGUEZ XAVIER	11/08/2014	21/02/2019	1	5	3	369-558	59%
6	11340921	MONTAÑO RODRIGUEZ GUSTAVO	14/02/2011	8/10/2014	2	1	4	559-740	59%
7	13720822	ROJAS MARTÍNEZ MIGUEL ÁNGEL	1/06/2018	24/09/2018	2	2	1	110	59%

ITEM	CÉDULA	NOMBRE EXPEDIENTE	FECHA INICIAL	FECHA FINAL	CAJA	CARPETA	TOMO	FOLIOS	% Avance
8	13871325	MORALES LIZARAZO ELQUIN ALFONSO	20/06/2011	30/12/2011	2	3	2	54	59%
9	13871325	MORALES LIZARAZO ELQUIN ALFONSO	9/01/2012	28/01/2013	2	4	1	95	59%
10	16709415	TABORDA UCHIMA JORGE OMAR	15/05/2012	14/12/2012	2	5	1	1-210	59%
11	19248717	PARDO GARCÍA PEÑA GABRIEL	16/09/2004	31/12/2009	2	6	2	211-411	59%
12	19248717	PARDO GARCÍA PEÑA GABRIEL	16/09/2004	31/12/2009	3	1	3	412-587	59%
13	19299688	CONTRERAS MORA ROBERTO ANTONIO	1/09/2000	31/12/2004	3	2	4	588-693	59%
14	19299688	CONTRERAS MORA ROBERTO ANTONIO	10/02/2005	1/02/2012	3	3	1	1-201	59%
15	19440129	LÓPEZ GARZÓN JOSÉ ANTONIO	16/02/2009	19/05/2015	3	4	2	202-395	59%
16	20793897	LAMPREA MONTENEGRO IRENE	15/07/1988	27/12/1996	3	5	3	396-535	59%
17	20793897	LAMPREA MONTENEGRO IRENE	8/01/1997	29/12/2004	3	6	1	49	59%
18	20793897	LAMPREA MONTENEGRO IRENE	3/01/2005	13/03/2012	4	1	1	1-199	59%
19	20793897	LAMPREA MONTENEGRO IRENE	28/02/2012	6/06/2018	4	2	2	200-401	59%
20	20793897	LAMPREA MONTENEGRO IRENE	13/06/2018	17/05/2019	4	3	3	402-624	59%
21	23548696	SUAREZ CHAPARRO RUTH MARINA	6/05/1991	31/12/2000	4	4	4	625-828	59%
22	23548696	SUAREZ CHAPARRO RUTH MARINA	28/02/2001	31/12/2009	4	5	5	829-936	59%
23	23548696	SUAREZ CHAPARRO RUTH MARINA	11/02/2010	19/01/2012	4	6	1	1-200	59%
24	23753987	BARRETO ÁVILA YADIRA BEATRIZ	2/11/2017	7/12/2018	5	1	2	201-400	59%
25	24315939	ROJAS OTALVARO PATRICIA	26/08/2013	2/04/2019	5	2	3	401-581	59%
26	24337588	QUINTERO CASTAÑO YURI ALEJANDRA	11/02/2019	16/07/2019	5	3	4	582-813	59%
27	28870153	OLAYA PRADA NIDIA	30/03/2015	30/03/2015	5	4	5	814-941	59%
28	32770467	MEDINA MENDOZA ANGÉLICA MARÍA	29/01/2020	5/02/2020	5	5	1	1-207	59%
29	34322798	LUGO GÓMEZ ANA VICTORIA	1/10/2013	2/02/2016	5	6	2	208-399	59%
30	34323578	SERNA HERRERA LUZ MARINA	22/01/2019	27/01/2020	6	1	3	400-603	59%
31	35252890	BUSTOS CRIALES JOHANNA LUCÍA	21/07/2010	25/05/2012	6	2	4	604-787	59%
32	35406584	NOSSA BOLIVAR LUZ MARINA	25/05/2012	25/10/2013	6	3	5	788-975	59%
33	35514889	MARIÑO VON HILDEBRAND MARGARITA CECILIA	3/05/2004	17/08/2010	6	4	6	788-975	59%
34	36285973	MURILLO MUNAR SONIA JIMENA	24/09/2013	29/01/2015	6	5	1	66	59%

ITEM	CÉDULA	NOMBRE EXPEDIENTE	FECHA INICIAL	FECHA FINAL	CAJA	CARPETA	TOMO	FOLIOS	% Avance
35	37291177	TORRES BERROCAL JULIANA	14/12/2018	15/09/2019	6	6	1	58	59%
36	37727526	OLARTE GELVEZ LAURA MARCELA	28/01/2016	11/12/2017	7	1	1	53	59%
37	37746153	CARO FLOREZ AILSA MAYERLY	17/06/2019	7/02/2020	7	2	1	1-202	59%
38	39325167	ALVAREZ ALZATE MÓNICA BIBIANA	23/05/2011	9/09/2013	7	3	2	203-404	59%
39	39784060	SANTAMARÍA DELGADO ÁNGELA MARÍA	22/01/2019	18/02/2020	7	4	3	405-574	59%
40	40034155	ROJAS HUERTAS ALBA CRISTINA	21/11/2013	31/05/2016	7	5	4	575-620	59%
41	40034155	ROJAS HUERTAS ALBA CRISTINA	21/07/2010	3/02/2012	7	6	1	200	59%
42	40037206	POVEDA NIDIA CHIQUINQUIRÁ	23/08/2013	29/09/2019	8	1	2	182	59%
43	40040165	RODRIGUEZ ORDUZ EDIDITH PIEDAD	2/02/2009	2/03/2010	8	2	3	375-603	59%
44	40047682	RIANO GARCÍA ANGELA MERCEDES	1/10/2014	30/05/2017	8	3	4	604-748	59%
45	41657049	GARCÍA DE SENN NOHORA CLEMENCIA	21/07/2008	16/07/2012	8	4	1	56	59%
46	41657049	GARCÍA DE SENN NOHORA CLEMENCIA	27/06/2012	7/02/2013	8	5	1	64	59%
47	41663678	LOZADA PÁRAMO PATRICIA	5/09/1997	31/12/2004	8	6	1	155	59%
48	41663678	LOZADA PÁRAMO PATRICIA	20/01/2005	15/02/2011	9	1	1	150	59%
49	41671195	GONZALEZ QUINTERO NELLY	18/03/1996	28/12/2001	9	2	1	85	59%
50	41671195	GONZALEZ QUINTERO NELLY	25/01/2002	3/10/2009	9	3	1	36	59%
51	41671195	GONZALEZ QUINTERO NELLY	13/01/2010	24/01/2012	9	4	1	145	59%
52	41796842	MARIÑO WISWELL SUSANA MERCEDES	1/06/2007	18/08/2010	9	5	1	29	59%
53	42132005	PALACIO CORTES ALEJANDRA CATALINA	2/03/2009	15/12/2010	9	6	1	135	59%
1	43017382	MARTINEZ DELGADO MARÍA EUGENIA	1/01/2012	11/09/2015	1	1	1	1-197	59%
2	43017382	MARTINEZ DELGADO MARÍA EUGENIA	24/04/2012	31/12/2015	1	2	2	198-380	59%
3	43017382	MARTINEZ DELGADO MARÍA EUGENIA	24/04/2012	31/12/2015	1	3	1	1-183	59%
4	46457723	ENCISO GALINDO HADIT LORENA	24/09/2013	25/07/2018	1	4	2	184-368	59%
5	46457723	ENCISO GALINDO HADIT LORENA	24/09/2013	25/07/2018	1	5	3	369-558	59%
6	50872651	FERIA FERNÁNDEZ EDA LUCÍA	6/03/2017	31/12/2018	2	1	4	559-740	59%
7	51612879	PORTILLA BAEZ NANCY ROCIO	1/10/2009	15/09/2010	2	2	1	110	59%



ITEM	CÉDULA	NOMBRE EXPEDIENTE	FECHA INICIAL	FECHA FINAL	CAJA	CARPETA	TOMO	FOLIOS	% Avance
8	51626937	VILLAMIL PÁEZ MARÍA VICTORIA	12/01/2017	23/01/2020	2	3	2	54	59%
9	51626937	VILLAMIL PÁEZ MARÍA VICTORIA	13/02/2020	14/02/2020	2	4	1	95	59%
10	51635939	LÓPEZ SALAZAR AURA HERMINDA	27/07/2017	29/11/2019	2	5	1	1-210	59%
11	51654254	CASTAÑEDA VARGAS MARGARITA LUCÍA	25/04/2017	12/02/2020	2	6	2	211-411	59%
12	51663638	ZUBIETA VELA NUBIA STELLA	25/01/1996	25/08/2000	3	1	3	412-587	59%
13	51663638	ZUBIETA VELA NUBIA STELLA	5/02/2001	1/12/2009	3	2	4	588-693	59%
14	51663638	ZUBIETA VELA NUBIA STELLA	25/02/2010	16/12/2016	3	3	1	1-201	59%
15	51663638	ZUBIETA VELA NUBIA STELLA	13/01/2017	3/01/2020	3	4	2	202-395	59%
16	51664663	FAJARDO ESPAÑOL LUZMILA	2/10/2013	15/11/2013	3	5	3	396-535	59%
17	51669672	PINZÓN LINARES ELSY CRISTINA	1/10/2009	8/04/2015	3	6	1	49	59%
18	51713734	CAÑÓN CHARRY CONSTANZA EUGENIA	16/10/2013	10/02/2015	4	1	1	1-199	59%
19	51715897	HERRERA VELOZA YOLANDA	10/10/2013	29/01/2014	4	2	2	200-401	59%
20	51723531	SANTANA QUIÑONES MARÍA MAGDALENA	27/06/2013	20/01/2016	4	3	3	402-624	59%
21	51733321	TURRIAGO CALDERÓN ROSA EDITH	25/09/2013	18/12/2015	4	4	4	625-828	59%
22	51772602	NOY PALACIOS DORYS PATRICIA	14/01/2016	31/05/2018	4	5	5	829-936	59%
23	51772602	NOY PALACIOS DORYS PATRICIA	12/06/2018	20/06/2018	4	6	1	1-200	59%
24	51791365	RUIZ MORENO NELCY JEANNETTE	23/03/2007	7/12/2011	5	1	2	201-400	59%
25	51791365	RUIZ MORENO NELCY JEANNETTE	27/01/2012	4/12/2019	5	2	3	401-581	59%
26	51800858	ROJAS ENCISO INÉS	31/01/2012	24/08/2012	5	3	4	582-813	59%
27	51829727	MURCIA IJASSZ ILONA GRACIELA	10/01/2003	31/12/2009	5	4	5	814-941	59%
28	51829727	MURCIA IJASSZ ILONA GRACIELA	12/01/2010	7/02/2013	5	5	1	1-207	59%
29	51831542	AVILA REYES PILAR	31/03/2008	19/08/2009	5	6	2	208-399	59%
30	51872044	QUIROGA GALINDO BEATRIZ EUGENIA DEL PILAR	12/08/2013	4/05/2016	6	1	3	400-603	59%
31	51898467	PONGUTA MONTAÑEZ LUZ MERY	3/01/2014	3/03/2017	6	2	4	604-787	59%
32	51916944	MENDOZA VARGAS SANDRA PATRICIA	19/11/2013	10/10/2016	6	3	5	788-975	59%
33	51916944	MENDOZA VARGAS SANDRA PATRICIA	28/02/2017	28/01/2019	6	4	6	788-975	59%
34	52026547	SIERRA ARAQUE SANDRA FABIOLA	18/02/2009	19/03/2013	6	5	1	66	59%

ITEM	CÉDULA	NOMBRE EXPEDIENTE	FECHA INICIAL	FECHA FINAL	CAJA	CARPETA	TOMO	FOLIOS	% Avance
35	52029250	GUERRERO ZAMBRANO MÓNICA CONSTANZA	12/02/2009	14/02/2012	6	6	1	58	59%
36	52047083	GONZÁLEZ DOSA MARÍA MARLENE	4/07/2017	31/12/2018	7	1	1	53	59%
37	52072138	RIVERA SIERRA SANDRA LILIANA	10/02/2009	9/01/2013	7	2	1	1-202	59%
38	52080510	CUELLAR SANCHEZ MARCELA CRISTINA	19/01/2015	15/05/2017	7	3	2	203-404	59%
39	52147162	GUEVARA RIVEROS ADRIANA YOLANDA	25/06/2013	14/10/2014	7	4	3	405-574	59%
40	52216728	RUIZ GUTIERREZ SANDRA LILIANA	11/06/2008	25/01/2011	7	5	4	575-620	59%
41	52216728	RUIZ GUTIERREZ SANDRA LILIANA	2/01/2011	30/12/2011	7	6	1	200	59%
42	52216728	RUIZ GUTIERREZ SANDRA LILIANA	28/09/2013	14/07/2016	8	1	2	182	59%
43	52216728	RUIZ GUTIERREZ SANDRA LILIANA	1/09/2012	27/12/2013	8	2	3	375-603	59%
44	52222616	ROMERO QUEVEDO SANDRA ESPERANZA	1/09/2009	15/02/2015	8	3	4	604-748	59%
45	52222616	ROMERO QUEVEDO SANDRA ESPERANZA	24/02/2015	8/09/2017	8	4	1	56	59%
46	52251094	BERNAL ESGUERRA CATALINA	29/10/2015	15/02/2016	8	5	1	64	59%
47	52280563	BARRAGÁN ZAMORA PAOLA RENATA	1/03/2019	12/12/2019	8	6	1	155	59%
48	52349463	SILVA GÓMEZ MATILDE ISABEL	25/09/2013	1/06/2016	9	1	1	150	59%
49	52355600	FERNÁNDEZ BORDA CAROLINA	26/09/2018	10/05/2019	9	2	1	85	59%
50	52425316	ALVAREZ RIOS MÓNICA PAOLA	20/10/2017	24/10/2017	9	3	1	36	59%
51	52430654	MANCO ROZO KARINA MARLOTH	30/09/2013	27/05/2016	9	4	1	145	59%
52	52430654	MANCO ROZO KARINA MARLOTH	12/09/2012	14/12/2012	9	5	1	29	59%
53	52435143	TORRES CRUZ IVONNE ANDREA	26/07/2017	26/07/2017	9	6	1	135	59%
1	52478156	PÉREZ LÓPEZ DIANA ZORAIDA	27/09/2013	6/07/2015	1	1	1	1-197	59%
2	52478156	PÉREZ LÓPEZ DIANA ZORAIDA	29/02/2016	5/01/2016	1	2	2	198-380	59%
3	52496420	SIERRA LINARES GLADYS	5/08/2019	15/08/2019	1	3	1	1-183	59%
4	52513584	LEAL LOPEZ PAOLA ANDREA	10/06/2015	2/08/2016	1	4	2	184-368	59%
5	52516200	MEJÍA LEAL KATHERINE AURORA	30/09/2013	27/10/2016	1	5	3	369-558	59%
6	52531044	MARTINEZ MORENO ANDREA PAOLA	16/02/2009	19/03/2010	2	1	4	559-740	59%
7	52621425	SÁNCHEZ BELTRÁN MARÍA DEL PILAR	5/02/2015	18/01/2016	2	2	1	110	59%

ITEM	CÉDULA	NOMBRE EXPEDIENTE	FECHA INICIAL	FECHA FINAL	CAJA	CARPETA	TOMO	FOLIOS	% Avance
8	52621425	SÁNCHEZ BELTRÁN MARÍA DEL PILAR	5/02/2015	18/01/2016	2	3	2	54	59%
9	52622743	MORALES CLAVIJO ADRIANA LUCÍA	11/02/2009	31/12/2012	2	4	1	95	59%
10	52719188	ARANGO ARANGO PAULA MARCELA	28/02/2017	18/04/2018	2	5	1	1-210	59%
11	52757316	MORALES AGUIRRE GIOVANNA	22/03/2019	4/12/2019	2	6	2	211-411	59%
12	52782490	CARRANZA ÁLVAREZ CATALINA	10/11/2017	14/11/2018	3	1	3	412-587	59%
13	52815152	GALEANO PABÓN DIANA CAROLINA	27/09/2013	27/05/2016	3	2	4	588-693	59%
14	52840497	VARGAS ALFONSO ASTRID JOHANA	6/04/2011	6/05/2011	3	3	1	1-201	59%
15	52851686	LOAIZA CANTOR MARILUZ	25/09/2013	25/10/2016	3	4	2	202-395	59%
16	52851686	LOAIZA CANTOR MARILUZ	28/02/2017	30/12/2018	3	5	3	396-535	59%
17	52853049	SABOGAL BERNAL SANDRA JINNETH	12/02/2009	14/03/2012	3	6	1	49	59%
18	52915101	BONIL OLIVERA MAGDA CAROLINA	18/02/2009	16/09/2008	4	1	1	1-199	59%
19	52915101	BONIL OLIVERA MAGDA CAROLINA	1/10/2008	28/10/2015	4	2	2	200-401	59%
20	52928426	GUARÍN MATAMOROS LINA MARÍA	16/02/2009	6/01/2012	4	3	3	402-624	59%
21	52928426	GUARÍN MATAMOROS LINA MARÍA	26/01/2012	21/08/2012	4	4	4	625-828	59%
22	52967106	PEREZ MARTINEZ CLAUDIA JIMENA	13/09/2013	31/05/2016	4	5	5	829-936	59%
23	52967106	PEREZ MARTINEZ CLAUDIA JIMENA	13/09/2013	2/06/2016	4	6	1	1-200	59%
24	52967106	PEREZ MARTINEZ CLAUDIA JIMENA	13/09/2013	2/06/2016	5	1	2	201-400	59%
25	52997066	MENDEZ QUIMBAYO CAMILA	10/11/2012	18/07/2013	5	2	3	401-581	59%
26	53072192	OSORIO MERCHÁN JUANA YADIRA	2/08/2010	14/12/2012	5	3	4	582-813	59%
27	53083313	GÓMEZ TORRES MAGDA PATRICIA	1/03/2019	31/10/2019	5	4	5	814-941	59%
28	53092737	CASTIBLANCO LEGUIZAMON JENNY PAOLA	7/02/2011	23/05/2013	5	5	1	1-207	59%
29	53101716	BRITO ANDREA VIVIANA	15/05/2012	25/07/2016	5	6	2	208-399	59%
30	53107072	MEJÍA SCHUSTER MARÍA CONSTANZA	6/09/2010	23/12/2010	6	1	3	400-603	59%
31	53122985	GARCÍA AVILA LUISA FERNANDA	26/06/2012	13/01/2014	6	2	4	604-787	59%
32	53152736	BRICEÑO CÓRDOBA ENNA AYLEN	25/09/2013	1/06/2016	6	3	5	788-975	59%
33	53893077	LEÓN LARA SARA	27/09/2013	18/08/2017	6	4	6	788-975	59%

ITEM	CÉDULA	NOMBRE EXPEDIENTE	FECHA INICIAL	FECHA FINAL	CAJA	CARPETA	TOMO	FOLIOS	% Avance
34	64582301	VÉLEZ FERNÁNDEZ PATRICIA	11/05/2012	6/05/2014	6	5	1	66	59%
35	65743290	PERDOMO RAMIREZ MARÍA NOHEMI	24/03/2015	6/07/2015	6	6	1	58	59%
36	66854000	DÍAZ VELASQUEZ MARÍA CRISTINA	24/02/2016	8/09/2017	7	1	1	53	59%
37	71592882	ISAZA LONDOÑO JUAN LUIS	23/06/2004	2/01/2007	7	2	1	1-202	59%
38	71722121	ACOSTA MIRKOW JUAN FERNANDO	9/02/2016	31/12/2019	7	3	2	203-404	59%
39	74358582	ALBA SALAZAR ANDRÉS RAMÓN	24/09/2013	13/03/2014	7	4	3	405-574	59%
40	74379747	GÓMEZ SANCHEZ JUAN CARLOS	15/05/2012	5/02/2013	7	5	4	575-620	59%
41	79155476	URIBE GONZALEZ MAURICIO	2/02/2009	15/02/2011	7	6	1	200	59%
42	79155476	URIBE GONZÁLEZ MAURICIO	8/01/2016	4/02/2020	8	1	2	182	59%
43	79162553	VANEGAS MARTINEZ LUIS ALFREDO	26/09/2013	1/08/2014	8	2	3	375-603	59%
44	79420171	OVIEDO CIFUENTES LUDWIG	30/09/2013	4/07/2017	8	3	4	604-748	59%
45	79515828	RODRIGUEZ SILVA MIGUEL ANTONIO	30/09/2013	9/02/2017	8	4	1	56	59%
46	79515828	RODRÍGUEZ SILVA MIGUEL ANTONIO	28/02/2017	31/12/2018	8	5	1	64	59%
47	79522338	BURGOS BERNAL JAVIER ALEJANDRO	8/08/2012	29/11/2018	8	6	1	155	59%
48	79571636	SÁNCHEZ SANABRIA JEAN CARLO	30/09/2013	23/07/2015	9	1	1	150	59%
49	79571636	SÁNCHEZ SANABRIA JEAN CARLO	1/10/2015	2/12/2015	9	2	1	85	59%
50	79592668	MORALES THOMAS PATRICK	8/01/2020	7/02/2020	9	3	1	36	59%
51	79600491	BELTRÁN ESTUPIÑÁN CARLOS ENRIQUE	25/09/2013	4/05/2017	9	4	1	145	59%
52	79604052	URREGO RAMOS ROBERT	16/02/2009	13/09/2012	9	5	1	29	59%
53	79659965	DIAZ MOLINA ABELARDO	24/06/2013	31/07/2013	9	6	1	135	59%
1	79700055	ALVAREZ OTAVO FERNANDO	25/09/2013	10/02/2015	1	1	1	1-197	59%
2	79734158	ALVARADO PEÑA JUAN CARLOS	9/06/1998	22/06/2007	1	2	2	198-380	59%
3	79734158	ALVARADO PEÑA JUAN CARLOS	15/01/2008	16/12/2013	1	3	1	1-183	59%
4	79734158	ALVARADO PEÑA JUAN CARLOS	14/01/2014	17/10/2018	1	4	2	184-368	59%
5	79773205	DELGADO DÁVILA ALFREDO JOSÉ	31/10/2012	18/09/2013	1	5	3	369-558	59%
6	79791187	HERRERA PINEDA HERNAN	14/08/2017	7/12/2017	2	1	4	559-740	59%
7	79865338	LÓPEZ ALVAREZ JOHN FREDY	28/02/2017	28/01/2019	2	2	1	110	59%

ITEM	CÉDULA	NOMBRE EXPEDIENTE	FECHA INICIAL	FECHA FINAL	CAJA	CARPETA	TOMO	FOLIOS	% Avance
8	79894297	BORDA PEREZ HENRY FORWAR	27/09/2013	23/09/2016	2	3	2	54	59%
9	79905599	SILVA LEGUIZAMON HELBER AURELIO	28/01/2011	27/12/2012	2	4	1	95	59%
10	79905599	SILVA LEGUIZAMON HELBER AURELIO	18/09/2013	8/06/2016	2	5	1	1-210	59%
11	79905599	SILVA LEGUIZAMON HELBER AURELIO	28/02/2017	31/12/2018	2	6	2	211-411	59%
12	79909869	OJEDA SIERRA HECTOR RICARDO	2/03/2009	30/12/2011	3	1	3	412-587	59%
13	79922716	VILLAMIL SANCHEZ DANIEL FELIPE	18/05/2011	28/12/2011	3	2	4	588-693	59%
14	79939417	RODRIGUEZ TELLEZ JOSÉ FRANCISCO	3/11/2011	11/08/2015	3	3	1	1-201	59%
15	79939417	RODRIGUEZ TELLEZ JOSÉ FRANCISCO	5/02/2009	15/12/2010	3	4	2	202-395	59%
16	79939417	RODRÍGUEZ TELLEZ JOSÉ FRANCISCO	4/02/2019	6/05/2019	3	5	3	396-535	59%
17	80033745	LEÓN NARVÁEZ JUAN CAMILO	6/02/2009	15/12/2010	3	6	1	49	59%
18	80051162	PINZÓN MARTINEZ GUILLERMO ALEXANDER	29/09/2013	31/05/2016	4	1	1	1-199	59%
19	80064895	CRUZ NIÑO ANDRÉS ESTEBAN	16/02/2009	30/07/2012	4	2	2	200-401	59%
20	80065980	REINA MORA IVAN HERNANDO	8/10/2013	31/05/2016	4	3	3	402-624	59%
21	80074677	FORERO GARNICA SEBASTIAN	3/08/2010	5/12/2017	4	4	4	625-828	59%
22	80075969	ABONDANO ALMONACID CARLOS FELIPE	25/09/2013	2/06/2016	4	5	5	829-936	59%
23	80133755	CARDONA ACEVEDO FELIPE	22/08/2012	14/12/2012	4	6	1	1-200	59%
24	80235658	ZABALETA CUELLAR EDILSON ALVEIRO	22/06/2015	3/06/2016	5	1	2	201-400	59%
25	80236599	PINEDA PARRA DEIVI OCTAVIO	4/02/2019	4/12/2019	5	2	3	401-581	59%
26	80398329	MARTINEZ CASTRO JOSÉ ORLANDO	21/12/2009	15/06/2010	5	3	4	582-813	59%
27	80442207	GUERRA RAMIREZ LEONARDO	17/02/2009	21/12/2012	5	4	5	814-941	59%
28	80723253	DIAZ SAMIENTO FREDY FELIPE	12/02/2009	3/01/2012	5	5	1	1-207	59%
29	80727566	LEWIS JIMENEZ HENRY FERNANDO	16/02/2017	17/08/2018	5	6	2	208-399	59%
30	80797877	VALENCIA MENDEZ DIEGO FERNANDO	23/09/2013	19/05/2016	6	1	3	400-603	59%
31	80797877	VALENCIA MÉNDEZ DIEGO FERNANDO	28/09/2018	28/01/2019	6	2	4	604-787	59%
32	80895283	CAICEDO RINCÓN YESID ALEXANDER	22/03/2019	10/02/2020	6	3	5	788-975	59%
33	91480562	RIVERO BOLAÑOS SANTIAGO	29/10/2014	29/09/2017	6	4	6	788-975	59%
34	98323307	ORTEGA CERÓN JORGE ALIRIO	26/08/2013	8/11/2013	6	5	1	66	59%

ITEM	CÉDULA	NOMBRE EXPEDIENTE	FECHA INICIAL	FECHA FINAL	CAJA	CARPETA	TOMO	FOLIOS	% Avance
35	1014206319	TARAPUEZ ROA JUAN CARLOS	6/03/2017	31/12/2018	6	6	1	58	59%
36	1016009105	HERNÁNDEZ RODRIGUEZ GLORIA ANGÉLICA	28/02/2017	8/01/2018	7	1	1	53	59%
37	1018423346	MENDOZA JARAMILLO ALEJANDRO	28/02/2017	28/02/2019	7	2	1	1-202	59%
38	1019010791	CHADID BONILLA ESTID EMIRO	30/09/2013	1/06/2016	7	3	2	203-404	59%
39	1022354336	GALINDO LEGUIZAMON GABRIELA ALEJANDRA	27/09/2013	26/10/2015	7	4	3	405-574	59%
40	1023876968	YAIMA TOCANCIPÁ DARÍO FERDEY	8/04/2019	8/11/2019	7	5	4	575-620	59%
41	1032365539	ROZO MALAVER MARÍA FERNANDA	16/02/2009	18/01/2011	7	6	1	200	59%
42	1032389203	MUÑOZ CLAVIJO ADRIANA PATRICIA	21/09/2015	4/11/2015	8	1	2	182	59%
43	1032416316	SÁNCHEZ SUARIQUE DANILO	30/07/2012	14/11/2018	8	2	3	375-603	59%
43	1055916623	GÓMEZ QUINTERO DIEGO ALEJANDRO	17/11/2015	8/12/2017	8	3	4	604-748	59%
43	1076646370	CORTÉS CASTIBLANCO LUIS ALBEIRO	27/01/2012	31/12/2012	8	4	1	56	59%
43	1090395948	PARRA CORTES DIEGO JAVIER	28/03/2019	31/12/2019	8	5	1	64	59%

## 2.3 Procedimiento de administración de bienes e infraestructura

- a) Bienes devolutivos y de consumo – Inventarios  
i. Inventarios al 31-12/2023

Al cierre del año 2023 la entidad tenía a cargo 4288 bienes por un valor total de \$106.529.002.984 antes de depreciación y/o amortización. Las cuentas contables en las que se encuentran distribuidos los bienes son las siguientes:

A continuación, se detallan los inventarios de bienes devolutivos y de consumo al 31/12/203:

CUENTA CONTABLE	NOMBRE GRUPO ACTIVO	VALOR ACTIVO	Cantidad de bienes
1605010000	TERRENOS PROPIEDAD PLANTA EQ	16.863.320.000,00	17
1640010000	EDIFICACIONES PROPIEDAD PLANTA	24.596.305.320,41	15
1640190000	INSTALACION DEPORTIVAS Y RECRE	33.453.000,00	1
1655110000	HERRAMIENTAS Y ACCESORIOS	155.552.009,00	130
1655900100	OTROS MAQUINARIA Y EQUIPO	35.941.665,00	6
1665010100	MUEBLES Y ENSERES	1.140.495.199,00	1454

1665020100	EQUIPO Y MAQUINARIA DE OFICINA	36.302.462,21	35
1670010100	ELEMENTOS EHS&S	1.056.581,00	3
	EQUIPO DE COMUNICACION	207.028.030,00	162
1670020100	EQUIPO DE COMPUTACION	1.489.730.061,97	371
1675020000	EQUIPO DE TRANSPORTE TERRESTRE	118.211.093,00	3
1680020100	MAQUINARIA Y EQUIPO DE RESTAUR	23.597.308,00	41
1710130100	MUSEOGRAFIA BUP EN SERVICIO	358.200.000,00	1
1715010100	MONUMENTOS EN ESPACIO PUBLICO	18.180.832.260,00	90
1715010200	MONUMENTO DECLARADOS EN ES PRI	2.910.455.265,00	47
1715040100	BS HISTORICOS-BS ARQUEOLOGICO	6.511.487.608,00	3
1721020000	ELEMENTOS DE MUSEO	1.189.372.008,00	695
1721030000	BIENES ENTREGADOS A TERCEROS	25.000.000,00	1
1721040100	LIBROS Y PUBLICACIONES	13.213.182,00	306
1721040200	POUBLICACIONES 21	23.794.200,00	222
1721900100	MONUMENTOS NO DECLARADOS	24.804.946.538,00	310
1721900200	MONUMENTOS NO DECL EN ESP PRI	4.247.138.952,00	116
1970070000	LICENCIAS DE SOFTWARE	3.397.516.886,00	121
1970080000	SOFTWARE	62.496.672,00	1
1970900100	DERECHOS DE USO	26.400.000,00	3
8306170000	BIENES MENOR CUANTIA CONTROL	77.156.684,00	134
<b>Grand Total</b>		<b>106.529.002.984,59</b>	<b>4288</b>

CODIGO	DESCRIPCION ACTIVO	VALOR ACTIVO	DEPRECIACION	VALOR EN LIBROS
000300001	PARQUE LA CONCORDIA CARRERA 1	33.453.000,00	0,00	33.453.000,00
000400021	TALADRO PERCUTOR INALAMBRICO 2	693.899,43	(693.898,79)	0,64
000400022	ESCALERA DE ALUMINIO AUTOPORTA	294.943,00	(294.942,18)	0,82
000400023	ESCALERA DE ACERO PLEGABLE	113.943,00	(113.940,50)	2,50
000400024	GPS PORTABLE	799.898,00	(799.897,30)	0,70
000400025	CARRETA PLEGABLE EN ALUMINIO 5	483.207,00	(483.184,50)	22,50
000400026	ESCALERA DE ALUMINIO AUTOPORTA	294.943,00	(294.942,46)	0,54
000400027	ESCALERA DE ALUMINIO AUTOPORTA	294.943,00	(294.942,20)	0,80
000400028	ESCALERA DE ALUMINIO AUTOPORTA	294.943,00	(294.942,20)	0,80
000400029	ESCALERA DE ALUMINIO AUTOPORTA	294.943,00	(294.942,20)	0,80
000400030	ESCALERA DE ALUMINIO AUTOPORTA	294.943,00	(294.942,20)	0,80
000400031	ESCALERA DE ACERO PLEGABLE	113.943,00	(113.940,48)	2,52
000400032	ESCALERA DE ACERO PLEGABLE	113.943,00	(113.940,48)	2,52
000400033	ESCALERA DE ACERO PLEGABLE	113.943,00	(113.940,48)	2,52
000400034	PULIDORA DE 9 PULGADAS 2200W 6	556.137,51	(556.130,60)	6,91
000400080	CARRO PORTA HERRAMIENTAS DE 18	175.898,01	(172.984,67)	2.913,34
000400081	CARRO PORTA HERRAMIENTAS DE 18	175.898,01	(172.984,67)	2.913,34
000400082	GPS PORTABLE	1.049.898,00	(1.020.738,64)	29.159,36
000400083	GPS PORTABLE	789.775,00	(767.831,52)	21.943,48
000400084	CARRO PORTA HERRAMIENTAS DE 15	175.898,01	(172.984,67)	2.913,34
000400085	ANDAMIO MULTIDIRECCIONAL 1.40M	6.342.103,00	(6.236.415,48)	105.687,52

CODIGO	DESCRIPCION ACTIVO	VALOR ACTIVO	DEPRECIACION	VALOR EN LIBROS
000400086	ANDAMIO MULTIDIRECCIONAL 1.40M	6.342.103,00	(6.236.415,48)	105.687,52
000400087	ANDAMIO MULTIDIRECCIONAL 1.40M	6.342.103,00	(6.236.415,48)	105.687,52
000400088	HIDROLAVADORA 1600PSI 5 LT	284.898,00	(276.988,64)	7.909,36
000400089	HIDROLAVADORA 1600PSI 5 LT	284.898,00	(276.988,64)	7.909,36
000400090	HIDROLAVADORA 1600PSI 5 LT	284.898,00	(276.988,64)	7.909,36
000400091	HIDROLAVADORA 2800 PSI GASOLIN	1.449.898,00	(1.409.624,52)	40.273,48
000400092	HIDROLAVADORA 2800 PSI GASOLIN	1.449.898,00	(1.409.624,52)	40.273,48
000400093	GABINETE DE SEGURIDAD 15 GL	4.424.406,03	(4.301.501,36)	122.904,67
000400095	LIJADORA DE BANDA CONTINUA	440.300,00	(440.298,68)	1,32
000400096	SIERRA CALADORA MANUAL DE 400W	267.708,00	(267.698,16)	9,84
000400097	COMPRESOR DE 1HP 40 LITROS 115	394.818,00	(394.812,00)	6,00
000400114	ESMERIL ELECTRICO DE BANCO DE	212.022,00	(212.022,00)	0,00
000400115	ESCALERA TIPO TIJERA DE 8 PASO	173.290,00	(173.290,00)	0,00
000400116	HIDROLAVADORA KARCHER	108.378,00	(108.363,28)	14,72
000400117	DESHUMIDIFICADOR FRIGIDAIRE FA	688.545,00	(688.544,23)	0,77
000400118	DESHUMIDIFICADOR FRIGIDAIRE FA	688.545,00	(688.544,23)	0,77
000400119	DESHUMIDIFICADOR FRIGIDAIRE FA	886.950,00	(886.950,50)	(0,50)
000400120	ESCALERA DE EXPANSION DE 2 A 4	120.172,00	(71.075,73)	49.096,27
000400121	DESHUMIDIFICADOR FRIGIDAIRE FA	108.378,00	(108.363,28)	14,72
000400122	DESHUMIDIFICADOR FRIGIDAIRE FA	688.545,00	(688.544,23)	0,77
000400123	AIRE ACONDICIONADO MINI SPLIT	108.378,00	(64.114,65)	44.263,35
000400124	ANDAMIO MULTIDIRECCIONAL 1.40	6.342.103,00	(6.342.101,92)	1,08
000400125	ANDAMIO MULTIDIRECCIONAL 1.40	6.342.103,00	(6.342.101,92)	1,08
000400126	ANDAMIO MULTIDIRECCIONAL 1.40	6.342.103,00	(6.342.101,92)	1,08
000400127	ANDAMIO MULTIDIRECCIONAL 1.40	6.342.103,00	(6.342.101,92)	1,08
000400128	PULIDORA 9 IN 2200W 6500 RPM	556.298,00	(556.296,92)	1,08
000400129	TALADRO PERCUTOR 1/2 PULGADA	457.898,00	(457.896,93)	1,07
000400130	TALADRO PERCUTOR INALÁMBRICO 1	693.898,00	(693.896,67)	1,33
000400131	HIDROLAVADORA 1600 PSI 5 LT	389.726,00	(389.704,72)	21,28
000400132	HIDROLAVADORA 2800 PSI GASOLIN	1.449.898,00	(1.449.896,67)	1,33
000400133	ESCALERA DE ALUMINIO AUTOPORTA	294.943,00	(294.941,92)	1,08
000400134	ESCALERA DE ALUMINIO AUTOPORTA	294.943,00	(294.941,92)	1,08
000400135	ESCALERA DE ALUMINIO AUTOPORTA	294.943,00	(294.941,92)	1,08
000400136	HIDROLAVADORA 1600 PSI 5 LT	284.898,00	(284.883,28)	14,72
000400137	ESCALERA PLEGABLE MULTIPROPÓSI	113.943,00	(113.940,55)	2,45
000400138	ESCALERA PLEGABLE MULTIPROPÓSI	113.943,00	(113.940,55)	2,45
000400139	ESCALERA PLEGABLE MULTIPROPÓSI	113.943,00	(113.940,55)	2,45
000400140	MEDIDOR DE DISTANCIA LASER 30	121.564,00	(121.560,77)	3,23
000400141	MEDIDOR DE DISTANCIA LASER 30	278.695,00	(278.695,12)	(0,12)
000400142	MEDIDOR DE DISTANCIA LASER 30	570.098,00	(570.097,93)	0,07
000400143	MEDIDOR DE DISTANCIA LASER 30	498.895,00	(498.895,12)	(0,12)
000400146	ANDAMIO MULTIDIRECCIONAL BASE	9.197.190,00	(9.197.189,30)	0,70
000400147	ANDAMIO MULTIDIRECCIONAL MOVIL	9.197.190,00	(9.197.189,30)	0,70
000400149	BASCULA ELECTRÓNICA DE 40KG	117.409,00	(117.396,00)	13,00
000400153	HIDROLAVADORA 2800 PSI GASOLIN	808.000,00	(807.996,00)	4,00
000400154	HIDROLAVADORA 2800 PSI GASOLIN	808.000,00	(807.996,00)	4,00
000400155	MINIPULIUDORA4 1/2 PULGADAS	198.000,00	(198.000,00)	0,00



<b>CODIGO</b>	<b>DESCRIPCION ACTIVO</b>	<b>VALOR ACTIVO</b>	<b>DEPRECIACION</b>	<b>VALOR EN LIBROS</b>
000400156	MEDIDOR DE DISTANCIA LASER	390.000,00	(390.000,00)	0,00
000400157	MEDIDOR DE DISTANCIA LASER	390.000,00	(390.000,00)	0,00
000400158	MOTOR TOOL 3000 120 VOLTIOS	116.300,00	(116.300,00)	0,00
000400159	SOPLADORA ELECTRICA 500W	170.000,00	(170.000,00)	0,00
000400160	POLICHADORA DE 7 PULGADAS	275.700,00	(275.700,00)	0,00
000400161	FUMIGADORA A LANZA 25 LITROS	192.500,00	(192.500,00)	0,00
000400162	MOTOR TOOL 3000 120V	116.300,00	(116.300,00)	0,00
000400163	TALADRO INALAMBRICO 3/8 CON AC	138.600,00	(138.600,00)	0,00
000400164	HIDROLAVADORA ELECTRICA 1400 P	950.000,00	(950.000,00)	0,00
000400165	TALADRO PERCUTOR 800 W	530.000,00	(530.000,00)	0,00
000400166	ESCALERA DIELECTRICA EN FIBRA	970.000,00	(848.757,00)	121.243,00
000400167	POLICHADORA DE 7 PULGADAS 1400	275.700,00	(206.775,00)	68.925,00
000400168	TALADRO INALAMBRICO 3/8 CON KI	138.600,00	(103.950,00)	34.650,00
000400169	HIDROLAVADORA 2800PSI 6.5 HP	808.000,00	(605.997,00)	202.003,00
000400170	HIDROLAVADORA 2800PSI 6.5HP	808.000,00	(605.997,00)	202.003,00
000400171	ESCALERA DIELECTRICA EN FIBRA	970.000,00	(909.360,33)	60.639,67
000400172	ESCALERA DE EXTENSION DIELECTR	631.500,00	(592.020,25)	39.479,75
000400173	MOTORTOOL 3000 120 VOLTIOS	116.300,00	(87.228,00)	29.072,00
000400174	TALADRO INALAMBRICO 3/8 CON K	138.600,00	(103.950,00)	34.650,00
000400175	HIDROLAVADORA 2800 PSI 6.5HP	808.000,00	(707.007,00)	100.993,00
000400176	HIDROLAVADORA 2800PSI 6.5 HP	808.000,00	(707.007,00)	100.993,00
000400177	HIDROLAVADORA 2800 PSI 6.5 HP	808.000,00	(707.007,00)	100.993,00
000400178	MIINIPULIDORA 4 1/2 PULGADAS	198.000,00	(165.000,00)	33.000,00
000400179	HIDROLAVADORA 2800 PSI 65HP	808.000,00	(673.330,00)	134.670,00
000400180	PULIDORA 4-1/2 1000W 11000 RP	289.018,00	(289.017,00)	1,00
000400181	SIERRA CALADORA INDUSTRIAL	771.964,00	(771.960,00)	4,00
000400182	DESHUMIDIFICADOR CONFORT FRESH	1.868.300,00	(1.868.300,00)	0,00
000400183	DESHUMIDIFICADOR CONFORT FRESH	1.868.300,00	(1.868.300,00)	0,00
000400184	DESHUMIDIFICADOR CONFORT FRESH	1.868.300,00	(1.868.300,00)	0,00
000400185	DESHUMIDIFICADOR CONFORT FRESH	1.868.300,00	(1.868.300,00)	0,00
000400187	FUMIGADORA A LANZA 26 CC	130.060,00	(130.056,00)	4,00
000400188	ESCALERA DE EXTENSION DIELECTR	617.165,00	(617.160,00)	5,00
000400189	ESCALERA ARTICULADA PLEGABLE	215.137,00	(215.136,00)	1,00
000400190	BALANZA INDUSTRIAL ELECTRONICA	89.317,00	(89.316,00)	1,00
000400191	PULIDORA 9 PULGADAS 2200W	349.900,00	(349.896,00)	4,00
000400192	BALANZA INDUSTRIAL ELECTRONICA	89.317,00	(89.316,00)	1,00
000400193	ASPIRADORA CON ACCESORIOS BASI	99.693,00	(99.693,00)	0,00
000400194	PULIDORA 9 PULGADAS	349.900,00	(291.580,00)	58.320,00
000400195	FUMIGADORA A LANZA 26 CC	130.060,00	(108.380,00)	21.680,00
000400196	GUADAÑA INALAMBRICA 18 V MANGO	453.887,00	(378.240,00)	75.647,00
000400197	HIDROLAVADORA 2800/3100 PSI 6.	1.246.962,00	(1.143.054,00)	103.908,00
000400198	ANDAMIO MULTIDIRECCIONAL CERTI	4.998.246,00	(2.582.424,10)	2.415.821,90
000400199	ANDAMIO MULTIDIRECCIONAL CERTI	4.998.246,00	(2.582.424,10)	2.415.821,90
000400200	ANDAMIO MULTIDIRECCIONAL CERTI	4.998.247,00	(2.582.424,12)	2.415.822,88
000400201	ANDAMIO MULTIDIRECCIONAL CERTI	4.998.247,00	(2.582.424,12)	2.415.822,88
000400202	ANDAMIO MULTIDIRECCIONAL CERTI	4.998.246,00	(2.582.424,10)	2.415.821,90
000400203	CALADORA 450W	231.904,00	(231.900,00)	4,00

<b>CODIGO</b>	<b>DESCRIPCION ACTIVO</b>	<b>VALOR ACTIVO</b>	<b>DEPRECIACION</b>	<b>VALOR EN LIBROS</b>
000400204	DIFERENCIAL CAPACIDAD 2 TON	183.971,00	(183.971,00)	0,00
000400206	CALADORA 450 W 500 - 3100 RPM	231.904,00	(193.250,33)	38.653,67
000400207	MOTOBOMBA A GASOLINA 5.5 HP	474.901,00	(474.900,08)	0,92
000400208	MOTORTOOL 135 W	152.597,00	(152.592,42)	4,58
000400209	PLANTA ELECTRICA A GASOLINA	679.775,00	(679.773,92)	1,08
000400210	TALADRO PERCUTOR 1/2 PULGADA 2	176.608,00	(176.604,33)	3,67
000400211	TALADRO PERCUTOR 1/2 PULGADA 2	176.608,00	(176.604,33)	3,67
000400212	DIFERENCIAL CAPACIDAD 2 TON	183.971,00	(183.969,92)	1,08
000400213	DIFERENCIAL INDUSTRIAL 5 TONEL	1.452.980,00	(1.452.978,67)	1,33
000400214	LIJADORA DE PALMA SEMI INDUSTR	79.348,00	(79.344,33)	3,67
000400215	TALADRO PERCUTOR DE 1 A 2 PULG	234.630,00	(234.630,50)	(0,50)
000400216	HIDROLAVADORA 3200 PSI 7.5 HP	2.000.000,00	(1.999.999,00)	1,00
000400217	HIDROLAVADORA 3200PSI 7.5 HP	2.000.000,00	(1.999.999,00)	1,00
000400218	HIDROLAVADORA 3200 PSI 7.5 HP	2.000.000,00	(1.999.999,00)	1,00
000400219	HIDROLAVADORA 3200PSI 7.5 HP	2.000.000,00	(1.999.999,00)	1,00
000400220	DESHUMIDIFICADOR 70 P CON TEMP	3.000.000,00	(500.000,00)	2.500.000,00
000500059	EXTINTOR MULTIPROPOSITO ABC 20	56.398,00	(54.842,36)	1.555,64
000500060	EXTINTOR MULTIPROPOSITO ABC 20	56.398,00	(54.841,88)	1.556,12
000500061	EXTINTOR MULTIPROPOSITO ABC 20	56.398,00	(54.841,88)	1.556,12
000500062	EXTINTOR MULTIPROPOSITO ABC 20	56.398,00	(54.841,88)	1.556,12
000500063	TORNIQUETE DE ACCESO INGRESO Y	23.290.000,00	(17.467.514,67)	5.822.485,33
000500064	TORNIQUETE DE ACCESO E INGRESO	12.426.073,00	(4.556.222,22)	7.869.850,78
000602735	SUPERFICIE MODULAR AMARILLA	232.050,00	(146.965,98)	85.084,02
000602736	SUPERFICIE MODULAR AMARILLA	232.050,00	(146.965,98)	85.084,02
000602737	SUPERFICIE MODULAR AMARILLA	232.050,00	(137.311,24)	94.738,76
000602738	SUPERFICIE MODULAR AMARILLA	232.050,00	(145.032,98)	87.017,02
000602739	SUPERFICIE MODULAR AMARILLA	232.050,00	(145.032,98)	87.017,02
000602741	SUPERFICIE MODULAR AMARILLA	232.050,00	(145.032,98)	87.017,02
000602742	SUPERFICIE MODULAR AMARILLA	232.050,00	(145.032,98)	87.017,02
000602743	SUPERFICIE MODULAR AMARILLA	232.050,00	(145.032,98)	87.017,02
000602744	SUPERFICIE MODULAR AMARILLA	232.050,00	(145.032,98)	87.017,02
000602745	SUPERFICIE MODULAR AMARILLA	232.050,00	(137.311,24)	94.738,76
000602746	SUPERFICIE MODULAR AMARILLA	232.050,00	(145.032,98)	87.017,02
000602747	SUPERFICIE MODULAR AMARILLA	232.050,00	(145.032,98)	87.017,02
000602749	SUPERFICIE MODULAR AMARILLA	232.050,00	(137.311,24)	94.738,76
000602751	SUPERFICIE MODULAR AMARILLA	232.050,00	(137.311,25)	94.738,75
000602752	SUPERFICIE MODULAR AMARILLA	232.050,00	(145.032,98)	87.017,02
000602753	SUPERFICIE MODULAR AMARILLA	232.050,00	(146.977,98)	85.072,02
000602756	BASE PARA SUPERFICIE	46.410,00	(29.393,98)	17.016,02
000602757	BASE PARA SUPERFICIE	46.410,00	(29.007,98)	17.402,02
000602760	BASE PARA SUPERFICIE	46.410,00	(29.405,98)	17.004,02
000602761	BASE PARA SUPERFICIE	46.410,00	(29.007,98)	17.402,02
000602762	BASE PARA SUPERFICIE	46.410,00	(29.007,98)	17.402,02
000602763	BASE PARA SUPERFICIE	46.410,00	(29.007,98)	17.402,02
000602765	BASE PARA SUPERFICIE	46.410,00	(29.007,98)	17.402,02
000602766	BASE PARA SUPERFICIE	46.410,00	(29.007,98)	17.402,02
000602768	BASE PARA SUPERFICIE	46.410,00	(27.474,24)	18.935,76

<b>CODIGO</b>	<b>DESCRIPCION ACTIVO</b>	<b>VALOR ACTIVO</b>	<b>DEPRECIACION</b>	<b>VALOR EN LIBROS</b>
000602770	BASE PARA SUPERFICIE	46.410,00	(27.474,25)	18.935,75
000602771	BASE PARA SUPERFICIE	46.410,00	(39.831,98)	6.578,02
000602774	BASE PARA SUPERFICIE	46.410,00	(29.007,98)	17.402,02
000602775	ARCHIVADOR DE ESCRITORIO TRES	185.640,00	(117.571,98)	68.068,02
000602776	ARCHIVADOR DE ESCRITORIO TRES	185.640,00	(117.571,98)	68.068,02
000602777	ARCHIVADOR DE ESCRITORIO TRES	185.640,00	(109.836,99)	75.803,01
000602778	ARCHIVADOR DE ESCRITORIO TRES	185.640,00	(109.836,99)	75.803,01
000602779	ARCHIVADOR DE ESCRITORIO TRES	185.640,00	(116.024,98)	69.615,02
000602780	ARCHIVADOR DE ESCRITORIO TRES	185.640,00	(116.024,98)	69.615,02
000602781	ARCHIVADOR DE ESCRITORIO TRES	185.640,00	(116.024,98)	69.615,02
000602782	ARCHIVADOR DE ESCRITORIO TRES	185.640,00	(117.571,98)	68.068,02
000602783	ARCHIVADOR DE ESCRITORIO TRES	185.640,00	(116.024,98)	69.615,02
000602784	ARCHIVADOR DE ESCRITORIO TRES	185.640,00	(116.024,98)	69.615,02
000602785	ARCHIVADOR DE ESCRITORIO TRES	185.640,00	(116.024,98)	69.615,02
000602786	ARCHIVADOR DE ESCRITORIO TRES	185.640,00	(109.836,99)	75.803,01
000602787	ARCHIVADOR DE ESCRITORIO TRES	185.640,00	(116.024,98)	69.615,02
000602788	ARCHIVADOR DE ESCRITORIO TRES	185.640,00	(116.024,98)	69.615,02
000602791	ARCHIVADOR DE ESCRITORIO TRES	185.640,00	(117.571,98)	68.068,02
000602792	ARCHIVADOR DE ESCRITORIO TRES	185.640,00	(117.571,98)	68.068,02
000602793	ARCHIVADOR DE ESCRITORIO TRES	185.640,00	(109.837,00)	75.803,00
000602794	ARCHIVADOR DE ESCRITORIO TRES	185.640,00	(117.571,98)	68.068,02
000602795	SILLA GERENCIAL ESPALDAR EN MA	351.050,00	(219.394,02)	131.655,98
000602796	SILLA GERENCIAL ESPALDAR EN MA	351.050,00	(219.394,02)	131.655,98
000602797	SILLA GERENCIAL ESPALDAR EN MA	351.050,00	(207.679,61)	143.370,39
000602798	SILLA GERENCIAL ESPALDAR EN MA	351.050,00	(207.679,61)	143.370,39
000602799	SILLA GERENCIAL ESPALDAR EN MA	351.050,00	(207.679,61)	143.370,39
000602800	SILLA OPERATIVA ESPALDAR EN MA	241.570,00	(142.923,88)	98.646,12
000602801	SILLA OPERATIVA ESPALDAR EN MA	241.570,00	(150.975,95)	90.594,05
000602802	SILLA OPERATIVA ESPALDAR EN MA	241.570,00	(152.988,95)	88.581,05
000602803	SILLA OPERATIVA ESPALDAR EN MA	241.570,00	(152.988,95)	88.581,05
000602804	SILLA OPERATIVA ESPALDAR EN MA	241.570,00	(142.923,88)	98.646,12
000602805	SILLA OPERATIVA ESPALDAR EN MA	241.570,00	(150.975,95)	90.594,05
000602806	SILLA OPERATIVA ESPALDAR EN MA	241.570,00	(207.339,95)	34.230,05
000602807	SILLA OPERATIVA ESPALDAR EN MA	241.570,00	(152.988,95)	88.581,05
000602808	SILLA CON RODACHINAS	241.570,00	(152.988,95)	88.581,05
000602809	SILLA OPERATIVA ESPALDAR EN MA	241.570,00	(152.988,95)	88.581,05
000602811	SILLA OPERATIVA ESPALDAR EN MA	241.570,00	(152.988,95)	88.581,05
000602812	SILLA OPERATIVA ESPALDAR EN MA	241.570,00	(150.975,95)	90.594,05
000602814	SILLA OPERATIVA ESPALDAR EN MA	241.570,00	(142.923,88)	98.646,12
000602815	SILLA OPERATIVA ESPALDAR EN MA	241.570,00	(142.923,88)	98.646,12
000602816	SILLA OPERATIVA ESPALDAR EN MA	241.570,00	(142.923,88)	98.646,12
000602817	SILLA CON RODACHINAS	241.570,00	(142.923,88)	98.646,12
000602819	SILLA FIJA INTERLOCUTORA	241.570,00	(142.923,88)	98.646,12
000602820	SILLA FIJA INTERLOCUTORA	241.570,00	(142.923,88)	98.646,12
000602822	SILLA OPERATIVA ESPALDAR EN MA	241.570,00	(150.975,95)	90.594,05
000602823	SILLA OPERATIVA ESPALDAR EN MA	241.570,00	(152.988,95)	88.581,05
000602825	SILLA INTERLOCUTORA TAPIZADA E	108.290,00	(64.046,61)	44.243,39

<b>CODIGO</b>	<b>DESCRIPCION ACTIVO</b>	<b>VALOR ACTIVO</b>	<b>DEPRECIACION</b>	<b>VALOR EN LIBROS</b>
000602826	SILLA INTERLOCUTORA TAPIZADA E	108.290,00	(67.669,02)	40.620,98
000602827	SILLA INTERLOCUTORA TAPIZADA E	108.290,00	(67.669,02)	40.620,98
000602828	SILLA INTERLOCUTORA TAPIZADA E	108.290,00	(67.669,02)	40.620,98
000602829	SILLA INTERLOCUTORA TAPIZADA E	108.290,00	(64.046,61)	44.243,39
000602831	SILLA INTERLOCUTORA TAPIZADA E	108.290,00	(67.669,02)	40.620,98
000602832	SILLA INTERLOCUTORA TAPIZADA E	108.290,00	(68.572,02)	39.717,98
000602833	SILLA INTERLOCUTORA TAPIZADA E	108.290,00	(67.669,02)	40.620,98
000602834	SILLA INTERLOCUTORA TAPIZADA E	108.290,00	(64.046,61)	44.243,39
000602835	SILLA INTERLOCUTORA TAPIZADA E	108.290,00	(64.046,61)	44.243,39
000602836	SILLA INTERLOCUTORA TAPIZADA E	108.290,00	(64.046,61)	44.243,39
000602837	SILLA INTERLOCUTORA TAPIZADA E	108.290,00	(64.046,61)	44.243,39
000602838	SILLA INTERLOCUTORA TAPIZADA E	108.290,00	(64.046,61)	44.243,39
000602839	SILLA INTERLOCUTORA TAPIZADA E	108.290,00	(64.046,61)	44.243,39
000602840	SILLA INTERLOCUTORA TAPIZADA E	108.290,00	(64.046,61)	44.243,39
000602841	SILLA INTERLOCUTORA TAPIZADA E	108.290,00	(64.046,61)	44.243,39
000602842	SILLA INTERLOCUTORA TAPIZADA E	108.290,00	(64.046,61)	44.243,39
000602844	SILLA INTERLOCUTORA TAPIZADA E	108.290,00	(64.046,61)	44.243,39
000602845	SILLA INTERLOCUTORA TAPIZADA E	108.290,00	(64.046,61)	44.243,39
000602846	SILLA INTERLOCUTORA TAPIZADA E	108.290,00	(64.046,61)	44.243,39
000602847	SILLA INTERLOCUTORA TAPIZADA E	108.290,00	(64.046,61)	44.243,39
000602848	SILLA INTERLOCUTORA TAPIZADA E	108.290,00	(67.669,02)	40.620,98
000602849	SILLA INTERLOCUTORA TAPIZADA E	108.290,00	(67.669,02)	40.620,98
000602850	SILLA INTERLOCUTORA TAPIZADA E	108.290,00	(67.669,02)	40.620,98
000602851	MESA DE EXTERIOR REDONDA CON V	305.830,00	(193.703,95)	112.126,05
000602852	MESA DE EXTERIOR REDONDA CON V	305.830,00	(193.703,95)	112.126,05
000602853	MESA DE EXTERIOR REDONDA CON V	305.830,00	(193.703,95)	112.126,05
000602854	MESA DE EXTERIOR REDONDA CON V	305.830,00	(193.703,95)	112.126,05
000602855	MESA DE EXTERIOR REDONDA CON V	305.830,00	(180.974,38)	124.855,62
000602856	MESA DE EXTERIOR REDONDA CON V	305.830,00	(193.703,95)	112.126,05
000602857	MESA DE EXTERIOR REDONDA CON V	305.830,00	(193.703,95)	112.126,05
000602858	MESA DE EXTERIOR REDONDA CON V	305.830,00	(180.974,37)	124.855,63
000602859	MESA DE EXTERIOR REDONDA CON V	305.830,00	(180.974,37)	124.855,63
000602860	MESA DE EXTERIOR REDONDA CON V	305.830,00	(180.974,37)	124.855,63
000602861	MESA DE EXTERIOR REDONDA CON V	305.830,00	(180.974,37)	124.855,63
000602864	SILLA DE EXTERIOR EN ALUMINIO	72.930,30	(46.189,99)	26.740,31
000602865	SILLA DE EXTERIOR EN ALUMINIO	72.930,30	(46.189,99)	26.740,31
000602866	SILLA DE EXTERIOR EN ALUMINIO	72.930,30	(46.189,99)	26.740,31
000602867	SILLA DE EXTERIOR EN ALUMINIO	72.930,30	(46.189,99)	26.740,31
000602868	SILLA DE EXTERIOR EN ALUMINIO	72.930,30	(46.189,99)	26.740,31
000602869	SILLA DE EXTERIOR EN ALUMINIO	72.930,30	(46.189,99)	26.740,31
000602870	SILLA DE EXTERIOR EN ALUMINIO	72.930,30	(46.189,99)	26.740,31
000602871	SILLA DE EXTERIOR EN ALUMINIO	72.930,30	(46.189,99)	26.740,31
000602872	SILLA DE EXTERIOR EN ALUMINIO	72.930,30	(46.189,99)	26.740,31
000602873	SILLA DE EXTERIOR EN ALUMINIO	72.930,30	(46.189,99)	26.740,31
000602874	SILLA DE EXTERIOR EN ALUMINIO	72.930,30	(46.189,99)	26.740,31
000602875	SILLA DE EXTERIOR EN ALUMINIO	72.930,30	(46.189,99)	26.740,31
000602876	SILLA DE EXTERIOR EN ALUMINIO	72.930,30	(46.189,99)	26.740,31



<b>CODIGO</b>	<b>DESCRIPCION ACTIVO</b>	<b>VALOR ACTIVO</b>	<b>DEPRECIACION</b>	<b>VALOR EN LIBROS</b>
000602924	SILLA DE EXTERIOR EN ALUMINIO	72.930,30	(46.189,99)	26.740,31
000602925	SILLA DE EXTERIOR EN ALUMINIO	72.930,30	(46.189,99)	26.740,31
000602926	SILLA DE EXTERIOR EN ALUMINIO	72.930,30	(46.189,99)	26.740,31
000602927	SILLA DE EXTERIOR EN ALUMINIO	72.930,30	(46.189,99)	26.740,31
000602928	SILLA DE EXTERIOR EN ALUMINIO	72.930,30	(43.165,24)	29.765,06
000602929	SILLA DE EXTERIOR EN ALUMINIO	72.930,30	(46.189,99)	26.740,31
000602930	SILLA DE EXTERIOR EN ALUMINIO	72.930,30	(46.189,99)	26.740,31
000602931	SILLA DE EXTERIOR EN ALUMINIO	72.930,30	(46.189,99)	26.740,31
000602932	SILLA DE EXTERIOR EN ALUMINIO	72.930,30	(46.189,99)	26.740,31
000602933	SILLA DE EXTERIOR EN ALUMINIO	72.930,30	(46.189,99)	26.740,31
000602934	SILLA DE EXTERIOR EN ALUMINIO	72.930,30	(46.189,99)	26.740,31
000602935	SILLA DE EXTERIOR EN ALUMINIO	72.930,30	(46.189,99)	26.740,31
000602936	SILLA DE EXTERIOR EN ALUMINIO	72.930,40	(46.189,99)	26.740,41
000602938	PARASOL PARA CENTRO DE MESA	475.830,00	(281.517,74)	194.312,26
000604152	CAMILLA PARA EMERGENCIA EN POL	259.898,00	(252.668,12)	7.229,88
000604153	CAMILLA PARA EMERGENCIA EN POL	259.898,00	(252.668,12)	7.229,88
000604155	ESCRITORIO DE TRABAJO	847.194,00	(501.259,44)	345.934,56
000604157	ARCHIVADOR EN MADERA	555.958,00	(352.107,75)	203.850,25
000604159	ESCRITORIO DE TRABAJO	423.379,00	(250.489,74)	172.889,26
000604162	ARCHIVADOR DE ESCRITORIO TRES	1.442.096,00	(853.212,16)	588.883,84
000604163	SILLA CON RODACHINAS	226.656,00	(226.656,00)	0,00
000604165	SILLA FIJA INTERLOCUTORA	717.813,00	(717.813,00)	0,00
000604166	BIBLIOTECA MADERA INFERIOR	321.572,00	(321.572,00)	0,00
000604167	BIBLIOTECA MADERA SUPERIOR	315.009,00	(315.009,00)	0,00
000604171	SILLA FIJA INTERLOCUTORA	243.885,00	(144.276,17)	99.608,83
000604173	SILLA FIJA INTERLOCUTORA	243.885,00	(209.342,53)	34.542,47
000604174	SILLA CON RODACHINAS	566.868,00	(335.402,89)	231.465,11
000604175	SILLA FIJA INTERLOCUTORA	317.830,00	(175.699,80)	142.130,20
000604178	MESA DE JUNTAS PARA 14 PUESTOS	4.210.456,00	(2.631.526,55)	1.578.929,45
000604181	SILLA CON RODACHINAS	544.883,00	(322.407,58)	222.475,42
000604182	SILLA CON RODACHINAS	701.743,00	(602.342,30)	99.400,70
000604190	SILLA CON RODACHINAS	566.868,00	(335.402,90)	231.465,10
000604191	SILLA FIJA PLASTICA BASE METAL	264.185,00	(165.130,47)	99.054,53
000604192	SILLA FIJA PLASTICA BASE METAL	264.185,00	(226.758,47)	37.426,53
000604193	SILLA FIJA PLASTICA BASE METAL	264.185,00	(226.758,47)	37.426,53
000604194	SILLA FIJA PLASTICA BASE METAL	264.185,00	(156.336,93)	107.848,07
000604195	SILLA FIJA PLASTICA BASE METAL	264.185,00	(226.758,47)	37.426,53
000604196	SILLA FIJA PLASTICA BASE METAL	264.185,00	(226.758,47)	37.426,53
000604197	SILLA FIJA PLASTICA BASE METAL	264.185,00	(165.130,47)	99.054,53
000604198	SILLA FIJA PLASTICA BASE METAL	264.185,00	(226.758,47)	37.426,53
000604200	ARCHIVADOR METALICO TRES GAVET	331.332,00	(331.332,00)	0,00
000604202	ESCRITORIO EN FORMICA CON ARCH	182.358,00	(182.357,28)	0,72
000604203	ESCRITORIO CON CAJONERA	308.581,00	(308.581,00)	0,00
000604205	SILLA CON RODACHINAS	566.868,00	(359.022,78)	207.845,22
000604207	MODULO ESTANTE FIJO	216.002,00	(216.002,00)	0,00
000604208	MODULO ESTANTE FIJO	216.002,00	(216.002,00)	0,00
000604209	MODULO ESTANTE FIJO	216.002,00	(216.002,00)	0,00

<b>CODIGO</b>	<b>DESCRIPCION ACTIVO</b>	<b>VALOR ACTIVO</b>	<b>DEPRECIACION</b>	<b>VALOR EN LIBROS</b>
000604210	MODULO ESTANTE FIJO	216.002,00	(216.002,00)	0,00
000604211	MODULO ESTANTE FIJO	216.002,00	(216.002,00)	0,00
000604212	MODULO ESTANTE FIJO	216.002,00	(216.002,00)	0,00
000604213	MODULO ESTANTE FIJO	216.002,00	(216.002,00)	0,00
000604214	MODULO ESTANTE FIJO	216.002,00	(216.002,00)	0,00
000604215	MODULO ESTANTE FIJO	216.002,00	(216.002,00)	0,00
000604216	MODULO ESTANTE FIJO	216.002,00	(216.002,00)	0,00
000604217	MODULO ESTANTE FIJO	187.772,00	(187.772,00)	0,00
000604218	MODULO ESTANTE FIJO	187.772,00	(187.772,00)	0,00
000604220	SILLA CON RODACHINAS	717.813,00	(424.719,57)	293.093,43
000604221	SUPERFICIE MODULAR RECTANGULAR	797.770,00	(797.770,00)	0,00
000604222	SILLA CON RODACHINAS	514.370,00	(325.756,02)	188.613,98
000604227	SILLA CON RODACHINAS	312.298,00	(312.298,00)	0,00
000604228	ARCHIVADOR EN MADERA	96.749,00	(57.228,63)	39.520,37
000604229	ESCRITORIO DE TRABAJO	74.513,00	(46.574,27)	27.938,73
000604230	SILLA CON RODACHINAS ESPALDAR	472.047,00	(298.965,73)	173.081,27
000604231	SILLA CON RODACHINAS	717.813,00	(454.629,33)	263.183,67
000604232	ARCHIVADOR METALICO NEGRO	39.609,00	(23.430,87)	16.178,13
000604234	SILLA FIJA INTERLOCUTORA	19.750,00	(16.947,95)	2.802,05
000604237	SILLA CON RODACHINAS	366.712,00	(366.712,00)	0,00
000604238	MESA CIRCULAR EN MADERA	286.545,00	(169.546,67)	116.998,33
000604240	SILLA CON RODACHINAS	179.774,00	(113.849,42)	65.924,58
000604241	MESA RECTANGULAR EN MADERA	57.534,00	(35.944,38)	21.589,62
000604242	MESA RECTANGULAR EN MADERA	50.158,00	(31.349,75)	18.808,25
000604243	MESA RECTANGULAR EN MADERA	57.534,00	(34.013,94)	23.520,06
000604244	MESA RECTANGULAR EN MADERA	50.158,00	(31.349,75)	18.808,25
000604245	SILLA FIJA INTERLOCUTORA	11.339,00	(7.069,87)	4.269,13
000604246	SILLA FIJA INTERLOCUTORA	11.339,00	(7.069,87)	4.269,13
000604247	SILLA FIJA INTERLOCUTORA	11.339,00	(7.069,87)	4.269,13
000604248	SILLA FIJA INTERLOCUTORA	11.339,00	(7.069,87)	4.269,13
000604249	SILLA FIJA INTERLOCUTORA	11.339,00	(7.069,87)	4.269,13
000604250	SILLA FIJA INTERLOCUTORA	11.339,00	(7.069,87)	4.269,13
000604251	SILLA FIJA INTERLOCUTORA	11.339,00	(7.069,87)	4.269,13
000604252	SILLA FIJA INTERLOCUTORA	11.339,00	(7.069,87)	4.269,13
000604253	SILLA FIJA INTERLOCUTORA	11.339,00	(7.069,87)	4.269,13
000604254	SILLA FIJA INTERLOCUTORA	11.339,00	(7.069,87)	4.269,13
000604255	SILLA FIJA INTERLOCUTORA	11.339,00	(7.069,87)	4.269,13
000604256	SILLA FIJA INTERLOCUTORA	11.339,00	(7.069,87)	4.269,13
000604257	SILLA FIJA INTERLOCUTORA	150.676,00	(94.181,55)	56.494,45
000604258	SILLA FIJA INTERLOCUTORA	58.869,00	(36.805,93)	22.063,07
000604259	SILLA CON RODACHINAS	544.883,00	(345.097,27)	199.785,73
000604260	BIBLIOTECA SUPERIOR MADERA	338.148,00	(338.148,00)	0,00
000604261	BIBLIOTECA INFERIOR MADERA	345.192,00	(345.192,00)	0,00
000604262	ARCHIVO LATERAL METALICO 2 GAV	406.762,00	(254.232,15)	152.529,85
000604266	SILLA CON RODACHINAS	514.370,00	(514.370,00)	0,00
000604267	SUPERFICIE MODULAR CAFE	275.293,00	(275.293,00)	0,00
000604270	SUPERFICIE MODULAR CAFE	334.264,00	(334.264,00)	0,00

<b>CODIGO</b>	<b>DESCRIPCION ACTIVO</b>	<b>VALOR ACTIVO</b>	<b>DEPRECIACION</b>	<b>VALOR EN LIBROS</b>
000604271	SILLA CON RODACHINAS	637.952,00	(377.438,96)	260.513,04
000604272	ESCRITORIO DE TRABAJO	1.296.124,00	(1.296.124,00)	0,00
000604273	SILLA FIJA INTERLOCUTORA	58.869,00	(58.869,00)	0,00
000604274	SILLA CON RODACHINAS	366.712,00	(314.767,15)	51.944,85
000604277	SILLA CON RODACHINAS	366.712,00	(314.767,15)	51.944,85
000604278	SILLA FIJA INTERLOCUTORA MADER	58.869,00	(58.869,00)	0,00
000604279	SILLA CON RODACHINAS	366.712,00	(366.712,00)	0,00
000604280	SILLA CON RODACHINAS	717.813,00	(717.813,00)	0,00
000604282	ARCHIVADOR EN MADERA	119.838,00	(70.925,14)	48.912,86
000604284	SILLA FIJA INTERLOCUTORA	300.094,00	(300.094,00)	0,00
000604287	SILLA FIJA INTERLOCUTORA	57.058,00	(48.972,75)	8.085,25
000604288	SILLA FIJA INTERLOCUTORA	34.939,00	(29.974,90)	4.964,10
000604290	MESA DE PIN PONG	1.415.925,00	(920.343,53)	495.581,47
000604293	ESCRITORIO DE TRABAJO	75.554,00	(44.725,81)	30.828,19
000604294	MESA REDONDA EN MADERA	62.803,00	(37.136,95)	25.666,05
000604299	SILLA FIJA INTERLOCUTORA	254.006,00	(158.757,62)	95.248,38
000604300	SILLA FIJA INTERLOCUTORA	89.037,00	(56.391,73)	32.645,27
000604301	PERCHERO DE PISO	308.029,00	(182.256,00)	125.773,00
000604302	BIBLIOTECA MADERA SUPERIOR	338.148,00	(338.148,00)	0,00
000604303	BIBLIOTECA MADERA INFERIOR	345.192,00	(345.192,00)	0,00
000604304	BIBLIOTECA MADERA SUPERIOR	281.390,00	(281.390,00)	0,00
000604306	SILLA CON RODACHINAS	514.370,00	(304.310,61)	210.059,39
000604307	ARCHIVADOR METALICO TRES GAVET	459.388,00	(394.286,75)	65.101,25
000604308	ESCRITORIO DE TRABAJO	345.547,00	(215.980,70)	129.566,30
000604309	SILLA CON RODACHINAS	279.239,00	(239.680,87)	39.558,13
000604311	ARCHIVADOR METALICO TRES GAVET	431.934,00	(273.544,38)	158.389,62
000604312	MESA REDONDA EN MADERA	195.416,00	(195.416,00)	0,00
000604315	SILLA FIJA INTERLOCUTORA	101.701,00	(63.580,10)	38.120,90
000604324	SUPERFICIE MODULAR CAFE	2.273.302,00	(2.273.302,00)	0,00
000604325	ESCRITORIO DE TRABAJO	726.920,00	(430.114,36)	296.805,64
000604326	SILLA FIJA INTERLOCUTORA	89.037,00	(52.681,77)	36.355,23
000604328	SILLA CON RODACHINAS	374.897,00	(374.896,97)	0,03
000604330	SUPERFICIE MODULAR CAFE	68.915,00	(59.167,45)	9.747,55
000604332	SILLA CON RODACHINAS	2.804.669,00	(1.659.414,63)	1.145.254,37
000604333	SILLA CON RODACHINAS	427.373,00	(427.373,00)	0,00
000604334	SUPERFICIE MODULAR RECTANGULAR	431.973,00	(431.973,00)	0,00
000604338	SILLA CON RODACHINAS	374.897,00	(374.897,00)	0,00
000604339	SILLA FIJA INTERLOCUTORA	257.068,00	(152.084,53)	104.983,47
000604340	ESCRITORIO DE TRABAJO	397.015,00	(234.873,04)	162.141,96
000604341	SILLA FIJA INTERLOCUTORA	382.306,00	(382.306,00)	0,00
000604345	SUPERFICIE MODULAR BLANCA	379.767,00	(325.949,73)	53.817,27
000604346	SILLA CON RODACHINAS	109.842,00	(94.291,18)	15.550,82
000604347	SILLA INTERLOCUTORA TAPIZADA E	60.841,00	(38.025,10)	22.815,90
000604349	SUPERFICIE MODULAR BLANCA	2.273.302,00	(1.345.025,97)	928.276,03
000604352	SILLA CON RODACHINAS	325.152,00	(279.083,18)	46.068,82
000604356	ARCHIVADOR EN MADERA	325.295,00	(325.295,00)	0,00
000604358	SILLA FIJA INTERLOCUTORA	133.818,00	(83.626,78)	50.191,22



<b>CODIGO</b>	<b>DESCRIPCION ACTIVO</b>	<b>VALOR ACTIVO</b>	<b>DEPRECIACION</b>	<b>VALOR EN LIBROS</b>
000604359	ARCHIVADOR EN MADERA	596.829,00	(378.003,93)	218.825,07
000604360	ESCRITORIO TIPO EJECUTIVO EN G	124.584,00	(78.890,38)	45.693,62
000604361	MESA REDONDA EN MADERA	32.953,00	(20.606,30)	12.346,70
000604362	SILLA FIJA INTERLOCUTORA	637.952,00	(547.593,22)	90.358,78
000604363	SILLA FIJA INTERLOCUTORA	274.811,00	(171.751,07)	103.059,93
000604364	SILLA FIJA INTERLOCUTORA	35.493,00	(22.197,33)	13.295,67
000604365	SILLA FIJA INTERLOCUTORA	208.914,00	(130.574,38)	78.339,62
000604366	SILLA FIJA INTERLOCUTORA	240.380,00	(150.227,02)	90.152,98
000604367	SILLA FIJA INTERLOCUTORA	254.006,00	(158.757,62)	95.248,38
000604369	SILLA CON RODACHINAS	717.813,00	(717.813,00)	0,00
000604375	SUPERFICIE MODULAR CAFE	297.443,00	(255.291,27)	42.151,73
000604379	ARCHIVADOR METALICO TRES GAVET	39.609,00	(23.430,87)	16.178,13
000604386	ESCRITORIO EN MADERA TIPO EJEC	75.342,00	(44.586,34)	30.755,66
000604388	ARCHIVADOR EN MADERA GRIS	66.887,00	(42.351,67)	24.535,33
000604391	SILLA CON RODACHINAS	980.592,00	(882.524,17)	98.067,83
000604392	SUPERFICIE MODULAR RECTANGULAR	431.973,00	(431.973,00)	0,00
000604394	ARCHIVADOR METALICO TRES GAVET	290.083,00	(290.083,00)	0,00
000604396	SILLA FIJA INTERLOCUTORA	89.037,00	(89.037,00)	0,00
000604397	SILLA CON RODACHINAS	254.006,00	(254.006,00)	0,00
000604398	ARCHIVADOR METALICO TRES GAVET	291.046,00	(291.046,00)	0,00
000604399	PERCHERO DE PISO	243.898,00	(243.898,00)	0,00
000604400	REPISAS DE 2 20 X 0 30 MADECOR	177.365,00	(104.938,43)	72.426,57
000604401	SUPERFICIE MODULAR AMARILLA	208.410,00	(208.410,00)	0,00
000604402	ARCHIVADOR METALICO TRES GAVET	236.474,00	(236.474,00)	0,00
000604406	SILLA FIJA INTERLOCUTORA	89.037,00	(76.425,73)	12.611,27
000604407	SILLA CON RODACHINAS	994.420,00	(629.809,95)	364.610,05
000604524	ESTANTERIA METALICA	631.146,00	(631.146,00)	0,00
000604525	ESTANTERIA METALICA	902.466,00	(902.466,00)	0,00
000604526	ESTANTERIA METALICA	855.602,00	(855.602,00)	0,00
000604529	ESTANTERIA METALICA	190.868,00	(190.868,00)	0,00
000604530	ESTANTERIA METALICA	1.008.380,00	(1.008.380,00)	0,00
000604533	ESTANTERIA METALICA	574.626,00	(574.626,00)	0,00
000604600	SILLA FIJA INTERLOCUTORA	89.037,00	(89.037,00)	0,00
000604601	SILLA FIJA INTERLOCUTORA	142.045,00	(142.045,00)	0,00
000604603	SILLA FIJA INTERLOCUTORA	243.885,00	(243.885,00)	0,00
000604604	SILLA FIJA INTERLOCUTORA	254.006,00	(150.303,91)	103.702,09
000604606	SILLA FIJA INTERLOCUTORA	314.845,00	(186.300,80)	128.544,20
000604607	SILLA FIJA INTERLOCUTORA	109.842,00	(69.559,18)	40.282,82
000604608	SILLA FIJA INTERLOCUTORA	274.811,00	(162.590,98)	112.220,02
000604613	SILLA FIJA INTERLOCUTORA	243.885,00	(144.276,17)	99.608,83
000604614	SILLA FIJA INTERLOCUTORA	89.037,00	(52.681,78)	36.355,22
000604615	SILLA FIJA INTERLOCUTORA	243.885,00	(144.276,17)	99.608,83
000604616	SILLA FIJA INTERLOCUTORA	136.577,00	(80.799,53)	55.777,47
000604617	SILLA FIJA INTERLOCUTORA	300.094,00	(177.568,58)	122.525,42
000604618	SILLA FIJA INTERLOCUTORA	152.861,00	(90.452,23)	62.408,77
000604619	SILLA FIJA INTERLOCUTORA	85.983,00	(50.901,82)	35.081,18
000604620	SILLA FIJA INTERLOCUTORA	85.983,00	(50.901,82)	35.081,18

<b>CODIGO</b>	<b>DESCRIPCION ACTIVO</b>	<b>VALOR ACTIVO</b>	<b>DEPRECIACION</b>	<b>VALOR EN LIBROS</b>
000604621	SILLA FIJA INTERLOCUTORA	133.818,00	(79.166,64)	54.651,36
000604622	SILLA FIJA INTERLOCUTORA	58.869,00	(34.856,37)	24.012,63
000604623	SILLA FIJA INTERLOCUTORA	85.983,00	(50.901,83)	35.081,17
000604625	SILLA FIJA INTERLOCUTORA	85.983,00	(50.901,82)	35.081,18
000604627	SUPERFICIE MODULAR CAFE	2.273.302,00	(1.439.746,15)	833.555,85
000604629	BASE PARA SUPERFICIE	1.684.937,00	(996.912,53)	688.024,47
000604632	SILLA FIJA INTERLOCUTORA	300.094,00	(187.572,37)	112.521,63
000604635	SILLA FIJA INTERLOCUTORA	85.983,00	(85.983,00)	0,00
000604638	ARCHIVADOR METALICO TRES GAVET	2.273.302,00	(2.273.302,00)	0,00
000604640	SILLA CON RODACHINAS	227.644,00	(195.391,35)	32.252,65
000604641	ARCHIVADOR EN MADERA GRIS	555.958,00	(352.107,75)	203.850,25
000604642	SILLA CON RODACHINAS	361.575,00	(232.002,53)	129.572,47
000604644	SILLA CON RODACHINAS	69.320,00	(43.909,02)	25.410,98
000604647	SILLA CON RODACHINAS	69.320,00	(69.320,00)	0,00
000604650	SILLA CON RODACHINAS	66.555,00	(39.400,92)	27.154,08
000604651	SUPERFICIE MODULAR BEIGE	1.519.968,00	(962.635,78)	557.332,22
000604653	SILLA FIJA INTERLOCUTORA MADER	243.885,00	(243.885,00)	0,00
000604655	ARCHIVADOR METALICO TRES GAVET	167.132,00	(167.132,00)	0,00
000604656	SILLA CON RODACHINAS	717.813,00	(616.143,33)	101.669,67
000604657	ESCRITORIO DE TRABAJO	236.474,00	(139.936,81)	96.537,19
000604658	SILLA CON RODACHINAS	717.813,00	(454.629,33)	263.183,67
000604660	SUPERFICIE MODULAR RECTANGULAR	879.630,00	(879.630,00)	0,00
000604661	ARCHIVADOR METALICO TRES GAVET	417.511,00	(264.422,10)	153.088,90
000604662	SILLA CON RODACHINAS	260.005,00	(153.853,80)	106.151,20
000604663	SUPERFICIE MODULAR CAFE	1.519.968,00	(962.635,78)	557.332,22
000604664	SILLA CON RODACHINAS	260.005,00	(153.853,81)	106.151,19
000604665	ARCHIVADOR METALICO TRES GAVET	167.132,00	(98.900,46)	68.231,54
000604666	SILLA FIJA INTERLOCUTORA	89.037,00	(89.037,00)	0,00
000604670	SILLA CON RODACHINAS	489.693,00	(489.693,00)	0,00
000604672	SILLA FIJA INTERLOCUTORA	89.037,00	(52.681,77)	36.355,23
000604674	SILLA FIJA INTERLOCUTORA	89.037,00	(52.681,77)	36.355,23
000604675	SILLA FIJA INTERLOCUTORA	210.875,00	(210.875,00)	0,00
000604676	ARCHIVADOR METALICO TRES GAVET	707.755,00	(707.755,00)	0,00
000604677	SILLA FIJA INTERLOCUTORA	383.527,00	(329.188,70)	54.338,30
000604678	SILLA CON RODACHINAS	260.005,00	(153.853,80)	106.151,20
000604680	ARCHIVADOR METALICO TRES GAVET	167.132,00	(105.865,22)	61.266,78
000604681	ARCHIVADOR METALICO NEGRO	39.609,00	(25.080,93)	14.528,07
000604682	SUPERFICIE MODULAR BLANCA	879.630,00	(520.432,73)	359.197,27
000604688	ESCRITORIO DE TRABAJO	434.287,00	(434.287,00)	0,00
000604691	SILLA CON RODACHINAS	260.005,00	(260.004,99)	0,01
000604693	SILLA CON RODACHINAS	260.005,00	(164.673,50)	95.331,50
000604698	BIBLIOTECA MADERA DE PISO	381.826,00	(381.826,00)	0,00
000604700	SILLA CON RODACHINAS	260.005,00	(260.004,99)	0,01
000604702	ARCHIVADOR DE ESCRITORIO EN MA	75.944,00	(48.106,42)	27.837,58
000604703	ESCRITORIO EN FORMICA CON ARCH	328.803,00	(194.540,31)	134.262,69
000604706	MESA REDONDA EN MADERA	215.408,00	(215.408,00)	0,00
000604737	MESA CIRCULAR EN MADERA	270.626,00	(270.626,00)	0,00

<b>CODIGO</b>	<b>DESCRIPCION ACTIVO</b>	<b>VALOR ACTIVO</b>	<b>DEPRECIACION</b>	<b>VALOR EN LIBROS</b>
000604759	SILLA CON RODACHINAS	243.885,00	(209.342,53)	34.542,47
000604760	SILLA FIJA INTERLOCUTORA	150.676,00	(89.171,93)	61.504,07
000604761	SILLA FIJA INTERLOCUTORA	243.885,00	(209.342,53)	34.542,47
000604762	SILLA FIJA INTERLOCUTORA	416.879,00	(246.653,88)	170.225,12
000604763	SILLA FIJA INTERLOCUTORA	251.910,00	(149.031,74)	102.878,26
000604764	SILLA FIJA INTERLOCUTORA	254.006,00	(150.303,91)	103.702,09
000604765	SILLA FIJA INTERLOCUTORA	29.656,00	(17.538,43)	12.117,57
000604766	SILLA FIJA INTERLOCUTORA	254.006,00	(150.303,91)	103.702,09
000604767	ESCRITORIO EN MADERA TIPO EJEC	479.040,00	(299.399,98)	179.640,02
000604772	SILLA CON RODACHINAS	197.009,00	(116.579,13)	80.429,87
000604773	MESA AUXILIAR EN MADERA	286.545,00	(169.546,67)	116.998,33
000604774	MESA AUXILIAR EN MADERA	286.545,00	(179.098,53)	107.446,47
000604775	REPISAS DE 2 20 X 0 30 MADECOR	295.666,00	(174.942,68)	120.723,32
000604776	REPISAS DE 2 20 X 0 30 MADECOR	528.785,00	(312.891,93)	215.893,07
000604777	ESCRITORIO DE TRABAJO	805.568,00	(476.623,75)	328.944,25
000604778	SILLA CON RODACHINAS	260.005,00	(223.155,50)	36.849,50
000604781	ESCRITORIO EN FORMICA CON ARCH	708.191,00	(419.037,48)	289.153,52
000604783	ESCRITORIO DE TRABAJO	847.194,00	(543.619,38)	303.574,62
000604784	ESCRITORIO DE TRABAJO	236.426,00	(151.692,62)	84.733,38
000604785	ESCRITORIO DE TRABAJO	236.426,00	(147.752,62)	88.673,38
000604786	ESCRITORIO DE TRABAJO	236.426,00	(139.872,41)	96.553,59
000604787	ESCRITORIO DE TRABAJO	236.426,00	(139.872,41)	96.553,59
000604788	SILLA FIJA INTERLOCUTORA	197.009,00	(197.009,00)	0,00
000604789	SILLA FIJA INTERLOCUTORA	197.009,00	(197.009,00)	0,00
000604790	SILLA FIJA INTERLOCUTORA	197.009,00	(197.009,00)	0,00
000604791	SILLA FIJA INTERLOCUTORA	197.009,00	(197.009,00)	0,00
000604793	SILLA FIJA INTERLOCUTORA	514.382,00	(514.382,00)	0,00
000604794	SILLA FIJA INTERLOCUTORA	514.382,00	(514.382,00)	0,00
000604795	SILLA FIJA INTERLOCUTORA	821.022,00	(821.022,00)	0,00
000604797	SILLA FIJA INTERLOCUTORA	902.466,00	(902.466,00)	0,00
000604798	SILLA FIJA INTERLOCUTORA	902.466,00	(902.466,00)	0,00
000604799	SILLA CON RODACHINAS	382.025,00	(382.025,00)	0,00
000604800	SILLA FIJA INTERLOCUTORA	288.296,00	(288.296,00)	0,00
000604802	SOFA EN CUERO NEGRO	1.403.662,00	(900.671,15)	502.990,85
000604803	SOFA EN CUERO NEGRO	1.403.662,00	(900.671,15)	502.990,85
000604804	SILLA FIJA INTERLOCUTORA	902.466,00	(533.986,04)	368.479,96
000604805	SILLA FIJA INTERLOCUTORA	308.029,00	(182.256,00)	125.773,00
000604806	SILLA FIJA INTERLOCUTORA	308.029,00	(182.256,00)	125.773,00
000604807	SILLA FIJA INTERLOCUTORA	308.029,00	(182.256,00)	125.773,00
000604808	SILLA FIJA INTERLOCUTORA	308.029,00	(195.090,90)	112.938,10
000604809	SILLA FIJA INTERLOCUTORA	308.029,00	(182.256,00)	125.773,00
000604811	SILLA FIJA INTERLOCUTORA	308.029,00	(182.256,00)	125.773,00
000604812	SILLA FIJA INTERLOCUTORA	382.025,00	(226.058,93)	155.966,07
000604813	SILLA FIJA INTERLOCUTORA	197.009,00	(116.579,13)	80.429,87
000604814	SILLA FIJA INTERLOCUTORA	197.009,00	(116.579,13)	80.429,87
000604816	ARCHIVADOR EN MADERA	55.173,00	(34.497,33)	20.675,67
000604817	ESCRITORIO EJECUTIVO	119.470,00	(74.680,95)	44.789,05

<b>CODIGO</b>	<b>DESCRIPCION ACTIVO</b>	<b>VALOR ACTIVO</b>	<b>DEPRECIACION</b>	<b>VALOR EN LIBROS</b>
000604818	MESA REDONDA EN MADERA	152.559,00	(95.342,93)	57.216,07
000604819	SILLA CON RODACHINAS	260.005,00	(223.155,50)	36.849,50
000604820	SILLA CON RODACHINAS	462.722,00	(397.168,22)	65.553,78
000604822	SILLA FIJA INTERLOCUTORA	260.005,00	(223.155,50)	36.849,50
000604824	CUADRO EN ACUARELA I TRIANA -	50.694,00	(29.966,94)	20.727,06
000604825	SILLA CON RODACHINAS	683.190,00	(552.259,50)	130.930,50
000604826	SILLA GERENCIAL CON RODACHINAS	717.813,00	(448.647,33)	269.165,67
000604827	ESCRITORIO DE TRABAJO	236.426,00	(147.752,62)	88.673,38
000604829	SUPERFICIE MODULAR BLANCA	65.296,00	(56.033,53)	9.262,47
000604830	SILLA CON RODACHINAS	260.005,00	(223.155,50)	36.849,50
000604834	SILLA CON RODACHINAS	717.813,00	(717.812,97)	0,03
000604837	SILLA CON RODACHINAS	176.537,00	(176.536,99)	0,01
000604838	SILLA CON RODACHINAS	285.896,00	(169.127,15)	116.768,85
000604841	ARCHIVADOR METALICO TRES GAVET	431.934,00	(255.533,94)	176.400,06
000604845	SUPERFICIE MODULAR RECTANGULAR	879.630,00	(879.630,00)	0,00
000604846	SILLA FIJA INTERLOCUTORA	197.009,00	(116.579,13)	80.429,87
000604848	MESA DE CENTRO EN MADERA	286.545,00	(179.098,53)	107.446,47
000604849	POLTRONA EN CUERO COLOR NEGRO	276.704,00	(172.948,42)	103.755,58
000604850	POLTRONA EN CUERO COLOR NEGRO	276.704,00	(172.948,42)	103.755,58
000604851	SOFA EN CUERO COLOR NEGRO	609.868,00	(360.824,53)	249.043,47
000604853	SILLA FIJA INTERLOCUTORA	227.348,00	(143.999,82)	83.348,18
000604854	SILLA RIMAX CON BRAZOS BLANCAS	51.607,00	(30.530,64)	21.076,36
000604855	SILLA RIMAX CON BRAZOS BLANCAS	51.607,00	(9.460,60)	42.146,40
000604856	SILLA RIMAX CON BRAZOS BLANCAS	51.607,00	(9.460,60)	42.146,40
000604857	SILLA RIMAX CON BRAZOS BLANCAS	51.607,00	(9.460,60)	42.146,40
000604858	SILLA CON RODACHINAS	435.463,00	(373.785,30)	61.677,70
000604859	SILLA PLEGABLE RIMAX	58.835,00	(10.782,90)	48.052,10
000604860	SILLA PLEGABLE RIMAX	2.225.904,00	(408.080,00)	1.817.824,00
000604861	SILLA DE RODACHINES ESPALDAR E	435.463,00	(435.463,00)	0,00
000604862	SILLA FIJA INTERLOCUTORA	205.535,00	(205.535,00)	0,00
000604863	ARCHIVADOR EN MADERA	75.944,00	(75.944,00)	0,00
000604864	VITRINA DE MADERA DE TRES CUER	358.556,00	(358.556,00)	0,00
000604867	SILLA FIJA INTERLOCUTORA	205.535,00	(205.535,00)	0,00
000604869	SUPERFICIE MODULAR CAFE	2.225.904,00	(1.409.726,38)	816.177,62
000604870	SILLA FIJA INTERLOCUTORA	227.348,00	(195.137,82)	32.210,18
000604872	ESCRITORIO DE TRABAJO	1.520.863,00	(950.548,30)	570.314,70
000604873	SILLA FIJA INTERLOCUTORA	227.348,00	(227.348,00)	0,00
000604874	SILLA CON RODACHINAS	693.639,00	(410.383,62)	283.255,38
000604881	SILLA FIJA INTERLOCUTORA	205.535,00	(121.620,68)	83.914,32
000604882	SILLA FIJA INTERLOCUTORA	197.009,00	(116.579,13)	80.429,87
000604883	SILLA FIJA INTERLOCUTORA	266.097,00	(157.412,27)	108.684,73
000604884	SILLA CON RODACHINAS	435.463,00	(373.785,30)	61.677,70
000604887	ARCHIVADOR EN MADERA	584.772,00	(370.349,18)	214.422,82
000604890	PLANOTECA VERTICAL	729.861,00	(431.823,57)	298.037,43
000604891	PLANOTECA VERTICAL	729.861,00	(431.823,97)	298.037,03
000604892	PLANOTECA VERTICAL	729.861,00	(431.823,97)	298.037,03
000604893	PLANOTECA VERTICAL	729.861,00	(431.823,97)	298.037,03

<b>CODIGO</b>	<b>DESCRIPCION ACTIVO</b>	<b>VALOR ACTIVO</b>	<b>DEPRECIACION</b>	<b>VALOR EN LIBROS</b>
000604895	PLANOTECA VERTICAL	935.492,00	(553.513,46)	381.978,54
000604897	PLANOTECA VERTICAL	1.159.637,00	(686.140,03)	473.496,97
000604899	PLANOTECA VERTICAL	1.159.637,00	(686.140,03)	473.496,97
000604901	PLANOTECA VERTICAL	218.556,00	(129.294,29)	89.261,71
000604902	SUPERFICIE MODULAR BLANCA	2.225.904,00	(1.316.981,18)	908.922,82
000604904	SILLA CON RODACHINAS	435.463,00	(435.463,00)	0,00
000604908	SILLA FIJA INTERLOCUTORA	227.348,00	(227.348,00)	0,00
000604909	ARCHIVADOR METALICO TRES GAVET	167.132,00	(98.900,46)	68.231,54
000604910	SILLA CON RODACHINAS	435.463,00	(435.463,00)	0,00
000604913	SILLA CON RODACHINAS	623.721,00	(535.348,13)	88.372,87
000604915	GABINETE (RACK) DE PISO SFT 19	1.646.228,00	(974.044,27)	672.183,73
000604920	ESTANTERIA METALICA	187.772,00	(187.772,00)	0,00
000604922	ESTANTERIA METALICA	23.408,00	(13.845,77)	9.562,23
000604923	SUPERFICIE MODULAR CAFE	2.225.904,00	(1.316.981,19)	908.922,81
000604924	SILLA CON RODACHINAS	435.463,00	(257.657,45)	177.805,55
000604925	MODULO PARA COMPUTADOR DE ATE	129.094,00	(129.094,00)	0,00
000604926	ARCHIVADOR METALICO DE ESCRITO	2.225.904,00	(1.409.726,38)	816.177,62
000604928	SILLA CON RODACHINAS	435.463,00	(275.802,30)	159.660,70
000604929	SUPERFICIE MODULAR BEIGE	2.225.904,00	(2.225.904,00)	0,00
000604930	SILLA FIJA INTERLOCUTORA	205.535,00	(130.185,47)	75.349,53
000604933	SILLA CON RODACHINAS	435.463,00	(257.657,45)	177.805,55
000604934	SILLA FIJA INTERLOCUTORA	374.625,00	(321.564,53)	53.060,47
000604935	SUPERFICIE MODULAR CAFE	2.225.904,00	(1.316.981,19)	908.922,81
000604943	SUPERFICIE MODULAR GRIS	2.225.904,00	(1.316.981,19)	908.922,81
000604946	SUPERFICIE MODULAR CAFE	2.225.904,00	(1.316.981,19)	908.922,81
000604947	SUPERFICIE MODULAR BEIGE	1.924.084,00	(1.651.502,35)	272.581,65
000604951	SUPERFICIE MODULAR CAFE	2.225.904,00	(1.409.726,38)	816.177,62
000604955	SUPERFICIE MODULAR CON ENTREPA	2.225.904,00	(1.910.549,38)	315.354,62
000604959	SUPERFICIE MODULAR CAFE	2.225.904,00	(1.409.726,38)	816.177,62
000604962	SUPERFICIE MODULAR CAFE	2.225.904,00	(1.910.549,38)	315.354,62
000604963	SILLA CON RODACHINAS	677.040,00	(581.125,98)	95.914,02
000604969	SILLA CON RODACHINAS	514.382,00	(304.371,71)	210.010,29
000604975	SILLA CON RODACHINAS	677.040,00	(428.791,98)	248.248,02
000604976	SILLA CON RODACHINAS	695.113,00	(596.632,30)	98.480,70
000604977	SILLA CON RODACHINAS	677.040,00	(400.581,99)	276.458,01
000604979	SILLA CON RODACHINAS	623.121,00	(410.225,12)	212.895,88
000604983	SILLA CON RODACHINAS	821.022,00	(519.990,18)	301.031,82
000604986	SILLA FIJA INTERLOCUTORA	514.382,00	(304.371,71)	210.010,29
000604987	SILLA FIJA INTERLOCUTORA	821.022,00	(704.724,18)	116.297,82
000604989	SILLA CON RODACHINAS	677.040,00	(400.581,99)	276.458,01
000604990	SILLA CON RODACHINAS	514.382,00	(304.371,70)	210.010,30
000604991	SILLA CON RODACHINAS	514.382,00	(304.371,70)	210.010,30
000604994	SILLA FIJA INTERLOCUTORA	85.983,00	(54.471,33)	31.511,67
000604997	SILLA FIJA INTERLOCUTORA	213.242,00	(126.167,21)	87.074,79
000604998	SILLA FIJA INTERLOCUTORA	58.869,00	(34.856,37)	24.012,63
000604999	SILLA PLASTICA TIPO RIMAX	1.924.084,00	(1.234.618,35)	689.465,65
000605000	SILLA FIJA INTERLOCUTORA	44.852,00	(26.551,46)	18.300,54

<b>CODIGO</b>	<b>DESCRIPCION ACTIVO</b>	<b>VALOR ACTIVO</b>	<b>DEPRECIACION</b>	<b>VALOR EN LIBROS</b>
000605001	SILLA FIJA INTERLOCUTORA	91.836,00	(54.318,29)	37.517,71
000605003	SILLA FIJA INTERLOCUTORA	2.225.904,00	(1.391.177,38)	834.726,62
000605004	SILLA FIJA INTERLOCUTORA	411.968,00	(264.341,82)	147.626,18
000605009	SILLA FIJA INTERLOCUTORA	2.225.904,00	(1.910.549,38)	315.354,62
000605010	SILLA FIJA INTERLOCUTORA	2.153.009,00	(1.381.514,87)	771.494,13
000605012	SILLA FIJA INTERLOCUTORA	2.225.904,00	(1.910.549,38)	315.354,62
000605015	SILLA FIJA INTERLOCUTORA	102.786,00	(60.842,04)	41.943,96
000605016	SILLA FIJA INTERLOCUTORA	245.506,00	(210.736,55)	34.769,45
000605018	SILLA FIJA INTERLOCUTORA	245.506,00	(145.264,68)	100.241,32
000605024	SUPERFICIE MODULAR CON ENTREPA	2.225.904,00	(2.225.904,00)	0,00
000605025	SILLA CON RODACHINAS	677.040,00	(677.040,00)	0,00
000605026	ARCHIVADOR EN MADERA TRES GAVE	236.648,00	(236.648,00)	0,00
000605028	ARCHIVADOR METALICO TRES GAVET	2.273.302,00	(2.273.302,00)	0,00
000605029	SILLA FIJA INTERLOCUTORA	184.704,00	(184.704,00)	0,00
000605030	ESCRITORIO DE TRABAJO	76.362,00	(45.159,84)	31.202,16
000605031	SILLA FIJA INTERLOCUTORA	184.704,00	(184.704,00)	0,00
000605032	SILLA CON RODACHINAS	184.704,00	(184.704,00)	0,00
000605033	SUPERFICIE MODULAR RECTANGULAR	168.366,00	(168.366,00)	0,00
000605034	SUPERFICIE MODULAR RECTANGULAR	407.746,00	(349.992,57)	57.753,43
000605036	SUPERFICIE MODULAR RECTANGULAR	325.295,00	(325.295,00)	0,00
000605039	SILLA CON RODACHINAS	623.121,00	(394.649,13)	228.471,87
000605041	SILLA FIJA INTERLOCUTORA	89.037,00	(89.037,00)	0,00
000605042	SILLA FIJA INTERLOCUTORA	243.885,00	(243.885,00)	0,00
000605043	ARCHIVADOR METALICO DOS GAVETA	2.273.302,00	(2.273.302,00)	0,00
000605045	SILLA CON RODACHINAS	821.022,00	(485.780,34)	335.241,66
000605048	SUPERFICIE MODULAR AMARILLA	473.287,00	(473.287,00)	0,00
000605049	SILLA FIJA INTERLOCUTORA	360.508,00	(360.508,00)	0,00
000605052	ARCHIVADOR RODANTE METALICO	358.840,00	(212.293,63)	146.546,37
000605056	SILLA CON RODACHINAS	514.382,00	(441.513,22)	72.868,78
000605058	MESA RECTANGULAR EN FORMICA	1.399.945,00	(886.618,50)	513.326,50
000605063	ARCHIVADOR EN MADERA	156.669,00	(156.669,00)	0,00
000605064	SILLA FIJA INTERLOCUTORA	243.885,00	(243.885,00)	0,00
000605065	ARCHIVADOR RODANTE METALICO	38.943.348,00	(23.041.486,89)	15.901.861,11
000605076	SISTEMA RODANTE LONGITUDINAL	2.153.009,00	(1.273.879,13)	879.129,87
000605079	ARCHIVADOR METALICO TRES GAVET	431.934,00	(255.533,94)	176.400,06
000605080	SILLA CON RODACHINAS	980.592,00	(841.669,18)	138.922,82
000605081	SILLA CON RODACHINAS	243.885,00	(243.885,00)	0,00
000605084	SILLA CON RODACHINAS	472.047,00	(472.047,00)	0,00
000605085	ARCHIVADOR METALICO	3.080.446,00	(2.644.056,55)	436.389,45
000605088	SILLA CON RODACHINAS	102.786,00	(60.842,04)	41.943,96
000605093	SUPERFICIE MODULAR AMARILLA	347.134,00	(297.976,35)	49.157,65
000605094	MESA AUXILIAR EN MADERA	274.671,00	(235.766,13)	38.904,87
000605096	SUPERFICIE MODULAR CAFE	661.979,00	(661.979,00)	0,00
000605100	ARCHIVADOR RODANTE METALICO	346.492,00	(346.492,00)	0,00
000605105	SILLA CON RODACHINAS	374.897,00	(374.897,00)	0,00
000605108	SUPERFICIE MODULAR BEIGE	325.295,00	(325.295,00)	0,00
000605111	ARCHIVADOR EN MADERA	518.321,00	(323.943,07)	194.377,93

<b>CODIGO</b>	<b>DESCRIPCION ACTIVO</b>	<b>VALOR ACTIVO</b>	<b>DEPRECIACION</b>	<b>VALOR EN LIBROS</b>
000605113	SILLA CON RODACHINAS	280.011,00	(177.328,13)	102.682,87
000605116	PERCHERO DE PISO	30.598,00	(30.598,00)	0,00
000605118	ARCHIVADOR METALICO TRES GAVET	431.934,00	(255.533,94)	176.400,06
000605119	SILLA CON RODACHINAS	451.833,00	(451.833,00)	0,00
000605121	SILLA CON RODACHINAS	234.675,00	(201.421,53)	33.253,47
000605127	MUEBLE EN MADERA AUXILIAR	366.085,00	(366.085,00)	0,00
000605130	SILLA CON RODACHINAS	280.011,00	(177.328,13)	102.682,87
000605132	SILLA CON RODACHINAS	330.806,00	(330.806,00)	0,00
000605134	SILLA CON RODACHINAS	472.047,00	(472.046,50)	0,50
000605135	SILLA CON RODACHINAS	514.370,00	(514.370,00)	0,00
000605136	SILLA CON RODACHINAS	418.427,00	(418.427,00)	0,00
000605142	ARCHIVADOR EN MADERA	169.159,00	(145.183,90)	23.975,10
000605143	MESA DE CENTRO EN MADERA	330.539,00	(209.324,87)	121.214,13
000605144	ARCHIVADOR METALICO TRES GAVET	23.252,00	(23.252,00)	0,00
000605145	MESA RECTANGULAR EN FORMICA	174.846,00	(174.846,00)	0,00
000605152	ARCHIVO RODANTE 2 CUERPOS DOBL	10.626.977,00	(7.173.198,83)	3.453.778,17
000605153	ARCHIVADOR RODANTE 5 CUERPOS D	3.081.823,00	(2.080.241,14)	1.001.581,86
000605154	MUEBLE PLANOTECA METALICA HORI	1.750.000,00	(1.749.998,65)	1,35
000605155	MUEBLE DISCOTECA PARA ARCHIVO	1.450.000,00	(1.449.998,65)	1,35
000605156	CAJA METALICA PARA ALMACENAMIE	306.451,00	(306.451,00)	0,00
000605157	CAJA METALICA PARA ALMACENAMIE	306.451,00	(306.451,00)	0,00
000605158	CAJA METALICA PARA ALMACENAMIE	306.451,00	(306.451,00)	0,00
000605159	CAJA METALICA PARA ALMACENAMIE	306.451,00	(306.451,00)	0,00
000605160	CAJA METALICA PARA ALMACENAMIE	306.451,00	(306.451,00)	0,00
000605161	CAJA METALICA PARA ALMACENAMIE	306.451,00	(306.451,00)	0,00
000605162	CAJA METALICA PARA ALMACENAMIE	306.451,00	(306.451,00)	0,00
000605163	CAJA METALICA PARA ALMACENAMIE	306.451,00	(306.451,00)	0,00
000605164	CAJA METALICA PARA ALMACENAMIE	306.451,00	(306.451,00)	0,00
000605165	CAJA METALICA PARA ALMACENAMIE	306.451,00	(306.451,00)	0,00
000605166	CAJA METALICA PARA ALMACENAMIE	306.451,00	(306.451,00)	0,00
000605167	CAJA METALICA PARA ALMACENAMIE	306.451,00	(306.451,00)	0,00
000605168	CAJA METALICA PARA ALMACENAMIE	306.451,00	(306.451,00)	0,00
000605169	CAJA METALICA PARA ALMACENAMIE	306.451,00	(306.451,00)	0,00
000605170	CAJA METALICA PARA ALMACENAMIE	306.451,00	(306.451,00)	0,00
000605171	CAJA METALICA PARA ALMACENAMIE	306.451,00	(306.451,00)	0,00
000605172	CAJA METALICA PARA ALMACENAMIE	306.451,00	(306.451,00)	0,00
000605173	CAJA METALICA PARA ALMACENAMIE	306.451,00	(306.451,00)	0,00
000605174	CAJA METALICA PARA ALMACENAMIE	306.451,00	(306.451,00)	0,00
000605175	CAJA METALICA PARA ALMACENAMIE	306.451,00	(306.451,00)	0,00
000605176	CAJA METALICA PARA ALMACENAMIE	306.451,00	(306.451,00)	0,00
000605177	CAJA METALICA PARA ALMACENAMIE	306.451,00	(306.451,00)	0,00
000605178	CAJA METALICA PARA ALMACENAMIE	306.451,00	(306.451,00)	0,00
000605179	CAJA METALICA PARA ALMACENAMIE	306.451,00	(306.451,00)	0,00
000605180	CAJA METALICA PARA ALMACENAMIE	306.451,00	(306.451,00)	0,00
000605181	CAJA METALICA PARA ALMACENAMIE	306.451,00	(306.451,00)	0,00
000605182	CAJA METALICA PARA ALMACENAMIE	306.451,00	(306.451,00)	0,00
000605183	CAJA METALICA PARA ALMACENAMIE	306.451,00	(306.451,00)	0,00





<b>CODIGO</b>	<b>DESCRIPCION ACTIVO</b>	<b>VALOR ACTIVO</b>	<b>DEPRECIACION</b>	<b>VALOR EN LIBROS</b>
000605234	BASE MODULAR EN C PARA SUPERFI	86.160,00	(84.723,98)	1.436,02
000605235	BASE MODULAR EN C PARA SUPERFI	86.160,00	(84.723,98)	1.436,02
000605236	BASE MODULAR EN C PARA SUPERFI	86.160,00	(84.723,98)	1.436,02
000605237	BASE MODULAR EN C PARA SUPERFI	86.160,00	(84.723,98)	1.436,02
000605238	BASE MODULAR EN C PARA SUPERFI	86.160,00	(84.723,98)	1.436,02
000605239	BASE MODULAR EN C PARA SUPERFI	86.160,00	(84.723,98)	1.436,02
000605240	BASE MODULAR EN C PARA SUPERFI	86.160,00	(84.723,98)	1.436,02
000605241	BASE MODULAR EN C PARA SUPERFI	86.160,00	(84.723,98)	1.436,02
000605242	BASE MODULAR EN C PARA SUPERFI	86.160,00	(84.723,98)	1.436,02
000605243	BASE MODULAR EN C PARA SUPERFI	86.160,00	(84.723,98)	1.436,02
000605244	FALDERO METALICO DE PUESTO MOD	43.080,00	(42.361,98)	718,02
000605245	FALDERO METALICO DE PUESTO MOD	43.080,00	(42.361,98)	718,02
000605246	FALDERO METALICO DE PUESTO MOD	43.080,00	(42.361,98)	718,02
000605247	FALDERO METALICO DE PUESTO MOD	43.080,00	(42.361,98)	718,02
000605248	FALDERO METALICO DE PUESTO MOD	43.080,00	(42.361,98)	718,02
000605249	FALDERO METALICO DE PUESTO MOD	43.080,00	(42.361,98)	718,02
000605250	FALDERO METALICO DE PUESTO MOD	43.080,00	(42.361,98)	718,02
000605251	FALDERO METALICO DE PUESTO MOD	43.080,00	(42.361,98)	718,02
000605252	FALDERO METALICO DE PUESTO MOD	43.080,00	(42.361,98)	718,02
000605253	FALDERO METALICO DE PUESTO MOD	43.080,00	(42.361,98)	718,02
000605254	FALDERO METALICO DE PUESTO MOD	43.080,00	(42.361,98)	718,02
000605255	FALDERO METALICO DE PUESTO MOD	43.080,00	(42.361,98)	718,02
000605256	FALDERO METALICO DE PUESTO MOD	43.080,00	(42.361,98)	718,02
000605257	FALDERO METALICO DE PUESTO MOD	43.080,00	(42.361,98)	718,02
000605258	FALDERO METALICO DE PUESTO MOD	43.080,00	(42.361,98)	718,02
000605259	FALDERO METALICO DE PUESTO MOD	43.080,00	(42.361,98)	718,02
000605260	FALDERO METALICO DE PUESTO MOD	43.080,00	(42.361,98)	718,02
000605261	FALDERO METALICO DE PUESTO MOD	43.080,00	(42.361,98)	718,02
000605262	FALDERO METALICO DE PUESTO MOD	43.080,00	(42.361,98)	718,02
000605263	FALDERO METALICO DE PUESTO MOD	43.080,00	(42.361,98)	718,02
000605264	FALDERO METALICO DE PUESTO MOD	43.080,00	(42.361,98)	718,02
000605265	FALDERO METALICO DE PUESTO MOD	43.080,00	(42.361,98)	718,02
000605266	FALDERO METALICO DE PUESTO MOD	43.080,00	(42.362,00)	718,00
000605267	FALDERO METALICO DE PUESTO MOD	43.080,00	(42.361,98)	718,02
000605268	FALDERO METALICO DE PUESTO MOD	43.080,00	(42.361,98)	718,02
000605269	FALDERO METALICO DE PUESTO MOD	43.080,00	(42.361,98)	718,02
000605270	ARCHIVADOR METALICO 3 GAVETAS	172.320,00	(169.447,98)	2.872,02
000605271	ARCHIVADOR METALICO 3 GAVETAS	172.320,00	(169.447,98)	2.872,02
000605272	ARCHIVADOR METALICO 3 GAVETAS	172.320,00	(169.447,98)	2.872,02
000605273	ARCHIVADOR METALICO 3 GAVETAS	172.320,00	(169.447,98)	2.872,02
000605274	ARCHIVADOR METALICO 3 GAVETAS	172.320,00	(169.447,98)	2.872,02
000605275	ARCHIVADOR METALICO 3 GAVETAS	172.320,00	(169.447,98)	2.872,02
000605276	ARCHIVADOR METALICO 3 GAVETAS	172.320,00	(169.447,98)	2.872,02
000605277	ARCHIVADOR METALICO 3 GAVETAS	172.320,00	(169.447,98)	2.872,02
000605278	ARCHIVADOR METALICO 3 GAVETAS	172.320,00	(169.447,98)	2.872,02
000605279	ARCHIVADOR METALICO 3 GAVETAS	172.320,00	(169.447,98)	2.872,02
000605280	ARCHIVADOR METALICO 3 GAVETAS	172.320,00	(169.447,98)	2.872,02

<b>CODIGO</b>	<b>DESCRIPCION ACTIVO</b>	<b>VALOR ACTIVO</b>	<b>DEPRECIACION</b>	<b>VALOR EN LIBROS</b>
000605281	ARCHIVADOR METALICO 3 GAVETAS	172.320,00	(169.447,98)	2.872,02
000605282	ARCHIVADOR METALICO 3 GAVETAS	172.320,00	(169.447,98)	2.872,02
000605283	ARCHIVADOR METALICO 3 GAVETAS	172.320,00	(169.447,98)	2.872,02
000605284	ARCHIVADOR METALICO 3 GAVETAS	172.320,00	(169.447,98)	2.872,02
000605285	ARCHIVADOR METALICO 3 GAVETAS	172.320,00	(169.447,98)	2.872,02
000605286	ARCHIVADOR METALICO 3 GAVETAS	172.320,00	(169.447,98)	2.872,02
000605287	ARCHIVADOR METALICO 3 GAVETAS	172.320,00	(169.447,98)	2.872,02
000605288	ARCHIVADOR METALICO 3 GAVETAS	172.320,00	(169.447,98)	2.872,02
000605289	ARCHIVADOR METALICO 3 GAVETAS	172.320,00	(169.447,98)	2.872,02
000605290	ARCHIVADOR METALICO 3 GAVETAS	172.320,00	(169.447,98)	2.872,02
000605291	ARCHIVADOR METALICO 3 GAVETAS	172.320,00	(169.447,98)	2.872,02
000605292	ARCHIVADOR METALICO 3 GAVETAS	172.320,00	(169.447,98)	2.872,02
000605293	ARCHIVADOR METALICO 3 GAVETAS	172.320,00	(169.447,98)	2.872,02
000605294	ARCHIVADOR METALICO 3 GAVETAS	172.320,00	(169.447,98)	2.872,02
000605295	ARCHIVADOR METALICO 3 GAVETAS	172.320,00	(169.447,98)	2.872,02
000605296	SUPERFICIE MODULAR AMARILLA	129.240,00	(127.085,98)	2.154,02
000605297	SUPERFICIE MODULAR AMARILLA	129.240,00	(127.085,98)	2.154,02
000605298	SUPERFICIE MODULAR AMARILLA	129.240,00	(127.085,98)	2.154,02
000605299	SUPERFICIE MODULAR AMARILLA	129.240,00	(127.085,98)	2.154,02
000605300	SUPERFICIE MODULAR AMARILLA	129.240,00	(127.085,98)	2.154,02
000605301	SUPERFICIE MODULAR AMARILLA	129.240,00	(127.085,98)	2.154,02
000605302	SUPERFICIE MODULAR AMARILLA	129.240,00	(127.085,98)	2.154,02
000605303	SUPERFICIE MODULAR AMARILLA	129.240,00	(127.085,98)	2.154,02
000605304	SUPERFICIE MODULAR AMARILLA	129.240,00	(127.085,98)	2.154,02
000605305	SUPERFICIE MODULAR AMARILLA	129.240,00	(127.085,98)	2.154,02
000605306	SUPERFICIE MODULAR AMARILLA	129.240,00	(127.085,98)	2.154,02
000605307	SUPERFICIE MODULAR AMARILLA	129.240,00	(127.085,98)	2.154,02
000605308	SUPERFICIE MODULAR AMARILLA	129.240,00	(127.085,98)	2.154,02
000605309	SUPERFICIE MODULAR AMARILLA	129.240,00	(127.085,98)	2.154,02
000605310	SUPERFICIE MODULAR AMARILLA	129.240,00	(127.085,98)	2.154,02
000605311	SUPERFICIE MODULAR AMARILLA	129.240,00	(127.085,98)	2.154,02
000605312	SUPERFICIE MODULAR AMARILLA	129.240,00	(127.085,98)	2.154,02
000605313	SUPERFICIE MODULAR AMARILLA	129.240,00	(127.085,98)	2.154,02
000605314	SUPERFICIE MODULAR AMARILLA	129.240,00	(127.085,98)	2.154,02
000605315	SUPERFICIE MODULAR AMARILLA	129.240,00	(127.085,98)	2.154,02
000605316	SUPERFICIE MODULAR AMARILLA	129.240,00	(127.085,98)	2.154,02
000605317	SUPERFICIE MODULAR AMARILLA	129.240,00	(127.085,98)	2.154,02
000605318	SUPERFICIE MODULAR AMARILLA	129.240,00	(127.085,98)	2.154,02
000605319	SUPERFICIE MODULAR AMARILLA	129.240,00	(127.085,98)	2.154,02
000605320	SUPERFICIE MODULAR AMARILLA	129.240,00	(127.085,98)	2.154,02
000605321	SUPERFICIE MODULAR AMARILLA	129.240,00	(127.085,98)	2.154,02
000605322	SILLA SECRETARIAL CON RODACHIN	165.500,00	(162.722,32)	2.777,68
000605323	SILLA SECRETARIAL CON RODACHIN	165.500,00	(162.722,32)	2.777,68
000605324	SILLA SECRETARIAL CON RODACHIN	165.500,00	(162.722,32)	2.777,68
000605325	SILLA SECRETARIAL CON RODACHIN	165.500,00	(162.722,32)	2.777,68
000605326	SILLA SECRETARIAL CON RODACHIN	165.500,00	(162.722,32)	2.777,68
000605327	SILLA SECRETARIAL CON RODACHIN	165.500,00	(162.722,32)	2.777,68

<b>CODIGO</b>	<b>DESCRIPCION ACTIVO</b>	<b>VALOR ACTIVO</b>	<b>DEPRECIACION</b>	<b>VALOR EN LIBROS</b>
000605328	SILLA SECRETARIAL CON RODACHIN	165.500,00	(162.722,32)	2.777,68
000605330	SILLA SECRETARIAL CON RODACHIN	165.500,00	(162.722,32)	2.777,68
000605331	SILLA SECRETARIAL CON RODACHIN	165.500,00	(162.722,32)	2.777,68
000605333	SILLA SECRETARIAL CON RODACHIN	165.500,00	(162.722,32)	2.777,68
000605334	SILLA SECRETARIAL CON RODACHIN	165.500,00	(162.722,32)	2.777,68
000605335	SILLA SECRETARIAL CON RODACHIN	165.500,00	(162.722,32)	2.777,68
000605336	SILLA SECRETARIAL CON RODACHIN	165.500,00	(162.722,32)	2.777,68
000605337	SILLA SECRETARIAL CON RODACHIN	165.500,00	(162.722,32)	2.777,68
000605338	SILLA SECRETARIAL CON RODACHIN	165.500,00	(162.722,32)	2.777,68
000605339	SILLA SECRETARIAL CON RODACHIN	165.500,00	(162.722,32)	2.777,68
000605340	SILLA SECRETARIAL CON RODACHIN	165.500,00	(162.722,32)	2.777,68
000605341	SILLA SECRETARIAL CON RODACHIN	165.500,00	(162.722,32)	2.777,68
000605343	SILLA SECRETARIAL CON RODACHIN	165.500,00	(162.722,32)	2.777,68
000605344	SILLA SECRETARIAL CON RODACHIN	165.500,00	(162.722,32)	2.777,68
000605345	SILLA SECRETARIAL CON RODACHIN	165.500,00	(162.722,32)	2.777,68
000605347	SILLA SECRETARIAL CON RODACHIN	165.500,00	(162.722,32)	2.777,68
000605349	SILLA SECRETARIAL CON RODACHIN	165.500,00	(162.722,32)	2.777,68
000605351	SILLA SECRETARIAL CON RODACHIN	165.500,00	(162.722,32)	2.777,68
000605352	SILLA SECRETARIAL CON RODACHIN	165.500,00	(162.722,32)	2.777,68
000605353	SILLA SECRETARIAL CON RODACHIN	165.500,00	(162.722,32)	2.777,68
000605354	SILLA SECRETARIAL CON RODACHIN	165.500,00	(162.722,32)	2.777,68
000605355	SILLA SECRETARIAL CON RODACHIN	165.500,00	(162.722,32)	2.777,68
000605356	SILLA SECRETARIAL CON RODACHIN	165.500,00	(162.722,32)	2.777,68
000605358	SILLA SECRETARIAL CON RODACHIN	165.500,00	(162.722,32)	2.777,68
000605359	SILLA SECRETARIAL CON RODACHIN	165.500,00	(162.722,32)	2.777,68
000605361	SILLA SECRETARIAL CON RODACHIN	165.500,00	(162.722,32)	2.777,68
000605362	CILOPARQUEADERO METALICO DE PI	906.976,00	(891.844,25)	15.131,75
000605363	CILOPARQUEADERO METALICO DE PI	906.976,00	(891.844,25)	15.131,75
000605364	CICLOPARQUEADERO METALICO DE P	906.976,00	(891.844,27)	15.131,73
000605365	CILOPARQUEADERO METALICO DE PI	906.976,00	(891.844,27)	15.131,73
000605366	CICLOPARQUEADERO METALICO DE P	272.096,00	(267.564,93)	4.531,07
000605367	LOCKER 16 COMPARTIMENTOS	800.000,00	(786.647,32)	13.352,68
000605513	SOFA EN MADERA MACIZA	696.000,00	(626.399,98)	69.600,02
000605514	MESA PLEGABLE LAMINADA	452.000,00	(406.782,33)	45.217,67
000605515	MESA DE CENTRO	357.000,00	(321.300,00)	35.700,00
000605516	SILLA INTERLOCUTORA COLOR NEGR	110.000,00	(98.982,32)	11.017,68
000605517	SILLA INTERLOCUTORA COLOR NEGR	110.000,00	(98.982,32)	11.017,68
000605518	SILLA INTERLOCUTORA COLOR NEGR	110.000,00	(98.982,32)	11.017,68
000605519	SILLA INTERLOCUTORA COLOR NEGR	110.000,00	(98.982,32)	11.017,68
000605520	SILLA INTERLOCUTORA COLOR NEGR	110.000,00	(98.982,32)	11.017,68
000605521	SILLA INTERLOCUTORA COLOR NEGR	110.000,00	(98.982,32)	11.017,68
000605522	SILLA INTERLOCUTORA COLOR NEGR	110.000,00	(98.982,32)	11.017,68
000605523	SILLA INTERLOCUTORA COLOR NEGR	110.000,00	(98.982,32)	11.017,68
000605524	SILLA INTERLOCUTORA COLOR NEGR	110.000,00	(98.982,32)	11.017,68
000605525	SILLA INTERLOCUTORA COLOR NEGR	110.000,00	(98.982,32)	11.017,68
000605526	SILLA INTERLOCUTORA COLOR NEGR	110.000,00	(98.982,32)	11.017,68
000605527	SILLA INTERLOCUTORA COLOR NEGR	110.000,00	(98.982,32)	11.017,68









<b>CODIGO</b>	<b>DESCRIPCION ACTIVO</b>	<b>VALOR ACTIVO</b>	<b>DEPRECIACION</b>	<b>VALOR EN LIBROS</b>
000605937	BASE PARA SUPERFICIE	50.000,00	(41.650,32)	8.349,68
000605938	PEDESTAL METÁLICO PARA SUPERFI	50.000,00	(41.650,32)	8.349,68
000605941	ESTANTERIA METALICA SEMIINDUST	450.000,00	(367.499,98)	82.500,02
000605942	ESTANTERIA METALICA SEMIINDUST	450.000,00	(367.499,98)	82.500,02
000605943	ESTANTERIA METALICA SEMIINDUST	450.000,00	(367.499,98)	82.500,02
000605944	ESTANTERIA METALICA SEMIINDUST	450.000,00	(367.499,98)	82.500,02
000605945	ESTANTERIA METALICA SEMIINDUST	450.000,00	(367.499,98)	82.500,02
000605946	ESTANTERIA METALICA SEMIINDUST	450.000,00	(367.499,98)	82.500,02
000605947	ESTANTERIA METALICA SEMIINDUST	450.000,00	(367.499,98)	82.500,02
000605948	ESTANTERIA METALICA SEMIINDUST	450.000,00	(367.499,98)	82.500,02
000605949	ESTANTERIA METALICA SEMIINDUST	450.000,00	(367.499,98)	82.500,02
000605950	ESTANTERIA METALICA SEMIINDUST	450.000,00	(367.499,98)	82.500,02
000605951	ESTANTERIA METALICA SEMIINDUST	450.000,00	(367.500,00)	82.500,00
000605952	ESTANTERIA METALICA SEMIINDUST	450.000,00	(367.499,98)	82.500,02
000605953	ESTANTERIA METALICA SEMIINDUST	450.000,00	(367.499,98)	82.500,02
000605954	ESTANTERIA METALICA SEMIINDUST	450.000,00	(367.499,98)	82.500,02
000605955	ESTANTERIA METALICA SEMIINDUST	450.000,00	(367.499,98)	82.500,02
000605958	ARCHIVADOR RODANTE PARA ARCHIV	27.075.230,00	(20.757.683,82)	6.317.546,18
000605959	ESTANTERIA METALICA SEMIINDUST	450.000,00	(337.499,98)	112.500,02
000605960	ESTANTERIA METALICA SEMIINDUST	450.000,00	(337.499,98)	112.500,02
000605961	ESTANTERIA METALICA SEMIINDUST	450.000,00	(202.499,98)	247.500,02
000605962	ESTANTERIA METALICA SEMIINDUST	450.000,00	(337.499,98)	112.500,02
000605963	ESTANTERIA METALICA SEMIINDUST	450.000,00	(337.499,98)	112.500,02
000605964	ESTANTERIA METALICA SEMIINDUST	450.000,00	(337.499,98)	112.500,02
000605965	ESTANTERIA METALICA SEMIINDUST	450.000,00	(337.499,98)	112.500,02
000605966	ESTANTERIA METALICA SEMIINDUST	450.000,00	(337.499,98)	112.500,02
000605967	ESTANTERIA METALICA SEMIINDUST	450.000,00	(337.500,00)	112.500,00
000605968	ESTANTERIA METALICA SEMIINDUST	450.000,00	(337.499,98)	112.500,02
000605969	ESTANTERIA METALICA SEMIINDUST	450.000,00	(337.499,98)	112.500,02
000605970	ESTANTERIA METALICA SEMIINDUST	450.000,00	(337.499,98)	112.500,02
000605971	ESTANTERIA METALICA SEMIINDUST	450.000,00	(337.499,98)	112.500,02
000605972	ESTANTERIA METALICA SEMIINDUST	450.000,00	(337.499,98)	112.500,02
000605973	ESTANTERIA METALICA SEMIINDUST	450.000,00	(337.499,98)	112.500,02
000605974	ESTANTERIA METALICA SEMIINDUST	450.000,00	(337.499,98)	112.500,02
000605975	ESTANTERIA METALICA SEMIINDUST	450.000,00	(337.499,98)	112.500,02
000605976	ESTANTERIA METALICA SEMIINDUST	450.000,00	(337.499,98)	112.500,02
000605977	ESTANTERIA METALICA SEMIINDUST	450.000,00	(337.500,00)	112.500,00
000605978	ESTANTERIA METALICA SEMIINDUST	450.000,00	(337.499,98)	112.500,02
000605979	ESTANTERIA METALICA SEMIINDUST	450.000,00	(337.500,00)	112.500,00
000605980	ESTANTERIA METALICA SEMIINDUST	450.000,00	(337.500,00)	112.500,00
000605981	ESTANTERIA METALICA SEMIINDUST	450.000,00	(337.499,98)	112.500,02
000605982	CARRETILLA TIPO ZORRA CON PLAT	489.000,00	(427.875,00)	61.125,00
000605983	CARRETILLA TIPO ZORRA	489.000,00	(366.750,00)	122.250,00
000605984	ESTANTERIA METALICA SEMIINDUST	450.000,00	(337.499,98)	112.500,02
000605985	ESTANTERIA METALICA SEMIINDUST	450.000,00	(337.499,98)	112.500,02
000605986	ESTANTERIA METALICA SEMIINDUST	450.000,00	(337.499,98)	112.500,02
000605987	ESTANTERIA METALICA SEMIINDUST	450.000,00	(337.500,00)	112.500,00



<b>CODIGO</b>	<b>DESCRIPCION ACTIVO</b>	<b>VALOR ACTIVO</b>	<b>DEPRECIACION</b>	<b>VALOR EN LIBROS</b>
000606189	LOCKER METALICO 6 PUESTOS AZUL	508.261,00	(347.311,00)	160.950,00
000606212	CAMILLA TIPO DIVAN PARA EXAMEN	255.255,00	(255.254,00)	1,00
000606213	CAMILLA TIPO DIVAN PARA EXAMEN	255.255,00	(255.254,00)	1,00
000606214	BIOMBO DE TRES CUERPOS	224.315,00	(224.314,00)	1,00
000606215	BIOMBO DE TRES CUERPOS	224.315,00	(224.304,42)	10,58
000606216	SILLA ERGONOMICA GIRATORIA	190.000,00	(114.011,65)	75.988,35
000606217	SILLA ERGONOMICA GIRATORIA	190.000,00	(114.011,65)	75.988,35
000606218	SILLA ERGONOMICA GIRATORIA	190.000,00	(114.011,63)	75.988,37
000606219	SILLA ERGONOMICA GIRATORIA	190.000,00	(114.011,65)	75.988,35
000606220	SILLA ERGONOMICA GIRATORIA	190.000,00	(114.011,65)	75.988,35
000606221	SILLA ERGONOMICA GIRATORIA	190.000,00	(114.011,67)	75.988,33
000606222	SILLA ERGONOMICA GIRATORIA	190.000,00	(114.011,65)	75.988,35
000606223	SILLA ERGONOMICA GIRATORIA	190.000,00	(114.011,67)	75.988,33
000606224	SILLA ERGONOMICA GIRATORIA	190.000,00	(114.011,65)	75.988,35
000606225	SILLA ERGONOMICA GIRATORIA	190.000,00	(114.011,65)	75.988,35
000606226	SILLA ERGONOMICA GIRATORIA	190.000,00	(114.011,65)	75.988,35
000606227	SILLA ERGONOMICA GIRATORIA	190.000,00	(114.011,65)	75.988,35
000606228	SILLA ERGONOMICA GIRATORIA	190.000,00	(114.011,65)	75.988,35
000606229	SILLA ERGONOMICA GIRATORIA	190.000,00	(114.011,65)	75.988,35
000606230	SILLA ERGONOMICA GIRATORIA	190.000,00	(114.011,65)	75.988,35
000606231	SILLA ERGONOMICA GIRATORIA	190.000,00	(114.011,65)	75.988,35
000606232	SILLA ERGONOMICA GIRATORIA	190.000,00	(114.011,65)	75.988,35
000606233	SILLA ERGONOMICA GIRATORIA	190.000,00	(114.011,65)	75.988,35
000606234	SILLA ERGONOMICA GIRATORIA	190.000,00	(114.011,65)	75.988,35
000606235	SILLA ERGONOMICA GIRATORIA	190.000,00	(114.011,65)	75.988,35
000606236	SILLA ERGONOMICA GIRATORIA	190.000,00	(114.011,65)	75.988,35
000606237	SILLA ERGONOMICA GIRATORIA	190.000,00	(114.011,65)	75.988,35
000606238	SILLA ERGONOMICA GIRATORIA	190.000,00	(114.011,65)	75.988,35
000606239	SILLA ERGONOMICA GIRATORIA	190.000,00	(114.011,65)	75.988,35
000606240	SILLA ERGONOMICA GIRATORIA	190.000,00	(114.011,65)	75.988,35
000606241	SILLA ERGONOMICA GIRATORIA	190.000,00	(114.011,65)	75.988,35
000606242	SILLA ERGONOMICA GIRATORIA	190.000,00	(114.011,65)	75.988,35
000606243	SILLA ERGONOMICA GIRATORIA	190.000,00	(114.011,65)	75.988,35
000606244	SILLA ERGONOMICA GIRATORIA	190.000,00	(114.011,65)	75.988,35
000606245	SILLA ERGONOMICA GIRATORIA	190.000,00	(114.011,65)	75.988,35
000606246	SILLA ERGONOMICA GIRATORIA	190.000,00	(114.011,65)	75.988,35
000606247	SILLA ERGONOMICA GIRATORIA	190.000,00	(114.011,65)	75.988,35
000606248	SILLA ERGONOMICA GIRATORIA	190.000,00	(114.011,65)	75.988,35
000606249	SILLA ERGONOMICA GIRATORIA	190.000,00	(114.011,65)	75.988,35
000606250	SILLA ERGONOMICA GIRATORIA	190.000,00	(114.011,65)	75.988,35
000606251	SILLA ERGONOMICA GIRATORIA	190.000,00	(114.011,65)	75.988,35
000606252	SILLA ERGONOMICA GIRATORIA	190.000,00	(114.011,65)	75.988,35
000606253	SILLA ERGONOMICA GIRATORIA	190.000,00	(114.011,65)	75.988,35
000606254	SILLA ERGONOMICA GIRATORIA	190.000,00	(114.011,65)	75.988,35
000606255	POLTRONA EN CUERO RECLINABLE	899.999,00	(539.999,97)	359.999,03
000606256	POLTRONA EN CUERO RECLINABLE	899.999,00	(539.999,97)	359.999,03
000606257	SUPERFICIE MODULAR COLOR MIEL	198.000,00	(118.799,98)	79.200,02

<b>CODIGO</b>	<b>DESCRIPCION ACTIVO</b>	<b>VALOR ACTIVO</b>	<b>DEPRECIACION</b>	<b>VALOR EN LIBROS</b>
000606258	SUPERFICIE MODULAR COLOR MIEL	198.000,00	(118.799,98)	79.200,02
000606259	SUPERFICIE MODULAR COLOR MIEL	198.000,00	(118.799,98)	79.200,02
000606260	SUPERFICIE MODULAR COLOR MIEL	198.000,00	(118.799,98)	79.200,02
000606261	SUPERFICIE MODULAR COLOR MIEL	198.000,00	(118.799,98)	79.200,02
000606262	SUPERFICIE MODULAR COLOR MIEL	198.000,00	(118.799,98)	79.200,02
000606263	SUPERFICIE MODULAR COLOR MIEL	198.000,00	(118.799,98)	79.200,02
000606264	SUPERFICIE MODULAR COLOR MIEL	198.000,00	(118.799,98)	79.200,02
000606265	SUPERFICIE MODULAR COLOR MIEL	198.000,00	(118.799,98)	79.200,02
000606266	SUPERFICIE MODULAR COLOR MIEL	198.000,00	(118.799,98)	79.200,02
000606267	SUPERFICIE MODULAR COLOR MIEL	198.000,00	(118.799,98)	79.200,02
000606268	SUPERFICIE MODULAR COLOR MIEL	198.000,00	(118.799,98)	79.200,02
000606269	SUPERFICIE MODULAR COLOR MIEL	198.000,00	(118.799,98)	79.200,02
000606270	SUPERFICIE MODULAR COLOR MIEL	198.000,00	(118.799,98)	79.200,02
000606271	SUPERFICIE MODULAR COLOR MIEL	198.000,00	(118.799,98)	79.200,02
000606272	ARCHIVADOR METALICO TRES GAVET	99.000,00	(59.399,98)	39.600,02
000606273	ARCHIVADOR METALICO TRES GAVET	99.000,00	(59.399,98)	39.600,02
000606274	ARCHIVADOR METALICO TRES GAVET	99.000,00	(59.399,98)	39.600,02
000606275	ARCHIVADOR METALICO TRES GAVET	99.000,00	(59.399,98)	39.600,02
000606276	ARCHIVADOR METALICO TRES GAVET	99.000,00	(59.399,98)	39.600,02
000606277	ARCHIVADOR METALICO TRES GAVET	99.000,00	(59.399,98)	39.600,02
000606278	ARCHIVADOR METALICO TRES GAVET	99.000,00	(59.399,98)	39.600,02
000606279	ARCHIVADOR METALICO TRES GAVET	99.000,00	(59.399,98)	39.600,02
000606280	ARCHIVADOR METALICO TRES GAVET	99.000,00	(59.399,98)	39.600,02
000606281	ARCHIVADOR METALICO TRES GAVET	99.000,00	(59.399,98)	39.600,02
000606282	ARCHIVADOR METALICO TRES GAVET	99.000,00	(59.399,98)	39.600,02
000606283	ARCHIVADOR METALICO TRES GAVET	99.000,00	(59.399,98)	39.600,02
000606284	ARCHIVADOR METALICO TRES GAVET	99.000,00	(59.399,98)	39.600,02
000606285	ARCHIVADOR METALICO TRES GAVET	99.000,00	(59.399,98)	39.600,02
000606286	ARCHIVADOR METALICO TRES GAVET	99.000,00	(59.399,98)	39.600,02
000606287	BASE EN H PARA SUPERFICIE	33.000,00	(19.799,98)	13.200,02
000606288	BASE EN H PARA SUPERFICIE	33.000,00	(19.799,98)	13.200,02
000606289	BASE EN H PARA SUPERFICIE	33.000,00	(19.799,98)	13.200,02
000606290	BASE EN H PARA SUPERFICIE	33.000,00	(19.799,98)	13.200,02
000606291	BASE EN H PARA SUPERFICIE	33.000,00	(19.799,98)	13.200,02
000606292	BASE EN H PARA SUPERFICIE	33.000,00	(19.799,98)	13.200,02
000606293	BASE EN H PARA SUPERFICIE	33.000,00	(19.799,98)	13.200,02
000606295	BASE EN H PARA SUPERFICIE	33.000,00	(19.799,98)	13.200,02
000606296	BASE EN H PARA SUPERFICIE	33.000,00	(19.799,98)	13.200,02
000606297	BASE EN H PARA SUPERFICIE	33.000,00	(19.799,98)	13.200,02
000606298	BASE EN H PARA SUPERFICIE	33.000,00	(19.799,98)	13.200,02
000606299	BASE EN H PARA SUPERFICIE	33.000,00	(19.799,98)	13.200,02
000606300	BASE EN H PARA SUPERFICIE	33.000,00	(19.799,98)	13.200,02
000606301	BASE EN H PARA SUPERFICIE	33.000,00	(19.799,98)	13.200,02
000606302	MESA PARA EXTERIOR EN VIDRIO	465.000,00	(278.999,98)	186.000,02
000606303	MESA PARA EXTERIOR EN VIDRIO	465.000,00	(278.999,98)	186.000,02
000606304	MESA PARA EXTERIOR EN VIDRIO	465.000,00	(278.999,98)	186.000,02
000606305	MESA PARA EXTERIOR EN VIDRIO	465.000,00	(278.999,98)	186.000,02



<b>CODIGO</b>	<b>DESCRIPCION ACTIVO</b>	<b>VALOR ACTIVO</b>	<b>DEPRECIACION</b>	<b>VALOR EN LIBROS</b>
000606353	SILLA PARA EXTERIOR EN RATAN	93.000,00	(55.799,98)	37.200,02
000606354	SILLA PARA EXTERIOR EN RATAN	93.000,00	(55.799,98)	37.200,02
000606355	SILLA PARA EXTERIOR EN RATAN	93.000,00	(55.799,98)	37.200,02
000606356	SILLA PARA EXTERIOR EN RATAN	93.000,00	(55.799,98)	37.200,02
000606357	SILLA PARA EXTERIOR EN RATAN	93.000,00	(55.799,98)	37.200,02
000606358	SILLA PARA EXTERIOR EN RATAN	93.000,00	(55.799,98)	37.200,02
000606359	SILLA PARA EXTERIOR EN RATAN	93.000,00	(55.799,98)	37.200,02
000606360	SILLA PARA EXTERIOR EN RATAN	93.000,00	(55.799,98)	37.200,02
000606361	SILLA PARA EXTERIOR EN RATAN	93.000,00	(55.799,98)	37.200,02
000606362	SILLA PARA EXTERIOR EN RATAN	93.000,00	(55.799,98)	37.200,02
000606363	SILLA PARA EXTERIOR EN RATAN	93.000,00	(55.799,98)	37.200,02
000606364	SILLA PARA EXTERIOR EN RATAN	93.000,00	(55.799,98)	37.200,02
000606365	SILLA PARA EXTERIOR EN RATAN	93.000,00	(55.799,98)	37.200,02
000606366	SILLA PARA EXTERIOR EN RATAN	93.000,00	(55.799,98)	37.200,02
000606367	SILLA PARA EXTERIOR EN RATAN	93.000,00	(55.799,98)	37.200,02
000606368	MESA PLEGABLE PARA REUNIONES	737.800,00	(418.097,67)	319.702,33
000606369	CORTINAS BLACKOUT PARA AUDITOR	8.970.000,00	(4.933.500,00)	4.036.500,00
000606370	ESCRITORIO EN FORMICA	1.667.500,00	(917.135,67)	750.364,33
000606371	SOFA EN MICROFIBRA	700.000,00	(326.675,65)	373.324,35
000606372	SOFA EN MICROFIBRA	700.000,00	(326.675,65)	373.324,35
000606373	POLTRONA EN MICROFIBRA	810.000,00	(377.999,98)	432.000,02
000606374	POLTRONA EN MICROFIBRA	810.000,00	(377.999,98)	432.000,02
000606375	POLTRONA EN MICROFIBRA	810.000,00	(377.999,98)	432.000,02
000606376	POLTRONA EN MICROFIBRA	810.000,00	(377.999,98)	432.000,02
000606377	MESA DE CENTRO EN MADERA	180.000,00	(83.999,98)	96.000,02
000606378	MESA DE CENTRO EN MADERA	180.000,00	(83.999,98)	96.000,02
000606379	POLTRONA EN MICROFIBRA	810.000,00	(377.999,98)	432.000,02
000606380	POLTRONA EN MICROFIBRA	810.000,00	(377.999,98)	432.000,02
000606381	MESA DE CENTRO EN MADERA	180.000,00	(83.999,98)	96.000,02
000606382	MESA EN MADERA CUADRADA	1.200.000,00	(559.999,98)	640.000,02
000606383	MESA EN MADERA CUADRADA	1.200.000,00	(559.999,98)	640.000,02
000606384	SILLA TIPO BAR	250.000,00	(116.675,65)	133.324,35
000606385	SILLA TIPO BAR	250.000,00	(116.675,65)	133.324,35
000606386	SILLA TIPO BAR	250.000,00	(116.675,65)	133.324,35
000606387	SILLA TIPO BAR	250.000,00	(116.675,65)	133.324,35
000606388	SILLA TIPO BAR	250.000,00	(116.675,65)	133.324,35
000606389	SILLA TIPO BAR	250.000,00	(116.675,65)	133.324,35
000606390	SILLA TIPO BAR	250.000,00	(116.675,65)	133.324,35
000606391	SILLA TIPO BAR	250.000,00	(116.675,65)	133.324,35
000606392	SUPERFICIE MODULAR RECTANGULAR	24.135,00	(10.854,23)	13.280,77
000606393	SUPERFICIE MODULAR RECTANGULAR	24.135,00	(10.854,23)	13.280,77
000606394	SUPERFICIE MODULAR RECTANGULAR	24.135,00	(10.854,23)	13.280,77
000606395	SUPERFICIE MODULAR RECTANGULAR	24.135,00	(10.854,23)	13.280,77
000606396	SUPERFICIE MODULAR RECTANGULAR	24.135,00	(10.854,23)	13.280,77
000606397	SUPERFICIE MODULAR RECTANGULAR	24.135,00	(10.854,23)	13.280,77
000606398	SUPERFICIE MODULAR RECTANGULAR	24.135,00	(10.854,23)	13.280,77
000606399	SUPERFICIE MODULAR RECTANGULAR	24.135,00	(10.854,23)	13.280,77



<b>CODIGO</b>	<b>DESCRIPCION ACTIVO</b>	<b>VALOR ACTIVO</b>	<b>DEPRECIACION</b>	<b>VALOR EN LIBROS</b>
000606447	ARCHIVADOR METALICO	24.135,00	(10.854,23)	13.280,77
000606448	ARCHIVADOR METALICO	24.135,00	(10.854,23)	13.280,77
000606449	ARCHIVADOR METALICO	24.135,00	(10.854,23)	13.280,77
000606450	ARCHIVADOR METALICO	24.135,00	(10.854,23)	13.280,77
000606451	ARCHIVADOR METALICO	24.135,00	(10.854,23)	13.280,77
000606452	BASE PARA SUPERFICIE	12.069,00	(5.427,13)	6.641,87
000606453	BASE PARA SUPERFICIE	12.069,00	(5.427,13)	6.641,87
000606454	BASE PARA SUPERFICIE	12.069,00	(5.427,13)	6.641,87
000606455	BASE PARA SUPERFICIE	12.069,00	(5.427,13)	6.641,87
000606456	BASE PARA SUPERFICIE	12.069,00	(5.427,13)	6.641,87
000606457	BASE PARA SUPERFICIE	12.069,00	(5.427,13)	6.641,87
000606458	BASE PARA SUPERFICIE	12.069,00	(5.427,13)	6.641,87
000606459	BASE PARA SUPERFICIE	12.069,00	(5.427,13)	6.641,87
000606460	BASE PARA SUPERFICIE	12.069,00	(5.427,13)	6.641,87
000606461	BASE PARA SUPERFICIE	12.069,00	(5.427,13)	6.641,87
000606462	BASE PARA SUPERFICIE	12.069,00	(5.427,13)	6.641,87
000606463	BASE PARA SUPERFICIE	12.069,00	(5.427,13)	6.641,87
000606464	BASE PARA SUPERFICIE	12.068,00	(5.427,12)	6.640,88
000606465	BASE PARA SUPERFICIE	12.068,00	(5.427,12)	6.640,88
000606466	BASE PARA SUPERFICIE	12.068,00	(5.427,12)	6.640,88
000606467	BASE PARA SUPERFICIE	12.068,00	(5.427,12)	6.640,88
000606468	BASE PARA SUPERFICIE	12.068,00	(5.427,12)	6.640,88
000606469	BASE PARA SUPERFICIE	12.068,00	(5.427,12)	6.640,88
000606470	BASE PARA SUPERFICIE	12.068,00	(5.427,12)	6.640,88
000606471	BASE PARA SUPERFICIE	12.068,00	(5.427,12)	6.640,88
000606472	BASE PARA SUPERFICIE	12.068,00	(5.427,12)	6.640,88
000606473	BASE PARA SUPERFICIE	12.068,00	(5.427,12)	6.640,88
000606474	BASE PARA SUPERFICIE	12.068,00	(5.427,12)	6.640,88
000606475	BASE PARA SUPERFICIE	12.068,00	(5.427,12)	6.640,88
000606476	BASE PARA SUPERFICIE	12.068,00	(5.427,12)	6.640,88
000606477	BASE PARA SUPERFICIE	12.068,00	(5.427,12)	6.640,88
000606478	BASE PARA SUPERFICIE	12.068,00	(5.427,12)	6.640,88
000606479	BASE PARA SUPERFICIE	12.068,00	(5.427,12)	6.640,88
000606480	BASE PARA SUPERFICIE	12.068,00	(5.427,12)	6.640,88
000606481	BASE PARA SUPERFICIE	12.068,00	(5.427,12)	6.640,88
000606482	SILLA SECRETARIAL SIN BRAZOS	90.000,00	(40.499,98)	49.500,02
000606483	SILLA SECRETARIAL SIN BRAZOS	90.000,00	(40.499,98)	49.500,02
000606484	SILLA SECRETARIAL SIN BRAZOS	90.000,00	(40.499,98)	49.500,02
000606485	SILLA SECRETARIAL SIN BRAZOS	90.000,00	(40.499,98)	49.500,02
000606486	SILLA SECRETARIAL SIN BRAZOS	90.000,00	(40.499,98)	49.500,02
000606487	SILLA SECRETARIAL SIN BRAZOS	90.000,00	(40.499,98)	49.500,02
000606488	SILLA SECRETARIAL SIN BRAZOS	90.000,00	(40.499,98)	49.500,02
000606489	SILLA SECRETARIAL SIN BRAZOS	90.000,00	(40.499,98)	49.500,02
000606490	SILLA SECRETARIAL SIN BRAZOS	90.000,00	(40.499,98)	49.500,02
000606491	SILLA SECRETARIAL SIN BRAZOS	90.000,00	(40.499,98)	49.500,02
000606492	SILLA SECRETARIAL SIN BRAZOS	90.000,00	(40.499,98)	49.500,02
000606493	SILLA SECRETARIAL SIN BRAZOS	90.000,00	(40.499,98)	49.500,02

<b>CODIGO</b>	<b>DESCRIPCION ACTIVO</b>	<b>VALOR ACTIVO</b>	<b>DEPRECIACION</b>	<b>VALOR EN LIBROS</b>
000606494	SILLA SECRETARIAL SIN BRAZOS	90.000,00	(40.499,98)	49.500,02
000606495	SILLA SECRETARIAL SIN BRAZOS	90.000,00	(40.499,98)	49.500,02
000606496	SILLA SECRETARIAL SIN BRAZOS	90.000,00	(40.499,98)	49.500,02
000606497	SILLA SECRETARIAL SIN BRAZOS	90.000,00	(40.499,98)	49.500,02
000606498	SILLA SECRETARIAL SIN BRAZOS	90.000,00	(40.499,98)	49.500,02
000606499	SILLA SECRETARIAL SIN BRAZOS	90.000,00	(40.499,98)	49.500,02
000606500	SILLA SECRETARIAL SIN BRAZOS	90.000,00	(40.499,98)	49.500,02
000606501	SILLA SECRETARIAL SIN BRAZOS	90.000,00	(40.499,98)	49.500,02
000606502	SILLA SECRETARIAL SIN BRAZOS	90.000,00	(40.499,98)	49.500,02
000606503	SILLA SECRETARIAL SIN BRAZOS	90.000,00	(40.500,00)	49.500,00
000606504	SILLA SECRETARIAL SIN BRAZOS	90.000,00	(40.499,98)	49.500,02
000606505	SILLA SECRETARIAL SIN BRAZOS	90.000,00	(40.499,98)	49.500,02
000606506	SILLA SECRETARIAL SIN BRAZOS	90.000,00	(40.499,98)	49.500,02
000606507	SILLA SECRETARIAL SIN BRAZOS	90.000,00	(40.499,98)	49.500,02
000606508	SILLA SECRETARIAL SIN BRAZOS	90.000,00	(40.499,98)	49.500,02
000606509	SILLA SECRETARIAL SIN BRAZOS	90.000,00	(40.499,98)	49.500,02
000606511	SILLA SECRETARIAL SIN BRAZOS	90.000,00	(40.499,98)	49.500,02
000606512	SILLA SECRETARIAL SIN BRAZOS	90.000,00	(40.499,98)	49.500,02
000606513	MESA DE TRABAJO TIPO BIBLIOTEC	251.795,00	(100.727,57)	151.067,43
000606514	MESA DE TRABAJO TIPO BIBLIOTEC	251.795,00	(100.727,57)	151.067,43
000606515	MESA DE TRABAJO TIPO BIBLIOTEC	251.795,00	(100.727,57)	151.067,43
000606516	MESA DE TRABAJO TIPO BIBLIOTEC	251.795,00	(100.727,57)	151.067,43
000606517	MESA DE TRABAJO TIPO BIBLIOTEC	251.795,00	(100.727,57)	151.067,43
000606518	MESA DE TRABAJO TIPO BIBLIOTEC	251.795,00	(100.727,57)	151.067,43
000606519	MESA DE TRABAJO TIPO BIBLIOTEC	251.795,00	(100.727,57)	151.067,43
000606520	MESA DE TRABAJO TIPO BIBLIOTEC	251.795,00	(100.727,57)	151.067,43
000606521	MESA DE TRABAJO TIPO BIBLIOTEC	251.795,00	(100.727,57)	151.067,43
000606522	MESA DE TRABAJO TIPO BIBLIOTEC	251.795,00	(100.727,57)	151.067,43
000606523	MESA DE TRABAJO TIPO BIBLIOTEC	251.795,00	(100.727,57)	151.067,43
000606524	MESA DE TRABAJO TIPO BIBLIOTEC	251.795,00	(100.727,57)	151.067,43
000606525	MESA DE TRABAJO TIPO BIBLIOTEC	251.795,00	(100.727,57)	151.067,43
000606526	MESA DE TRABAJO TIPO BIBLIOTEC	251.795,00	(100.727,57)	151.067,43
000606527	MESA PARA ELEMENTOS MUSEOGRAFI	231.740,00	(92.688,32)	139.051,68
000606528	MESA PARA ELEMENTOS MUSEOGRAFI	231.740,00	(92.688,32)	139.051,68
000606529	MESA PARA ELEMENTOS MUSEOGRAFI	231.740,00	(92.688,32)	139.051,68
000606530	MESA PARA ELEMENTOS MUSEOGRAFI	231.740,00	(92.688,32)	139.051,68
000606531	MESA PARA ELEMENTOS MUSEOGRAFI	231.740,00	(92.688,32)	139.051,68
000606532	MESA PARA ELEMENTOS MUSEOGRAFI	231.740,00	(92.688,32)	139.051,68
000606533	MESA PARA ELEMENTOS MUSEOGRAFI	231.740,00	(92.688,32)	139.051,68
000606534	MESA PARA ELEMENTOS MUSEOGRAFI	231.740,00	(92.688,32)	139.051,68
000606535	MESA PARA ELEMENTOS MUSEOGRAFI	231.740,00	(92.688,32)	139.051,68
000606536	MESA PARA ELEMENTOS MUSEOGRAFI	231.740,00	(92.688,32)	139.051,68
000606537	MUEBLE TIPO BIBLIOTECA REFEREN	1.087.065,00	(434.831,73)	652.233,27
000606538	MUEBLE TIPO BIBLIOTECA REFEREN	3.213.000,00	(1.285.199,98)	1.927.800,02
000606540	TELA EN LONA PARA CUBRIMIENTO	2.210.425,00	(859.613,69)	1.350.811,31
000606541	MUEBLE EN ACERO INOXIDABLE SEG	7.706.440,00	(1.798.173,67)	5.908.266,33
000606542	SILLA DE RUEDAS	548.850,00	(109.776,00)	439.074,00

<b>CODIGO</b>	<b>DESCRIPCION ACTIVO</b>	<b>VALOR ACTIVO</b>	<b>DEPRECIACION</b>	<b>VALOR EN LIBROS</b>
000606543	SILLA DE RUEDAS	548.850,00	(109.773,00)	439.077,00
000606544	SILLA DE RUEDAS	548.850,00	(109.773,00)	439.077,00
000606545	SILLA DE RUEDAS	548.850,00	(109.773,00)	439.077,00
000606546	SILLA DE RUEDAS	548.850,00	(109.776,00)	439.074,00
000606547	MESON CON AZAFATES	4.613.893,00	(384.490,00)	4.229.403,00
000606587	MESA BANCA EXTERIOR REDONDA	2.533.627,00	(380.043,00)	2.153.584,00
000606588	MESA BANCA EXTERIOR REDONDA	2.533.627,00	(380.043,00)	2.153.584,00
000606589	MESA BANCA EXTERIOR REDONDA	2.533.628,00	(380.043,00)	2.153.585,00
000606590	MESA BANCA EXTERIOR REDONDA	2.533.627,00	(380.043,00)	2.153.584,00
000606591	MESA BANCA EXTERIOR REDONDA	2.533.627,00	(380.043,00)	2.153.584,00
000606653	VALLA TIPO A DIRECCIONAL 1	4.403.000,00	(513.681,00)	3.889.319,00
000606654	VALLA TIPO A DIRECCIONAL 2	4.403.000,00	(513.681,00)	3.889.319,00
000606655	VALLA TIPO A DIRECCIONAL 3	4.403.000,00	(513.681,00)	3.889.319,00
000606656	VALLA TIPO A DIRECCIONAL 4	4.403.000,00	(513.681,00)	3.889.319,00
000606657	VALLA TIPO A DIRECCIONAL 5	4.403.000,00	(513.681,00)	3.889.319,00
000606658	VALLA TIPO A DIRECCIONAL 6	4.403.000,00	(513.681,00)	3.889.319,00
000606659	VALLA TIPO A DIRECCIONAL 7	4.403.000,00	(513.681,00)	3.889.319,00
000606660	VALLA TIPO A DIRECCIONAL 8	4.403.000,00	(513.681,00)	3.889.319,00
000606661	VALLA TIPO A DIRECCIONAL 9	4.403.000,00	(513.681,00)	3.889.319,00
000606662	VALLA TIPO A DIRECCIONAL 10	4.403.000,00	(513.681,00)	3.889.319,00
000606663	VALLA TIPO A DIRECCIONAL 11	4.403.000,00	(513.681,00)	3.889.319,00
000606664	VALLA TIPO A DIRECCIONAL 12	4.403.000,00	(513.681,00)	3.889.319,00
000606665	VALLA TIPO A DIRECCIONAL 13	4.403.000,00	(513.681,00)	3.889.319,00
000606666	VALLA TIPO A DIRECCIONAL 14	4.403.000,00	(513.681,00)	3.889.319,00
000606667	VALLA TIPO A DIRECCIONAL 15	4.403.000,00	(513.681,00)	3.889.319,00
000606668	VALLA TIPO A DIRECCIONAL 16	4.403.000,00	(513.681,00)	3.889.319,00
000606669	VALLA TIPO A DIRECCIONAL 17	4.403.000,00	(513.681,00)	3.889.319,00
000606670	VALLA TIPO A DIRECCIONAL 18	4.403.000,00	(513.681,00)	3.889.319,00
000606671	VALLA TIPO A DIRECCIONAL 19	4.403.000,00	(513.681,00)	3.889.319,00
000606672	VALLA TIPO A DIRECCIONAL 20	4.403.000,00	(513.681,00)	3.889.319,00
000606673	VALLA TIPO B INFORMATIVA 1	8.758.400,00	(1.021.811,00)	7.736.589,00
000606674	VALLA TIPO B INFORMATIVA 2	8.758.400,00	(1.021.811,00)	7.736.589,00
000606675	VALLA TIPO B INFORMATIVA 3	8.758.400,00	(1.021.811,00)	7.736.589,00
000606676	VALLA TIPO B INFORMATIVA 4	8.758.400,00	(1.021.811,00)	7.736.589,00
000606677	VALLA TIPO B INFORMATIVA 5	8.758.400,00	(1.021.811,00)	7.736.589,00
000606678	VALLA TIPO B INFORMATIVA 6	8.758.400,00	(1.021.811,00)	7.736.589,00
000606679	VALLA TIPO B INFORMATIVA 7	8.758.400,00	(1.021.811,00)	7.736.589,00
000606680	VALLA TIPO B INFORMATIVA 8	8.758.400,00	(1.021.811,00)	7.736.589,00
000606681	VALLA TIPO B INFORMATIVA 9	8.758.400,00	(1.021.811,00)	7.736.589,00
000606682	VALLA TIPO C1 INTERPRETATIVA 1	5.777.450,00	(674.037,00)	5.103.413,00
000606683	VALLA TIPO C1 INTERPRETATIVA 2	5.777.450,00	(674.037,00)	5.103.413,00
000606684	VALLA TIPO C1 INTERPRETATIVA 3	5.777.450,00	(674.037,00)	5.103.413,00
000606685	VALLA TIPO C1 INTERPRETATIVA 4	5.777.450,00	(674.037,00)	5.103.413,00
000606686	VALLA TIPO C1 INTERPRETATIVA 5	5.777.450,00	(674.037,00)	5.103.413,00
000606687	VALLA TIPO C1 INTERPRETATIVA 6	5.777.450,00	(674.037,00)	5.103.413,00
000606688	VALLA TIPO C1 INTERPRETATIVA 7	5.777.450,00	(674.037,00)	5.103.413,00
000606689	VALLA TIPO C1 INTERPRETATIVA 8	5.777.450,00	(674.037,00)	5.103.413,00



<b>CODIGO</b>	<b>DESCRIPCION ACTIVO</b>	<b>VALOR ACTIVO</b>	<b>DEPRECIACION</b>	<b>VALOR EN LIBROS</b>
000606690	VALLA TIPO C1 INTERPRETATIVA 9	5.777.450,00	(674.037,00)	5.103.413,00
000606691	VALLA TIPO C1 INTERPRETATIVA 1	5.777.450,00	(674.037,00)	5.103.413,00
000606692	VALLA TIPO C2 INTERPRETATIVA 1	4.283.990,00	(499.800,00)	3.784.190,00
000606693	VALLA TIPO C2 INTERPRETATIVA 2	4.283.990,00	(499.800,00)	3.784.190,00
000606694	VALLA TIPO C2 INTERPRETATIVA 3	4.283.990,00	(499.800,00)	3.784.190,00
000606695	VALLA TIPO C2 INTERPRETATIVA 4	4.283.990,00	(499.800,00)	3.784.190,00
000606696	VALLA TIPO C2 INTERPRETATIVA 5	4.283.990,00	(499.800,00)	3.784.190,00
000606697	VALLA TIPO C2 INTERPRETATIVA 6	4.283.990,00	(499.800,00)	3.784.190,00
000606698	VALLA TIPO C2 INTERPRETATIVA 7	4.283.990,00	(499.800,00)	3.784.190,00
000606699	VALLA TIPO C2 INTERPRETATIVA 8	4.283.990,00	(499.800,00)	3.784.190,00
000606700	VALLA TIPO C2 INTERPRETATIVA 9	4.283.990,00	(499.800,00)	3.784.190,00
000606701	VALLA TIPO C2 INTERPRETATIVA 1	4.283.990,00	(499.800,00)	3.784.190,00
000606702	MODULO ISOMETRICO DE ARQUEOLOG	16.000.000,00	(1.333.335,00)	14.666.665,00
000606703	MODULO ISOMETRICO DE ARQUEOLOG	16.000.000,00	(1.333.335,00)	14.666.665,00
000606704	MODULO ISOMETRICO DE ARQUEOLOG	16.000.000,00	(1.333.335,00)	14.666.665,00
000606705	DOMO GEODESICO 1	90.031.283,00	(4.689.129,00)	85.342.154,00
000606706	DOMO GEODESICO 2	90.031.283,00	(4.689.129,00)	85.342.154,00
000606707	DOMO GEODESICO 3	90.031.284,00	(4.689.129,00)	85.342.155,00
000606708	MODULOS DE GIGANTOGRAFIA PARQU	54.500.000,00	(4.541.667,00)	49.958.333,00
000700001	REGULADOR ELECTRONICO DE VOLTA	11.162.607,21	(1.162.260,00)	10.000.347,21
000700133	ESTABILIZADOR ELECT COMPUTADO	2.596.501,00	(2.596.501,00)	0,00
000700135	REGULADOR ELECTRONICO DE VOLTA	4.192,00	(769,30)	3.422,70
000700137	REGULADOR ELECTRONICO DE VOLTA	2.996,00	(1.774,66)	1.221,34
000700138	CAJA FUERTE	1,00	(0,10)	0,90
000700139	CAJA FUERTE	1,00	(0,10)	0,90
000700140	PROTECTOR DE CHEQUES	4.027,00	(2.409,16)	1.617,84
000700143	ESTABILIZADOR DE CORREINTE	157.194,00	(157.194,00)	0,00
000700144	ESTABILIZADOR ELECT COMPUTADO	244.869,00	(244.869,00)	0,00
000700145	ESTABILIZADOR ELECTRONICO	55.631,00	(10.203,90)	45.427,10
000700146	ESTABILIZADOR ELECTRONICO	132.536,00	(24.292,70)	108.243,30
000700147	REGULADOR ELECTRONICO DE VOLTA	30.396,00	(17.966,30)	12.429,70
000700148	REGULADOR ELECTRONICO DE VOLTA	324.679,00	(62.234,60)	262.444,40
000700149	REGULADOR ELECTRONICO DE VOLTA	17.772,00	(3.257,00)	14.515,00
000700150	ESTABILIZADOR ELECT COMPUTADO	53.777,00	(53.777,00)	0,00
000700151	REGULADOR DE VOLTAJE	20.000,00	(3.670,70)	16.329,30
000700152	RELOJ DE PARED ERICSON LABRAD	31.444,00	(31.444,00)	0,00
000700153	REGULADOR ELECTRONICO DE VOLTA	180.731,00	(33.132,90)	147.598,10
000700158	ESTABILIZADOR ELECT COMPUTADO	55.631,00	(55.631,00)	0,00
000700161	ESTABILIZADOR ELECT COMPUTADO	42.072,00	(42.072,00)	0,00
000700163	ESTABILIZADOR CON SUPRESOR DE	2.596.501,00	(2.596.501,00)	0,00
000700164	ESTABILIZADOR ELECTRONICO	29.426,00	(29.425,70)	0,30
000700166	DESHUMIFICADOR PORTABLE	2.023.000,00	(2.022.984,44)	15,56
000700167	DESHUMIFICADOR PORTABLE	2.023.000,00	(2.022.984,44)	15,56
000700168	DESHUMIFICADOR PORTABLE	2.023.000,00	(2.022.984,44)	15,56
000700169	DESHUMIFICADOR PORTABLE	2.023.000,00	(2.022.984,44)	15,56

<b>CODIGO</b>	<b>DESCRIPCION ACTIVO</b>	<b>VALOR ACTIVO</b>	<b>DEPRECIACION</b>	<b>VALOR EN LIBROS</b>
000700170	DESHUMIFICADOR PORTABLE	2.023.000,00	(2.022.984,44)	15,56
000700171	DESHUMIFICADOR PORTABLE	2.023.000,00	(2.022.984,44)	15,56
000700172	DESHUMIFICADOR PORTABLE	2.023.000,00	(2.022.984,44)	15,56
000700173	LUXOMETRO ALC1000ACEM8809A	1.345.295,00	(1.345.295,00)	0,00
000700174	MEDIDOR DE CO2 BH 90A	1.523.795,00	(1.523.795,00)	0,00
000700175	TERMOHIGROMETRO FLUS ET 175	382.347,00	(382.344,00)	3,00
000700176	TERMOHIGROMETRO FLUS ET 175	382.347,00	(382.344,00)	3,00
000700177	TERMOHIGROMETRO FLUS ET 175	382.347,00	(382.344,00)	3,00
000700178	TERMOHIGROMETRO FLUS ET 175	382.347,00	(382.344,00)	3,00
000800435	CELULAR SAMSUNG GALAXY S7 EDGE	1.799.804,00	(1.799.803,04)	0,96
000800581	VIDEO PROYECTOR EPSON	640.312,00	(391.305,56)	249.006,44
000800585	CAMARA DMC-TZ1PL-K 5 MP	617.379,00	(391.017,93)	226.361,07
000800590	VIDEO PROYECTOR EPSON	381.925,00	(381.904,60)	20,40
000800593	TV 32 80 CM PANASONIC 32ES600	2.340.829,00	(2.340.828,00)	1,00
000800594	TV 32 80 CM PANASONIC 32ES600	1.457.538,00	(1.457.523,28)	14,72
000800595	TV 49 123 CM LG 49UJ635ST UHD	1.457.538,00	(1.457.523,28)	14,72
000800596	TV 49 123 CM LG 49UJ635ST UHD	2.508.031,00	(2.508.029,70)	1,30
000800597	TV 49 123 CM LG 49UJ635ST UHD	1.007.129,00	(1.007.105,27)	23,73
000800598	TV 49 123 CM LG 49UJ635ST UHD	1.254.016,00	(1.254.002,95)	13,05
000800614	PROYECTOR DE DIAPOSITIVA MARCA	550.649,00	(550.649,00)	0,00
000800615	DVD KALLEY	134.529,00	(134.529,00)	0,00
000800616	TELONES DE TRIPODE DE 1x80x2	306.895,00	(306.894,10)	0,90
000800617	VIDEO PROYECTOR PANASONIC	635.412,00	(635.412,20)	(0,20)
000800618	T V L G LCD 26LG3OR	534.566,00	(534.544,73)	21,27
000800619	REPRODUCTOR DVD LG C-251 SLIM	216.604,00	(216.600,77)	3,23
000800620	REPRODUCTOR DVD LG C-251 SLIM	401.757,00	(401.757,45)	(0,45)
000800621	HOME CINEMA LG HT356 SD 500 W	284.559,00	(284.559,15)	(0,15)
000800622	HOME CINEMA LG HT356 SD 500 W	344.820,00	(344.820,00)	0,00
000800629	TELEFONO MOSTAZA SERIE 003878(	182.511,00	(182.511,00)	0,00
000800630	TELEFONO MARCA INTELSA GRIS SE	182.511,00	(182.511,00)	0,00
000800631	TELEFONO COLOR VERDE INTELSA S	127.103,00	(127.103,00)	0,00
000800632	TELEFONO NEGRO DE COLGAR CON D	205.495,00	(205.495,00)	0,00
000800633	TELEF MADERA DOBLE CAMPANA EST	204.881,00	(204.881,00)	0,00
000800634	TELEF EN MADERA DE DOBLE CAMPA	191.617,00	(191.617,00)	0,00
000800635	VOLTIMETRO DE BASE EN MADERA R	228.730,00	(228.730,00)	0,00
000800636	PUENTE CAJA MADERA WESTRIC 4 C	233.556,00	(233.556,00)	0,00
000800637	TELEFONO NEGRO EN MADERA MARCA	197.769,00	(197.769,00)	0,00
000800638	TELEF MADERA PEQ DOBLE CAMPANA	198.618,00	(198.618,00)	0,00
000800639	TELEF NEGRO DE SOBREPON DBK 11	194.810,00	(194.810,00)	0,00
000800640	TELEF MADERA DE FABRICAC TIPO	193.558,00	(193.558,00)	0,00
000800641	TELEF PUBLICO CON TECLAS C NA	193.091,00	(193.091,00)	0,00
000800642	TELEFONO GRIS 1971-3-29 CON TE	205.495,00	(205.495,00)	0,00
000800644	TELEFONO EN MADERA CON DISCO Y	205.495,00	(205.495,00)	0,00
000800648	TELEFONO NEGRO CON DISCO METAL	197.769,00	(197.769,00)	0,00
000800649	TELEFONO NEGRO MARCA ERICSON C	205.495,00	(205.495,00)	0,00
000800650	TELEFONO ERICSON NEGRO CON DIS	205.495,00	(205.495,00)	0,00
000800651	TELEF NEGRO 1130BY DOBLE CAMPA	198.986,00	(198.986,00)	0,00

<b>CODIGO</b>	<b>DESCRIPCION ACTIVO</b>	<b>VALOR ACTIVO</b>	<b>DEPRECIACION</b>	<b>VALOR EN LIBROS</b>
000800652	TELEFONO NEGRO CON BOCINA EN P	201.442,00	(201.442,00)	0,00
000800653	TELEF EN ACERO ERICSON UNIV S	191.863,00	(191.863,00)	0,00
000800654	TELEF NEGRO BISELES BRONCE MAR	197.389,00	(197.389,00)	0,00
000800655	RADIO TELEFONO ETB 30189 CB 0	191.986,00	(191.986,00)	0,00
000800656	TELEF BASE EN FORM CUERP DE M	206.968,00	(206.968,00)	0,00
000800657	TELEFONO EN MADERA DE DOBLE CA	205.495,00	(205.495,00)	0,00
000800658	TELEFONO DE BRAZO CONDISCO COL	205.495,00	(205.495,00)	0,00
000800659	TELEFONO EN BRONCE SIN DISCO C	205.495,00	(205.495,00)	0,00
000800660	TELEF INGUES EN MAD DOBLE CAMP	199.968,00	(199.968,00)	0,00
000800679	CÁMARA SONY W-620 ROJA + MEMOR	282.413,00	(282.412,68)	0,32
000800681	CAMARA DIGITAL CANON POWERSHOT	263.052,00	(263.042,20)	9,80
000800683	CELULAR SAMSUNG PRIME DORADO L	357.443,00	(357.443,00)	0,00
000800688	TV 49 123 CM LG 49UJ635ST UHD	1.221.822,00	(1.221.820,68)	1,32
000800689	TV 32 80 CM PANASONIC 32ES600	505.085,00	(505.080,88)	4,12
000800711	GRABADORA TASCAM 100MK II - ME	301.541,00	(178.421,24)	123.119,76
000800714	DRONE DJI CARE REFRESH MINI S	3.718.578,00	(3.718.563,30)	14,70
000800716	CAMARA DIGITAL CANON POWERSHOT	323.338,00	(323.337,67)	0,33
000800717	CAMARA DIGITAL CANON POWERSHOT	728.828,00	(728.821,43)	6,57
000800718	CAMARA DIGITAL CANON POWERSHOT	797.457,00	(797.457,45)	(0,45)
000800719	CELULAR SAMSUNG GALAXY J2 PRO	449.500,00	(449.496,85)	3,15
000800720	CELULAR SAMSUNG GALAXY J2 PRO	480.000,00	(480.000,00)	0,00
000800721	CELULAR SAMSUNG GALAXY S7 32GB	2.618.000,00	(2.617.992,66)	7,34
000800722	ACCES POINT UBIQUITI	257.904,00	(257.903,00)	1,00
000800723	ACCES POINT UBIQUITI	257.904,00	(257.904,00)	0,00
000800724	ACCES POINT UBIQUITI	257.904,00	(257.904,00)	0,00
000800725	ACCES POINT UBIQUITI	257.904,00	(257.904,00)	0,00
000800726	ACCES POINT UBIQUITI	257.904,00	(257.904,00)	0,00
000800727	ACCES POINT UBIQUITI	257.904,00	(257.904,00)	0,00
000800728	ACCES POINT UBIQUITI	257.904,00	(257.904,00)	0,00
000800729	ACCES POINT UBIQUITI	257.904,00	(257.904,00)	0,00
000800730	ACCES POINT UBIQUITI	257.904,00	(257.904,00)	0,00
000800731	ACCES POINT UBIQUITI	257.904,00	(257.903,00)	1,00
000800732	ACCES POINT UBIQUITI	257.904,00	(257.904,00)	0,00
000800734	TELEFONO CELULAR IPHONE 7 DE 1	2.844.635,00	(2.844.624,00)	11,00
000800735	CENTRO DE CONTROL SISTEMA DE S	76.635.000,00	(76.634.998,98)	1,02
000800737	TELEVISOR LED 22 FHDFT2	399.900,00	(373.240,00)	26.660,00
000800738	TELEVISOR LED 22 FHDFT2	399.900,00	(373.240,00)	26.660,00
000800739	TELEVISOR LED 22 FHDFT2	399.900,00	(373.240,00)	26.660,00
000800740	TELEVISOR LED 22 FHDFT2	399.900,00	(373.240,00)	26.660,00
000800741	TELEVISOR LED 22 FHDFT2	399.900,00	(373.240,00)	26.660,00
000800742	TELEVISOR LED 22 FHDFT2	399.900,00	(373.240,00)	26.660,00
000800743	TELEVISOR LED 22 FHDFT2	399.900,00	(373.240,00)	26.660,00
000800744	TELEVISOR LED 22 FHDFT2	399.900,00	(373.240,00)	26.660,00
000800745	TELEVISOR LED 22 FHDFT2	399.900,00	(373.240,00)	26.660,00
000800746	TELEVISOR LED 22 FHDFT2	399.900,00	(373.240,00)	26.660,00

<b>CODIGO</b>	<b>DESCRIPCION ACTIVO</b>	<b>VALOR ACTIVO</b>	<b>DEPRECIACION</b>	<b>VALOR EN LIBROS</b>
000800747	TELEVISOR LED 22 FHDFT2	399.900,00	(373.240,00)	26.660,00
000800748	TELEVISOR LED 22 FHDFT2	399.900,00	(373.240,00)	26.660,00
000800749	TELEVISOR LED 22 FHDFT2	399.900,00	(373.240,00)	26.660,00
000800750	TEATRO EN CASA KHTR140 5.1	299.925,00	(279.943,75)	19.981,25
000800751	TEATRO EN CASA KHTR140 5.1	299.925,00	(279.943,73)	19.981,27
000800752	AUDIFONOS SONY EXTRA BASS	159.900,00	(149.239,98)	10.660,02
000800753	AUDIFONOS SONY EXTRA BASS	159.900,00	(149.239,98)	10.660,02
000800754	AUDIFONOS SONY EXTRA BASS	159.900,00	(149.239,98)	10.660,02
000800755	AUDIFONOS SONY EXTRA BASS	159.900,00	(149.240,00)	10.660,00
000800756	AUDIFONOS SONY EXTRA BASS	159.900,00	(149.240,00)	10.660,00
000800757	AUDIFONOS SONY EXTRA BASS	159.900,00	(149.240,00)	10.660,00
000800758	TELEVISOR LED 32 HDFT2	599.900,00	(559.888,33)	40.011,67
000800760	TELEVISOR 43 4K-UHD T2	1.699.900,00	(1.586.591,67)	113.308,33
000800762	TELEVISOR 43 4K-UHD T2	1.699.900,00	(1.586.591,67)	113.308,33
000800763	PARLANTE BOSSE SOUNDLINK NEGRO	499.000,00	(465.751,67)	33.248,33
000800764	PARLANTE BOSSE SOUNDLINK NEGRO	499.000,00	(465.751,67)	33.248,33
000800765	PARLANTE BOSSE SOUNDLINK NEGRO	499.000,00	(465.751,67)	33.248,33
000800766	PARLANTE BOSSE SOUNDLINK NEGRO	499.000,00	(465.751,67)	33.248,33
000800767	PARLANTE BOSSE SOUNDLINK NEGRO	499.000,00	(465.751,67)	33.248,33
000800768	PARLANTE BOSSE SOUNDLINK NEGRO	499.000,00	(465.751,67)	33.248,33
000800769	CELULAR SAMSUNG GALAXY A 50 64	1.790.712,00	(671.517,00)	1.119.195,00
000800770	SISTEMA DE SONIDO	3.800.000,00	(3.419.982,33)	380.017,67
000800771	CAMARA FOTOGRAFICA CANON REBEL	2.645.000,00	(2.380.482,33)	264.517,67
000800772	PARLANTE DE AUDIO RECARGABLE	520.000,00	(468.017,67)	51.982,33
000800773	PARLANTE DE AUDIO RECARGABLE	520.000,00	(468.017,67)	51.982,33
000800774	PARLANTE DE AUDIO RECARGABLE	520.000,00	(468.017,67)	51.982,33
000800775	BARRA DE SONIDO INALAMBRICA	2.000.000,00	(1.799.982,33)	200.017,67
000800776	TELON DE PROYECCION	280.000,00	(252.017,67)	27.982,33
000800778	LUXOMETRO CON PROTOCOLO DE CAL	771.500,00	(739.358,00)	32.142,00
000800779	LUXOMETRO CON PROTOCOLO DE CAL	771.500,00	(739.358,00)	32.142,00
000800780	MICROFONO DE SOLAPA	492.638,00	(492.638,00)	0,00
000800781	GRABADORA ZOOM H4N PRO	1.000.969,00	(1.000.967,69)	1,31
000800782	MICROFONO ALAMBRICO BLUE	686.898,00	(686.898,50)	(0,50)
000800783	MICROFONO ALAMBRICO BLUE	686.898,00	(686.897,50)	0,50
000800784	BATERIA NP FZ100 2280M AH	334.861,00	(334.859,67)	1,33
000800785	FLASH PARA CAMARA V 350	1.336.076,00	(1.336.068,22)	7,78
000800786	GRABADORA DE SONIDO ZOOMH6 PRO	2.267.163,00	(2.267.161,72)	1,28
000800787	APPLE TV 4TH GENERACION 32GB I	685.447,00	(685.440,17)	6,83
000800788	LENTE SONY G MASTER F2 GM	9.196.063,00	(9.196.056,17)	6,83
000800789	TRIPODE BESTON 717	1.801.804,00	(1.801.800,08)	3,92
000800790	MEGAFONO 30 W	224.315,00	(224.314,00)	1,00
000800791	MEGAFONO 30 W	224.315,00	(224.314,00)	1,00
000800792	MEGAFONO 30 W	224.315,00	(224.314,00)	1,00
000800793	MEGAFONO 30 W	224.315,00	(224.314,00)	1,00
000800794	CAMARA FOTOGRAFICA ALFA7 RIII	8.977.168,00	(8.977.164,00)	4,00
000800795	CAMARA RICOH THETA SC2	1.847.195,00	(1.795.884,97)	51.310,03

<b>CODIGO</b>	<b>DESCRIPCION ACTIVO</b>	<b>VALOR ACTIVO</b>	<b>DEPRECIACION</b>	<b>VALOR EN LIBROS</b>
000800796	TELEVISOR SAMSUNG 50 PULGADAS	1.699.900,00	(906.623,65)	793.276,35
000800797	TELEVISOR LG 32 PULGADAS 630 H	929.900,00	(495.936,32)	433.963,68
000800798	CELULAR SAMSUNG GALAXY A 52	1.331.016,00	(643.335,60)	687.680,40
000800799	CELULAR SAMSUNG GALAXY A 52	1.331.016,00	(643.335,57)	687.680,43
000800800	CELULAR SAMSUNG GALAXY A 52	1.331.016,00	(643.335,60)	687.680,40
000800801	CELULAR SAMSUNG GALAXY A 52	1.331.015,00	(643.335,57)	687.679,43
000800802	Cámara web full HD 108p a 30 F	2.627.234,00	(1.269.823,23)	1.357.410,77
000800803	Cámara web full HD 108p a 30 F	2.627.234,00	(1.269.823,23)	1.357.410,77
000800804	Cámara Web HD- micrófono para	354.791,00	(171.477,17)	183.313,83
000800805	Cámara Web HD- micrófono para	354.791,00	(171.477,18)	183.313,82
000800806	Cámara Web HD- micrófono para	354.791,00	(171.477,17)	183.313,83
000800807	Cámara Web HD- micrófono para	354.791,00	(171.477,17)	183.313,83
000800808	Cámara Web HD- micrófono para	354.791,00	(171.477,18)	183.313,82
000800809	Cámara Web HD- micrófono para	354.791,00	(171.477,18)	183.313,82
000800810	Cámara Web HD- micrófono para	354.791,00	(171.477,17)	183.313,83
000800811	Cámara Web HD- micrófono para	354.791,00	(171.477,17)	183.313,83
000800812	Cámara Web HD- micrófono para	354.791,00	(171.477,17)	183.313,83
000800813	Cámara Web HD- micrófono para	354.791,00	(171.477,18)	183.313,82
000800814	Cámara Web HD- micrófono para	354.791,00	(171.477,17)	183.313,83
000800815	Cámara Web HD- micrófono para	354.791,00	(171.477,18)	183.313,82
000800816	Cámara Web HD- micrófono para	354.791,00	(171.477,17)	183.313,83
000800817	Cámara Web HD- micrófono para	354.791,00	(171.477,18)	183.313,82
000800818	Cámara Web HD- micrófono para	354.791,00	(171.477,17)	183.313,83
000800819	Cámara Web HD- micrófono para	354.791,00	(171.477,18)	183.313,82
000800820	Cámara Web HD- micrófono para	354.791,00	(171.477,18)	183.313,82
000800821	Cámara Web HD- micrófono para	354.791,00	(171.477,18)	183.313,82
000800822	Cámara Web HD- micrófono para	354.791,00	(171.477,17)	183.313,83
000800823	Cámara Web HD- micrófono para	354.791,00	(171.477,18)	183.313,82
000800824	Camara para Sistema de videococo	3.050.624,00	(1.474.475,73)	1.576.148,27
000800825	Tripode para Sistema videoconf	508.439,00	(245.745,98)	262.693,02
000800826	Camara micfono incorporado S	449.355,00	(217.181,23)	232.173,77
000800827	Camara micfono incorporado S	385.645,00	(186.383,40)	199.261,60
000800837	MICROFONO PARLANTE KMID 100	7.952.000,00	(1.192.797,00)	6.759.203,00
000900561	SERVIDOR DATTO SIRIS 3P1	8.800.050,00	(7.579.793,50)	1.220.256,50
000900871	IMPRESORA HP LASERT JET P4015X	3.021.960,00	(3.021.958,98)	1,02
000900874	CPU UNIDAD DE PROCESAMIENTO CE	556.136,00	(556.136,00)	0,00
000900877	CPU UNIDAD DE PROCESAMIENTO CE	556.136,00	(556.136,23)	(0,23)
000900878	CPU UNIDAD DE PROCESAMIENTO CE	6.222.163,00	(6.222.161,90)	1,10
000900879	COMPUTADOR PORTATIL	1.810.853,00	(1.810.851,67)	1,33
000900880	CPU UNIDAD DE PROCESAMIENTO CE	2.229.766,00	(2.229.765,45)	0,55
000900882	IMPRESORA HP BUSINESS INKJET 2	299.117,00	(186.956,67)	112.160,33
000900884	CPU UNIDAD DE PROCESAMIENTO CE	2.229.766,00	(2.229.765,45)	0,55
000900886	CPU UNIDAD DE PROCESAMIENTO CE	1.918.126,00	(1.918.125,45)	0,55
000900888	IMPRESORA LASERT JET P1102W	249.821,00	(249.820,47)	0,53
000900889	CPU UNIDAD DE PROCESAMIENTO CE	556.136,00	(556.136,23)	(0,23)
000900891	IMPRESORA HP OFFICEJET PRO8620	1.342.130,00	(1.342.130,00)	0,00
000900894	CPU UNIDAD DE PROCESAMIENTO CE	1.912.225,00	(1.912.204,60)	20,40

<b>CODIGO</b>	<b>DESCRIPCION ACTIVO</b>	<b>VALOR ACTIVO</b>	<b>DEPRECIACION</b>	<b>VALOR EN LIBROS</b>
000900895	COMPUTADOR PORTATIL	556.136,00	(556.135,22)	0,78
000900900	CPU UNIDAD DE PROCESAMIENTO CE	1.918.126,00	(1.918.125,45)	0,55
000900907	CPU UNIDAD DE PROCESAMIENTO CE	2.144.537,00	(2.144.523,05)	13,95
000900908	CPU UNIDAD DE PROCESAMIENTO CE	1.918.126,00	(1.918.125,45)	0,55
000900909	CPU UNIDAD DE PROCESAMIENTO CE	1.918.126,00	(1.918.125,45)	0,55
000900911	CPU UNIDAD DE PROCESAMIENTO CE	808.644,00	(808.624,38)	19,62
000900912	CPU UNIDAD DE PROCESAMIENTO CE	2.229.766,00	(2.229.765,45)	0,55
000900918	CPU UNIDAD DE PROCESAMIENTO CE	1.918.126,00	(1.918.125,45)	0,55
000900919	CPU UNIDAD DE PROCESAMIENTO CE	733.987,00	(733.981,30)	5,70
000900928	CPU UNIDAD DE PROCESAMIENTO CE	864.902,00	(864.900,32)	1,68
000900929	CPU UNIDAD DE PROCESAMIENTO CE	1.918.126,00	(1.918.125,45)	0,55
000900932	CPU UNIDAD DE PROCESAMIENTO CE	107.546,00	(107.546,00)	0,00
000900934	COMPUTADOR TODO EN UNO IMAC	556.136,00	(556.135,22)	0,78
000900935	COMPUTADOR TODO EN UNO IMAC	6.222.163,00	(6.222.161,90)	1,10
000900936	CPU UNIDAD DE PROCESAMIENTO CE	6.222.163,00	(6.222.162,92)	0,08
000900937	CPU UNIDAD DE PROCESAMIENTO CE	2.229.766,00	(2.229.765,45)	0,55
000900940	CPU UNIDAD DE PROCESAMIENTO CE	2.229.766,00	(2.229.765,45)	0,55
000900942	CPU UNIDAD DE PROCESAMIENTO CE	5.731.759,00	(5.731.743,50)	15,50
000900945	CPU UNIDAD DE PROCESAMIENTO CE	2.150.438,00	(2.150.436,92)	1,08
000900950	CPU UNIDAD DE PROCESAMIENTO CE	388.841,00	(388.840,47)	0,53
000900952	CPU UNIDAD DE PROCESAMIENTO CE	2.229.766,00	(2.229.765,45)	0,55
000900957	CPU UNIDAD DE PROCESAMIENTO CE	137.834,00	(137.828,60)	5,40
000900958	SCANNER EPSON PERFECTION V-750-	598.401,00	(598.383,85)	17,15
000900962	CPU UNIDAD DE PROCESAMIENTO CE	1.912.225,00	(1.912.204,60)	20,40
000900964	CPU UNIDAD DE PROCESAMIENTO CE	1.918.126,00	(1.918.125,45)	0,55
000900966	CPU UNIDAD DE PROCESAMIENTO CE	2.229.766,00	(2.229.765,45)	0,55
000900967	CPU UNIDAD DE PROCESAMIENTO CE	556.136,00	(556.136,00)	0,00
000900969	IMPRESORA LEXMARK MS812DN	757.651,00	(757.649,70)	1,30
000900972	IMPRESORA SAMSUNG ML2950ND	231.802,00	(231.784,05)	17,95
000900973	CPU UNIDAD DE PROCESAMIENTO CE	556.136,00	(556.135,22)	0,78
000900974	CPU UNIDAD DE PROCESAMIENTO CE	2.229.766,00	(2.229.765,45)	0,55
000900976	CPU UNIDAD DE PROCESAMIENTO CE	556.136,00	(556.135,22)	0,78
000900978	VIDEO PROYECTOR EPSON POW	1.343.571,00	(1.343.570,33)	0,67
000900982	CPU UNIDAD DE PROCESAMIENTO CE	864.902,00	(864.900,32)	1,68
000900983	CPU UNIDAD DE PROCESAMIENTO CE	502.542,00	(502.540,00)	2,00
000900984	IMPRESORA COLOR LASER JET HP C	7.310.808,00	(7.310.806,78)	1,22
000900987	CPU UNIDAD DE PROCESAMIENTO CE	1.628.289,00	(1.628.281,63)	7,37
000900990	CPU UNIDAD DE PROCESAMIENTO CE	433.585,00	(433.564,60)	20,40
000900994	CPU UNIDAD DE PROCESAMIENTO CE	1.415.435,00	(1.415.434,37)	0,63
000900998	CPU UNIDAD DE PROCESAMIENTO CE	1.622.388,00	(1.622.386,78)	1,22
000901003	CPU UNIDAD DE PROCESAMIENTO CE	2.150.438,00	(2.150.436,92)	1,08
000901004	CPU UNIDAD DE PROCESAMIENTO CE	2.150.438,00	(2.150.436,92)	1,08
000901005	CPU UNIDAD DE PROCESAMIENTO CE	739.887,00	(739.864,93)	22,07
000901012	CPU UNIDAD DE PROCESAMIENTO CE	839.974,00	(839.973,25)	0,75
000901013	SWITCH HP 1920 48G POE	2.695.166,00	(2.695.144,73)	21,27
000901014	SWITCH ALLIED TELESYN 18 PUERT	2.695.166,00	(2.695.144,73)	21,27
000901017	SERVIDOR DELL POWER EDGE R 230	9.870.917,00	(9.870.903,08)	13,92

<b>CODIGO</b>	<b>DESCRIPCION ACTIVO</b>	<b>VALOR ACTIVO</b>	<b>DEPRECIACION</b>	<b>VALOR EN LIBROS</b>
000901026	CPU UNIDAD DE PROCESAMIENTO CE	2.229.766,00	(2.229.765,45)	0,55
000901029	RACK SMARTRACK 45 U TRIPP LITE	531.700,00	(531.699,37)	0,63
000901030	ACCESS POINT PUNTO DE ACCESO T	544.858,00	(544.856,65)	1,35
000901031	ACCESS POINT PUNTO DE ACCESO T	531.700,00	(531.699,35)	0,65
000901032	ACCES POINT PUNTO DE ACCESO TP	832.051,00	(832.049,70)	1,30
000901035	COMPUTADOR PORTATIL DELL LATIT	351.652,00	(351.650,55)	1,45
000901036	CPU UNIDAD DE PROCESAMIENTO CE	5.731.759,00	(5.731.743,50)	15,50
000901037	CPU UNIDAD DE PROCESAMIENTO CE	5.731.759,00	(5.731.743,50)	15,50
000901039	IMPRESORA LASER PRO MFPM521DN	3.400.863,00	(3.400.860,53)	2,47
000901040	IMPRESORA LASERJET PRO MFPM521	3.400.863,00	(3.400.860,53)	2,47
000901041	CPU UNIDAD DE PROCESAMIENTO CE	2.229.766,00	(2.229.765,45)	0,55
000901042	CPU UNIDAD DE PROCESAMIENTO CE	2.229.766,00	(2.229.765,45)	0,55
000901047	CPU UNIDAD DE PROCESAMIENTO CE	726.575,00	(726.574,37)	0,63
000901052	CPU UNIDAD DE PROCESAMIENTO CE	106.024,00	(106.024,00)	0,00
000901061	CPU UNIDAD DE PROCESAMIENTO CE	1.912.225,00	(1.912.204,60)	20,40
000901062	CPU UNIDAD DE PROCESAMIENTO CE	781.114,00	(781.113,25)	0,75
000901063	IMPRESORA HP LASET JET P2055DN	340.281,00	(340.263,85)	17,15
000901075	CPU UNIDAD DE PROCESAMIENTO CE	808.644,00	(808.624,38)	19,62
000901076	IMPRESORA ZEBRA GK 420T USB	970.931,00	(970.913,97)	17,03
000901077	ESCANER KODACK i-1220 PLUS 45	1.519.976,00	(1.519.975,22)	0,78
000901079	SCANNER KODAK i2620	157.635,00	(157.622,73)	12,27
000901086	CPU UNIDAD DE PROCESAMIENTO CE	17.821,00	(17.820,20)	0,80
000901093	CPU UNIDAD DE PROCESAMIENTO CE	48.424,00	(48.423,97)	0,03
000901102	CPU UNIDAD DE PROCESAMIENTO CE	329.025,00	(329.024,23)	0,77
000901103	IMPRESORA RICOH SP3710 SF	1.508.339,00	(1.508.337,75)	1,25
000901106	CPU UNIDAD DE PROCESAMIENTO CE	2.150.438,00	(2.150.436,92)	1,08
000901108	VIDEO PROYECTOR EPSON 1945W-V1	329.025,00	(329.025,25)	(0,25)
000901109	VIDEO PROYECTOR PANASONIC LX 2	279.053,00	(209.293,80)	69.759,20
000901110	CPU UNIDAD DE PROCESAMIENTO CE	293.244,00	(293.244,00)	0,00
000901113	CPU UNIDAD DE PROCESAMIENTO CE	293.244,00	(293.244,00)	0,00
000901117	CPU UNIDAD DE PROCESAMIENTO CE	829.060,00	(496.175,35)	332.884,65
000901118	CPU UNIDAD DE PROCESAMIENTO CE	257.098,00	(257.096,65)	1,35
000901119	CPU UNIDAD DE PROCESAMIENTO CE	120.793,00	(120.782,40)	10,60
000901120	CPU UNIDAD DE PROCESAMIENTO CE	67.409,00	(67.385,27)	23,73
000901121	COMPUTADOR PORTATIL	1.810.853,00	(1.810.851,67)	1,33
000901122	IMPRESORA HP OFFICEJET PRO 7119	254.516,00	(254.515,22)	0,78
000901125	ESCANER EPSON WORKFORCE DS-40	471.039,00	(471.038,13)	0,87
000901126	CPU UNIDAD DE PROCESAMIENTO CE	254.516,00	(254.515,22)	0,78
000901130	DISCO DURO 4TB D2 THUNDERBOLT	293.244,00	(293.244,00)	0,00
000901133	DISCO DURO 4TB D2 THUNDERBOLT	519.817,00	(519.816,80)	0,20
000901134	DISCO DURO EXTERNO TOSHIBA 1TB	448.052,00	(448.052,00)	0,00
000901135	DISCO DURO EXTERNO TOSHIBA 1TB	257.099,00	(257.099,00)	0,00
000901136	DISCO DURO EXTERNO TOSHIBA 1TB	1.030.542,00	(1.030.542,00)	0,00
000901144	COMPUTADOR PORTATIL MACBOOK PR	5.474.000,00	(5.473.998,68)	1,32
000901147	BASE MONITOREO DATOS DE MEDICI	4.786.976,00	(4.786.975,56)	0,44
000901148	SENSOR DE HUMEDAD TRANSMISOR P	2.418.055,00	(2.418.048,19)	6,81
000901149	SENSOR DE HUMEDAD TRANSMISOR P	2.418.055,00	(2.418.048,19)	6,81

<b>CODIGO</b>	<b>DESCRIPCION ACTIVO</b>	<b>VALOR ACTIVO</b>	<b>DEPRECIACION</b>	<b>VALOR EN LIBROS</b>
000901150	SENSOR DE HUMEDAD TRANSMISOR P	2.418.055,00	(2.418.048,19)	6,81
000901151	SENSOR DE HUMEDAD TRANSMISOR P	2.418.055,00	(2.418.048,19)	6,81
000901152	SENSOR DE HUMEDAD TRANSMISOR P	2.418.055,00	(2.418.048,19)	6,81
000901153	SENSOR DE HUMEDAD TRANSMISION	2.418.055,00	(2.418.048,19)	6,81
000901154	SENSOR DE HUMEDAD TRANSMISION	2.418.055,00	(2.418.048,19)	6,81
000901155	SENSOR DE HUMEDAD TRANSMISOR P	2.418.055,00	(2.418.048,19)	6,81
000901156	SENSOR DE HUMEDAD TRANSMISION	2.418.055,00	(2.418.048,19)	6,81
000901157	SENSOR DE HUMEDAD TRANSMISION	2.418.055,00	(2.418.048,19)	6,81
000901158	SENSOR DE HUMEDAD TRANSMISION	2.418.055,00	(2.418.048,19)	6,81
000901159	SENSOR DE HUMEDAD TRANSMISION	2.418.055,00	(2.418.048,19)	6,81
000901160	SENSOR DE HUMEDAD TRANSMISION	2.418.055,00	(2.418.048,19)	6,81
000901161	SENSOR DE HUMEDAD TRANSMISION	2.418.055,00	(2.418.048,19)	6,81
000901162	SENSOR DE HUMEDAD TRANSMISOR P	2.859.702,00	(2.859.696,17)	5,83
000901163	SENSOR DE HUMEDAD TRANSMISOR P	2.859.702,00	(2.859.696,17)	5,83
000901164	ROUTER O REPETIDOR DE SEÑAL DE	1.059.672,00	(1.059.660,33)	11,67
000901165	ROUTER O REPETIDOR DE SEÑAL DE	1.059.672,00	(1.059.660,33)	11,67
000901166	ROUTER O REPETIDOR DE SEÑAL DE	1.059.672,00	(1.059.660,33)	11,67
000901167	CONVERSOR DE SEÑAL DE RADIOFRE	1.120.135,00	(1.120.134,86)	0,14
000901168	CONVERSOR DE SEÑAL DE RADIOFRE	1.120.135,00	(1.120.134,86)	0,14
000901169	CONVERSOR DE SEÑAL DE RADIOFRE	1.120.135,00	(1.120.134,86)	0,14
000901170	CONVERSOR DE SEÑAL DE RADIOFRE	1.120.135,00	(1.120.134,86)	0,14
000901171	CONVERSOR DE SEÑAL DE RADIOFRE	1.120.135,00	(1.120.134,86)	0,14
000901172	CONVERSOR DE SEÑAL DE RADIOFRE	1.120.135,00	(1.120.134,86)	0,14
000901173	CONVERSOR DE SEÑAL DE RADIOFRE	1.120.135,00	(1.120.134,86)	0,14
000901174	COMPUTADOR PORTATIL LENOVO IDE	2.825.861,00	(2.825.856,14)	4,86
000901175	COMPUTADOR LENOVO PORTATIL MOD	2.825.861,00	(2.825.856,14)	4,86
000901176	DISCO DURO PORTATIL EXTERNO 4T	1.689.946,00	(1.689.945,94)	0,06
000901177	ESCANER ALTO TRABAJO CANON LID	235.197,00	(235.188,25)	8,75
000901178	ESCANER PORTABLE DE BARRAS SYM	65.299,00	(65.297,86)	1,14
000901179	ESCANER PORTABLE DE BARRAS SYM	65.299,00	(65.297,86)	1,14
000901180	ESCANER PORTABLE DE BARRAS SYM	65.299,00	(65.297,86)	1,14
000901181	ESCANER PORTABLE DE BARRAS SYM	65.299,00	(65.297,86)	1,14
000901182	IMPRESORA TERMICA ZEBRA GK420T	1.248.139,00	(1.248.137,53)	1,47
000901183	IMPRESORA TERMICA ZEBRA GK420T	1.248.139,00	(1.248.137,53)	1,47
000901184	DISCO DURO INTERNO SERVIDOR	956.610,00	(956.610,00)	0,00
000901185	DISCO DURO INTERNO SERVIDOR	956.610,00	(956.610,00)	0,00
000901186	DISCO DURO INTERNO SERVIDOR	956.610,00	(956.610,00)	0,00
000901187	ESCANER MULTIFUNCIONAL KODAK I	9.408.373,00	(9.408.371,69)	1,31
000901189	TABLETA DE 12 PULGADAS CON TEC	507.419,00	(507.418,97)	0,03
000901190	TABLETA DE 12 PULGADAS CON TEC	507.419,00	(507.418,97)	0,03
000901191	TABLETA DE 12 PULGADAS CON TEC	507.419,00	(507.418,97)	0,03
000901192	TABLETA DE 12 PULGADAS CON TEC	507.419,00	(507.417,97)	1,03
000901193	TABLETA DE 12 PULGADAS CON TEC	507.419,00	(507.418,97)	0,03
000901194	TABLETA DE 12 PULGADAS CON TEC	507.419,00	(507.418,97)	0,03
000901195	TABLETA DE 12 PULGADAS CON TEC	507.419,00	(507.418,97)	0,03
000901196	TABLETA DE 12 PULGADAS CON TEC	507.419,00	(507.418,97)	0,03



<b>CODIGO</b>	<b>DESCRIPCION ACTIVO</b>	<b>VALOR ACTIVO</b>	<b>DEPRECIACION</b>	<b>VALOR EN LIBROS</b>
000901197	CPU COMPUTADOR DE ESCRITORIO J	2.284.399,00	(2.284.399,00)	0,00
000901198	CPU COMPUTADOR DE ESCRITORIO J	2.284.399,00	(2.284.398,00)	1,00
000901199	CPU COMPUTADOR DE ESCRITORIO J	2.284.399,00	(2.284.398,00)	1,00
000901200	CPU COMPUTADOR DE ESCRITORIO J	2.284.399,00	(2.284.398,00)	1,00
000901201	CPU COMPUTADOR DE ESCRITORIO J	2.284.399,00	(2.284.398,00)	1,00
000901203	CPU COMPUTADOR DE ESCRITORIO J	2.284.399,00	(2.284.399,00)	0,00
000901204	CPU COMPUTADOR DE ESCRITORIO J	2.284.399,00	(2.284.399,00)	0,00
000901205	CPU COMPUTADOR DE ESCRITORIO J	2.284.399,00	(2.284.399,00)	0,00
000901206	CPU COMPUTADOR DE ESCRITORIO J	2.284.399,00	(2.284.398,00)	1,00
000901207	CPU COMPUTADOR DE ESCRITORIO J	3.016.353,00	(3.016.352,00)	1,00
000901208	CPU COMPUTADOR DE ESCRITORIO J	2.284.399,00	(2.284.399,00)	0,00
000901209	CPU COMPUTADOR DE ESCRITORIO J	2.284.399,00	(2.284.399,00)	0,00
000901210	CPU COMPUTADOR DE ESCRITORIO J	3.016.253,00	(3.016.252,00)	1,00
000901211	CPU COMPUTADOR DE ESCRITORIO J	3.016.253,00	(3.016.252,00)	1,00
000901212	CPU COMPUTADOR DE ESCRITORIO J	2.284.399,00	(2.284.399,00)	0,00
000901213	CPU COMPUTADOR DE ESCRITORIO J	3.016.253,00	(3.016.253,00)	0,00
000901214	CPU COMPUTADOR DE ESCRITORIO J	3.016.253,00	(3.016.253,00)	0,00
000901215	CPU COMPUTADOR DE ESCRITORIO J	3.016.253,00	(3.016.252,00)	1,00
000901216	CPU COMPUTADOR DE ESCRITORIO J	2.284.399,00	(2.284.398,00)	1,00
000901217	CPU COMPUTADOR DE ESCRITORIO J	2.284.399,00	(2.284.398,00)	1,00
000901218	CPU COMPUTADOR DE ESCRITORIO J	2.284.399,00	(2.284.398,00)	1,00
000901219	CPU COMPUTADOR DE ESCRITORIO J	2.284.399,00	(2.284.398,00)	1,00
000901220	CPU COMPUTADOR DE ESCRITORIO J	2.284.399,00	(2.284.397,00)	2,00
000901221	CPU COMPUTADOR DE ESCRITORIO J	2.284.399,00	(2.284.398,00)	1,00
000901222	CPU COMPUTADOR DE ESCRITORIO J	3.016.253,00	(3.016.252,00)	1,00
000901223	CPU COMPUTADOR DE ESCRITORIO J	3.016.253,00	(3.016.253,00)	0,00
000901224	CPU COMPUTADOR DE ESCRITORIO J	2.284.399,00	(2.284.399,00)	0,00
000901225	CPU COMPUTADOR DE ESCRITORIO J	2.284.399,00	(2.284.399,00)	0,00
000901226	DISCO DURO PORTABLE ANTI GOLPE	1.690.293,97	(1.690.293,00)	0,97
000901229	DISCO DURO EXTERNO 8TB	1.690.294,00	(1.690.294,00)	0,00
000901312	VIDEO PROYECTOR PANASONIC PT-L	3.517.300,00	(3.517.299,00)	1,00
000901313	VIDEO PROYECTOR PANASONIC PT-L	3.517.300,00	(3.517.300,00)	0,00
000901314	VIDEO PROYECTOR PANASONIC PT-L	3.517.300,00	(3.517.299,00)	1,00
000901315	VIDEO PROYECTOR PANASONIC PT-L	4.598.000,00	(4.597.992,00)	8,00
000901316	VIDEO PROYECTOR PANASONIC PT-L	4.598.000,00	(4.597.992,00)	8,00
000901317	COMBO RASPBERRY Pi3 CON MICRO	404.000,00	(403.992,00)	8,00
000901318	VIDEO PROYECTOR BENQ MH750	4.428.800,00	(4.428.792,00)	8,00
000901319	PANTALLA TÁCTIL DE 55 PULGADAS	11.027.000,00	(11.027.000,00)	0,00
000901320	DRON MAVIC PRO PLATINIUM FLY M	5.297.100,00	(5.297.099,00)	1,00
000901323	CPU UNIDAD DE PROCESAMIENTO CE	2.264.056,00	(2.037.636,25)	226.419,75
000901324	CPU UNIDAD DE PROCESAMIENTO CE	2.264.056,00	(2.037.636,25)	226.419,75
000901325	CPU UNIDAD DE PROCESAMIENTO CE	2.264.056,00	(2.037.636,25)	226.419,75
000901326	CPU UNIDAD DE PROCESAMIENTO CE	2.264.056,00	(2.037.636,25)	226.419,75
000901327	CPU UNIDAD DE PROCESAMIENTO CE	2.264.056,00	(2.037.636,25)	226.419,75
000901328	CPU UNIDAD DE PROCESAMIENTO CE	2.264.056,00	(2.037.636,25)	226.419,75
000901329	CPU UNIDAD DE PROCESAMIENTO CE	2.264.056,00	(2.037.636,25)	226.419,75
000901330	CPU UNIDAD DE PROCESAMIENTO CE	2.264.056,00	(2.037.636,23)	226.419,77

<b>CODIGO</b>	<b>DESCRIPCION ACTIVO</b>	<b>VALOR ACTIVO</b>	<b>DEPRECIACION</b>	<b>VALOR EN LIBROS</b>
000901331	CPU UNIDAD DE PROCESAMIENTO CE	2.264.056,00	(2.037.636,23)	226.419,77
000901332	CPU UNIDAD DE PROCESAMIENTO CE	2.264.056,00	(2.037.636,25)	226.419,75
000901333	CPU UNIDAD DE PROCESAMIENTO CE	2.264.056,00	(2.037.636,25)	226.419,75
000901334	CPU UNIDAD DE PROCESAMIENTO CE	2.264.056,00	(2.037.636,25)	226.419,75
000901335	CPU UNIDAD DE PROCESAMIENTO CE	2.264.056,00	(2.037.636,25)	226.419,75
000901336	CPU UNIDAD DE PROCESAMIENTO CE	2.264.056,00	(2.037.636,25)	226.419,75
000901337	CPU UNIDAD DE PROCESAMIENTO CE	2.264.056,00	(2.037.636,25)	226.419,75
000901338	CPU UNIDAD DE PROCESAMIENTO CE	2.264.056,00	(2.037.636,25)	226.419,75
000901339	CPU UNIDAD DE PROCESAMIENTO CE	2.264.056,00	(2.037.636,25)	226.419,75
000901340	CPU UNIDAD DE PROCESAMIENTO CE	2.264.056,00	(2.037.636,25)	226.419,75
000901341	CPU UNIDAD DE PROCESAMIENTO CE	2.264.056,00	(2.037.636,25)	226.419,75
000901342	CPU UNIDAD DE PROCESAMIENTO CE	2.264.056,00	(2.037.636,25)	226.419,75
000901343	CPU UNIDAD DE PROCESAMIENTO CE	2.264.056,00	(2.037.636,25)	226.419,75
000901344	CPU UNIDAD DE PROCESAMIENTO CE	2.264.056,00	(2.037.636,25)	226.419,75
000901345	CPU UNIDAD DE PROCESAMIENTO CE	2.264.056,00	(2.037.636,25)	226.419,75
000901346	CPU UNIDAD DE PROCESAMIENTO CE	2.389.388,00	(2.150.442,12)	238.945,88
000901347	CPU UNIDAD DE PROCESAMIENTO CE	2.389.388,00	(2.150.442,12)	238.945,88
000901348	CPU UNIDAD DE PROCESAMIENTO CE	2.389.388,00	(2.150.442,12)	238.945,88
000901349	CPU UNIDAD DE PROCESAMIENTO CE	2.389.388,00	(2.150.442,12)	238.945,88
000901350	CPU UNIDAD DE PROCESAMIENTO CE	2.389.388,00	(2.150.442,12)	238.945,88
000901351	SERVIDOR HUAWEI 2288HV5	21.223.506,00	(19.101.150,10)	2.122.355,90
000901352	SWITCH 48 PUERTOS 10/100/1000	2.163.000,00	(1.946.699,98)	216.300,02
000901353	TABLETA CON PROYECTOR INTEGRAD	1.208.846,00	(1.087.938,42)	120.907,58
000901354	ADAPTADOR MOVIL USB TIPO C	1.438.891,00	(1.295.027,50)	143.863,50
000901355	SWITCH ETHERNET GIGABIT 8 PUER	109.162,00	(98.226,35)	10.935,65
000901356	SWITCH ETHERNET GIGABIT 8 PUER	109.162,00	(98.226,37)	10.935,63
000901377	SWITCH 48 PUERTOS 10/100/1000	2.162.232,00	0,00	2.162.232,00
000901378	SWITCH ETHERNET GIGABIT 8 PUER	109.161,00	0,00	109.161,00
000901379	SWITCH ETHERNET GIGABIT 8 PUER	109.161,00	(109.161,00)	0,00
000901380	SWITCH ETHERNET GIGABIT 8 PUER	109.161,00	(109.161,00)	0,00
000901381	SWITCH ETHERNET GIGABIT 8 PUER	109.161,00	(109.161,00)	0,00
000901382	SWITCH ETHERNET GIGABIT 8 PUER	109.161,00	(109.161,00)	0,00
000901383	SWITCH ETHERNET GIGABIT 8 PUER	109.161,00	(109.161,00)	0,00
000901384	ADAPTADOR MOVIL USB TIPO C	1.438.891,00	(1.438.891,00)	0,00
000901385	CPU UNIDAD DE PROCESAMIENTO CE	2.264.056,00	(1.924.434,25)	339.621,75
000901387	CPU UNIDAD DE PROCESAMIENTO CE	2.264.056,00	(1.924.434,27)	339.621,73
000901388	CPU UNIDAD DE PROCESAMIENTO CE	2.264.056,00	(1.924.434,25)	339.621,75
000901389	CPU UNIDAD DE PROCESAMIENTO CE	2.264.056,00	(1.924.434,25)	339.621,75
000901390	CPU UNIDAD DE PROCESAMIENTO CE	2.264.056,00	(1.924.434,25)	339.621,75
000901391	CPU UNIDAD DE PROCESAMIENTO CE	2.264.056,00	(1.924.434,25)	339.621,75
000901392	COMPUTADOR TODO EN UNO HP	2.389.387,00	(2.030.973,12)	358.413,88
000901393	COMPUTADOR TODO EN UNO HP	2.389.387,00	(2.030.973,10)	358.413,90
000901394	RACK ABIERTO DE 1.8 METROS DE	1.750.000,00	(1.458.349,67)	291.650,33
000901395	ORGANIZADOR HORIZONTAL CON TAP	176.000,00	(146.650,33)	29.349,67
000901396	PATCH PANEL 48 PUERTOS	1.550.320,00	(1.291.949,67)	258.370,33
000901397	PATCH PANEL 48 PUERTOS	1.550.320,00	(1.291.949,67)	258.370,33
000901399	UPS 15KVA POWER SUN	26.037.200,00	(21.263.697,33)	4.773.502,67

<b>CODIGO</b>	<b>DESCRIPCION ACTIVO</b>	<b>VALOR ACTIVO</b>	<b>DEPRECIACION</b>	<b>VALOR EN LIBROS</b>
000901401	LECTOR MOVIL UHF	3.980.116,00	(2.918.740,25)	1.061.375,75
000901402	IMPRESORA RFID UHF	6.814.856,00	(4.997.563,92)	1.817.292,08
000901403	SERVIDOR DATTO SIRIS 18 TB	99.300.000,00	(67.854.999,98)	31.445.000,02
000901404	CPU UNIDAD DE PROCESAMIENTO CE	6.103.128,00	(4.068.759,78)	2.034.368,22
000901405	CPU UNIDAD DE PROCESAMIENTO CE	6.103.128,00	(4.068.759,78)	2.034.368,22
000901406	CPU UNIDAD DE PROCESAMIENTO CE	6.103.128,00	(4.068.759,78)	2.034.368,22
000901407	CPU UNIDAD DE PROCESAMIENTO CE	6.103.128,00	(4.068.759,78)	2.034.368,22
000901408	CPU UNIDAD DE PROCESAMIENTO CE	6.103.128,00	(4.068.759,78)	2.034.368,22
000901409	CPU UNIDAD DE PROCESAMIENTO CE	6.103.128,00	(4.068.759,78)	2.034.368,22
000901410	CPU UNIDAD DE PROCESAMIENTO CE	6.103.128,00	(4.068.759,78)	2.034.368,22
000901411	CPU UNIDAD DE PROCESAMIENTO CE	6.102.128,00	(4.068.080,10)	2.034.047,90
000901412	CPU UNIDAD DE PROCESAMIENTO CE	6.103.128,00	(4.068.759,78)	2.034.368,22
000901413	CPU UNIDAD DE PROCESAMIENTO CE	6.103.128,00	(4.068.759,78)	2.034.368,22
000901414	CPU UNIDAD DE PROCESAMIENTO CE	6.103.128,00	(4.068.759,78)	2.034.368,22
000901415	CPU UNIDAD DE PROCESAMIENTO CE	6.103.128,00	(4.068.759,78)	2.034.368,22
000901416	CPU UNIDAD DE PROCESAMIENTO CE	6.103.128,00	(4.068.759,78)	2.034.368,22
000901417	CPU UNIDAD DE PROCESAMIENTO CE	6.103.128,00	(4.068.759,78)	2.034.368,22
000901418	CPU UNIDAD DE PROCESAMIENTO CE	6.103.128,00	(4.068.759,78)	2.034.368,22
000901419	CPU UNIDAD DE PROCESAMIENTO CE	6.103.128,00	(4.068.759,78)	2.034.368,22
000901420	CPU UNIDAD DE PROCESAMIENTO CE	6.103.128,00	(4.068.759,78)	2.034.368,22
000901421	CPU UNIDAD DE PROCESAMIENTO CE	5.166.011,00	(3.444.000,17)	1.722.010,83
000901422	CPU UNIDAD DE PROCESAMIENTO CE	5.166.011,00	(3.444.000,17)	1.722.010,83
000901423	CPU UNIDAD DE PROCESAMIENTO CE	5.166.011,00	(3.444.000,17)	1.722.010,83
000901424	CPU UNIDAD DE PROCESAMIENTO CE	5.166.011,00	(3.444.000,17)	1.722.010,83
000901425	CPU UNIDAD DE PROCESAMIENTO CE	5.166.011,00	(3.444.000,17)	1.722.010,83
000901426	CPU UNIDAD DE PROCESAMIENTO CE	5.166.011,00	(3.444.000,17)	1.722.010,83
000901427	CPU UNIDAD DE PROCESAMIENTO CE	5.166.011,00	(3.444.000,17)	1.722.010,83
000901428	CPU UNIDAD DE PROCESAMIENTO CE	5.166.011,00	(3.444.000,17)	1.722.010,83
000901429	CPU UNIDAD DE PROCESAMIENTO CE	5.166.011,00	(3.444.000,17)	1.722.010,83
000901430	CPU UNIDAD DE PROCESAMIENTO CE	5.166.011,00	(3.444.000,17)	1.722.010,83
000901431	CPU UNIDAD DE PROCESAMIENTO CE	5.166.011,00	(3.444.000,17)	1.722.010,83
000901432	CPU UNIDAD DE PROCESAMIENTO CE	5.166.011,00	(3.444.000,17)	1.722.010,83
000901433	CPU UNIDAD DE PROCESAMIENTO CE	5.166.011,00	(3.444.000,17)	1.722.010,83
000901434	CPU UNIDAD DE PROCESAMIENTO CE	5.166.011,00	(3.444.000,17)	1.722.010,83
000901435	CPU UNIDAD DE PROCESAMIENTO CE	5.166.011,00	(3.444.000,17)	1.722.010,83
000901436	CPU UNIDAD DE PROCESAMIENTO CE	5.166.011,00	(3.444.000,17)	1.722.010,83
000901437	CPU UNIDAD DE PROCESAMIENTO CE	5.166.011,00	(3.444.000,17)	1.722.010,83
000901438	CPU UNIDAD DE PROCESAMIENTO CE	5.166.011,00	(3.444.000,18)	1.722.010,82
000901439	CPU UNIDAD DE PROCESAMIENTO CE	5.166.011,00	(3.444.000,17)	1.722.010,83
000901440	CPU UNIDAD DE PROCESAMIENTO CE	5.166.011,00	(3.444.000,17)	1.722.010,83
000901441	CPU UNIDAD DE PROCESAMIENTO CE	5.166.011,00	(3.444.000,17)	1.722.010,83
000901442	CPU UNIDAD DE PROCESAMIENTO CE	5.166.011,00	(3.444.000,17)	1.722.010,83
000901443	COMPUTADOR PORTATIL HP 3PX40LA	2.430.398,00	(1.620.279,62)	810.118,38
000901444	COMPUTADOR PORTATIL HP 3PX40LA	2.430.398,00	(1.620.279,62)	810.118,38
000901445	COMPUTADOR PORTATIL HP 3PX40LA	2.430.398,00	(1.620.279,62)	810.118,38
000901446	COMPUTADOR PORTATIL HP 3PX40LA	2.430.398,00	(1.620.279,62)	810.118,38
000901447	COMPUTADOR PORTATIL HP 3PX40LA	2.430.398,00	(1.620.279,62)	810.118,38

CODIGO	DESCRIPCION ACTIVO	VALOR ACTIVO	DEPRECIACION	VALOR EN LIBROS
000901448	COMPUTADOR PORTATIL HP 3PX40LA	2.430.398,00	(1.620.279,62)	810.118,38
000901449	COMPUTADOR PORTATIL HP 3PX40LA	2.430.398,00	(1.620.279,62)	810.118,38
000901450	COMPUTADOR PORTATIL HP 3PX40LA	2.430.398,00	(1.620.279,62)	810.118,38
000901451	COMPUTADOR PORTATIL HP 3PX40LA	2.430.398,00	(1.620.279,62)	810.118,38
000901452	COMPUTADOR PORTATIL HP 3PX40LA	2.430.398,00	(1.620.279,62)	810.118,38
000901453	COMPUTADOR PORTATIL HP 3PX40LA	2.430.398,00	(1.620.279,62)	810.118,38
000901454	COMPUTADOR PORTATIL HP 3PX40LA	2.430.398,00	(1.620.279,62)	810.118,38
000901455	COMPUTADOR PORTATIL HP 3PX40LA	2.430.398,00	(1.620.279,62)	810.118,38
000901456	VIDEO PROYECTOR EPSON POWERLIT	1.243.460,00	(828.960,32)	414.499,68
000901457	VIDEO PROYECTOR EPSON POWERLIT	1.243.460,00	(828.960,32)	414.499,68
000901458	VIDEO PROYECTOR EPSON POWERLIT	1.243.460,00	(828.960,33)	414.499,67
000901459	VIDEO PROYECTOR EPSON POWERLIT	1.243.460,00	(828.960,32)	414.499,68
000901460	DEFIBRILADOR CARDIACO	5.900.000,00	(5.899.998,86)	1,14
000901461	SERVIDOR GESTION VMWAR	44.548.000,00	(26.728.811,65)	17.819.188,35
000901462	RACK	5.515.000,00	(3.309.011,65)	2.205.988,35
000901463	SERVIDOR GESTION WMVARE	44.548.000,00	(26.728.811,65)	17.819.188,35
000901464	SERVIDOR ALMACENAMIENTO TIPO S	100.977.000,00	(60.586.200,00)	40.390.800,00
000901465	SWITCH SW	10.156.000,00	(6.093.611,65)	4.062.388,35
000901466	SWITCH SW	10.156.000,00	(6.093.611,65)	4.062.388,35
000901468	Access Point-Ap(punto de acces	375.340,00	(181.423,67)	193.916,33
000901469	Access Point-Ap(punto de acces	375.340,00	(181.423,67)	193.916,33
000901470	Access Point-Ap(punto de acces	375.340,00	(181.423,67)	193.916,33
000901471	Access Point-Ap(punto de acces	375.340,00	(181.423,67)	193.916,33
000901472	Access Point-Ap(punto de acces	375.340,00	(181.423,67)	193.916,33
000901473	Access Point-Ap(punto de acces	375.340,00	(181.423,67)	193.916,33
000901474	Access Point-Ap(punto de acces	375.340,00	(181.423,67)	193.916,33
000901475	SCANNER HP SCANJET PRO 2000	1.069.519,00	(825.908,83)	243.610,17
000901476	Microfono grande Sistema video	1.016.875,00	(491.491,92)	525.383,08
000901477	Microfono pequeño Sistema vide	508.439,00	(245.745,98)	262.693,02
000901478	COMPUTADOR TODO EN UNO COMPUMA	1.139.637,00	(512.837,93)	626.799,07
000901479	COMPUTADOR TODO EN UNO COMPUMA	1.139.637,00	(512.837,93)	626.799,07
000901480	COMPUTADOR TODO EN UNO COMPUMA	1.139.637,00	(512.837,93)	626.799,07
000901481	COMPUTADOR TODO EN UNO COMPUMA	1.139.637,00	(512.837,93)	626.799,07
000901482	COMPUTADOR TODO EN UNO COMPUMA	1.139.637,00	(512.837,93)	626.799,07
000901483	COMPUTADOR TODO EN UNO COMPUMA	1.139.637,00	(512.837,93)	626.799,07
000901484	COMPUTADOR TODO EN UNO COMPUMA	1.139.637,00	(512.837,93)	626.799,07
000901485	COMPUTADOR TODO EN UNO COMPUMA	1.139.637,00	(512.837,93)	626.799,07
000901486	COMPUTADOR TODO EN UNO COMPUMA	1.139.637,00	(512.837,93)	626.799,07
000901487	COMPUTADOR TODO EN UNO COMPUMA	1.139.637,00	(512.837,95)	626.799,05
000901488	COMPUTADOR TODO EN UNO COMPUMA	1.139.637,00	(512.837,93)	626.799,07
000901489	COMPUTADOR TODO EN UNO COMPUMA	1.139.637,00	(512.837,95)	626.799,05

<b>CODIGO</b>	<b>DESCRIPCION ACTIVO</b>	<b>VALOR ACTIVO</b>	<b>DEPRECIACION</b>	<b>VALOR EN LIBROS</b>
000901490	COMPUTADOR TODO EN UNO COMPUMA	1.139.637,00	(512.837,95)	626.799,05
000901491	COMPUTADOR TODO EN UNO COMPUMA	1.139.637,00	(512.837,93)	626.799,07
000901492	COMPUTADOR TODO EN UNO COMPUMA	1.139.637,00	(512.837,93)	626.799,07
000901493	COMPUTADOR TODO EN UNO COMPUMA	1.139.637,00	(512.837,93)	626.799,07
000901494	COMPUTADOR TODO EN UNO COMPUMA	1.139.637,00	(512.837,93)	626.799,07
000901495	COMPUTADOR TODO EN UNO COMPUMA	1.139.637,00	(512.837,93)	626.799,07
000901496	COMPUTADOR TODO EN UNO COMPUMA	1.139.637,00	(512.837,93)	626.799,07
000901497	COMPUTADOR TODO EN UNO COMPUMA	1.139.637,00	(512.837,93)	626.799,07
000901498	COMPUTADOR TODO EN UNO COMPUMA	1.139.637,00	(512.837,93)	626.799,07
000901499	COMPUTADOR TODO EN UNO COMPUMA	1.139.637,00	(512.837,93)	626.799,07
000901500	COMPUTADOR TODO EN UNO COMPUMA	1.139.637,00	(512.837,93)	626.799,07
000901501	COMPUTADOR TODO EN UNO COMPUMA	1.139.637,00	(512.837,93)	626.799,07
000901502	COMPUTADOR TODO EN UNO COMPUMA	1.139.637,00	(512.837,93)	626.799,07
000901503	COMPUTADOR TODO EN UNO COMPUMA	1.139.637,00	(512.837,93)	626.799,07
000901504	COMPUTADOR TODO EN UNO COMPUMA	1.139.637,00	(512.837,93)	626.799,07
000901505	COMPUTADOR TODO EN UNO COMPUMA	1.139.637,00	(512.837,93)	626.799,07
000901506	COMPUTADOR TODO EN UNO COMPUMA	1.139.637,00	(512.837,93)	626.799,07
000901507	COMPUTADOR TODO EN UNO COMPUMA	1.139.637,00	(512.837,93)	626.799,07
000901508	SERVIDOR RACK DELL POWEREDGE R	35.688.100,00	(12.490.841,67)	23.197.258,33
000901509	ESCANNER FOTOGRAFIA PROF EPSON	18.593.000,00	(2.788.947,00)	15.804.053,00
000901511	CPU UNIDAD DE PROCESAMIENTO CE	6.104.000,00	(915.597,00)	5.188.403,00
000901512	CPU UNIDAD DE PROCESAMIENTO CE	6.104.000,00	(915.597,00)	5.188.403,00
000901513	CPU UNIDAD DE PROCESAMIENTO CE	6.104.000,00	(915.597,00)	5.188.403,00
000901514	CPU UNIDAD DE PROCESAMIENTO CE	6.104.000,00	(915.597,00)	5.188.403,00
000901515	CPU UNIDAD DE PROCESAMIENTO CE	6.104.000,00	(915.597,00)	5.188.403,00
000901516	CPU UNIDAD DE PROCESAMIENTO CE	6.104.000,00	(915.597,00)	5.188.403,00
000901517	CPU UNIDAD DE PROCESAMIENTO CE	6.104.000,00	(915.597,00)	5.188.403,00
000901518	CPU UNIDAD DE PROCESAMIENTO CE	6.104.000,00	(915.597,00)	5.188.403,00
000901519	UPS 20 KVA TRIFASICA	39.944.000,00	(2.995.801,00)	36.948.199,00
000901520	UPS 15 KVA TRIFASICA	24.862.551,00	(1.864.692,00)	22.997.859,00
000901521	UPS 10KVA TRIFASICA	19.500.054,00	(1.462.500,00)	18.037.554,00
000901522	ESCANNER GRAN FORMATO	67.657.000,00	(7.893.319,00)	59.763.681,00
000901523	IMPRESORA DE CARNET PVC NFC	3.278.000,00	(382.431,00)	2.895.569,00
000901524	SERVIDOR TIPO RACK	83.181.000,00	(9.704.450,00)	73.476.550,00
000901525	SISTEMA DE ILUMINACION CPU MON	5.748.924,00	(191.630,00)	5.557.294,00
001000009	AUTOMOVIL CHEVROLET OPTRA ADV	21.633.333,00	(21.633.333,00)	0,00
001000010	AUTOMOVIL CHEVROLET OPTRA ADV	26.100.000,00	(9.352.500,00)	16.747.500,00

<b>CODIGO</b>	<b>DESCRIPCION ACTIVO</b>	<b>VALOR ACTIVO</b>	<b>DEPRECIACION</b>	<b>VALOR EN LIBROS</b>
001000012	CAMIONETA FORD ECOESPORT 2018	70.477.760,00	(38.762.788,48)	31.714.971,52
001100009	HORNO MICROONDAS DE 1500W	611.830,00	(611.821,83)	8,17
001100010	HORNO MICROONDAS DE 1500W	611.830,00	(611.821,85)	8,15
001100011	HORNO MICROONDAS DE 1500W	611.830,00	(611.821,85)	8,15
001100012	HORNO MICROONDAS DE 1500W	611.830,00	(611.821,85)	8,15
001100013	HORNO MICROONDAS DE 1500W	611.830,00	(611.821,87)	8,13
001100014	HORNO MICROONDAS DE 1500W	611.830,00	(611.821,87)	8,13
001100015	HORNO MICROONDAS DE 1500W	611.830,00	(611.821,87)	8,13
001100018	HORNO MICROONDAS DE 1500W	224.964,00	(224.962,62)	1,38
001100025	CENTRO DE ACOPIO GAVETA PLASTI	1.547.910,00	(1.406.038,50)	141.871,50
001100026	CENTRO DE ACOPIO GAVETA PLASTI	1.547.910,00	(1.422.857,50)	125.052,50
001100027	CENTRO DE ACOPIO GAVETA PLASTI	1.547.910,00	(1.422.857,50)	125.052,50
001100028	CENTRO DE ACOPIO GAVETA PLASTI	1.547.910,00	(1.422.857,50)	125.052,50
001100029	CENTRO DE ACOPIO GAVETA PLASTI	847.814,00	(847.814,00)	0,00
001100030	CENTRO DE ACOPIO GAVETA PLASTI	885.400,00	(811.613,00)	73.787,00
001100031	NEVERA	680.129,00	(555.415,47)	124.713,53
001100032	HORNO MICROONDAS DE 1500W	350.227,00	(286.013,10)	64.213,90
001100033	HORNO MICROONDAS DE 1500W	350.227,00	(286.013,10)	64.213,90
001100034	HORNO MICRONDAS 1500W	350.227,00	(286.013,10)	64.213,90
001100035	GRECA	205.223,00	(167.580,38)	37.642,62
001100036	PUNTO ECOLOGICO	238.450,00	(194.726,15)	43.723,85
001100037	PUNTO ECOLOGICO	238.450,00	(194.726,15)	43.723,85
001100038	PUNTO ECOLOGICO	238.450,00	(194.726,15)	43.723,85
001100039	LAVAMANOS PORTATIL	566.613,00	(566.613,00)	0,00
001100040	LAVAMANOS PORTATIL	566.613,00	(566.613,00)	0,00
001100041	PUNTO ECOLOGICO TRES CANECAS	208.250,00	(208.248,00)	2,00
001100042	PUNTO ECOLOGICO	208.250,00	(208.248,00)	2,00
001100043	PUNTO ECOLOGICO	208.250,00	(208.248,00)	2,00
001100044	PUNTO ECOLOGICO	208.250,00	(208.248,00)	2,00
001100045	PUNTO ECOLOGICO	208.250,00	(208.248,00)	2,00
001100046	PUNTO ECOLOGICO	208.250,00	(208.248,00)	2,00
001100047	LAVAMANOS PORTATIL	650.571,00	(650.571,00)	0,00
001100048	HORNO MICROONDAS	430.000,00	(200.675,65)	229.324,35
001100049	HORNO MICROONDAS	430.000,00	(200.675,65)	229.324,35
001100050	HORNO MICROONDAS	430.000,00	(200.675,65)	229.324,35
001100051	HORNO MICROONDAS	430.000,00	(200.675,65)	229.324,35
001100052	HORNO MICROONDAS	430.000,00	(200.675,63)	229.324,37
001100053	HORNO MICROONDAS	430.000,00	(200.675,65)	229.324,35
001100054	NEVERA 200 LITROS HACEB	1.100.000,00	(513.324,32)	586.675,68
001100055	NEVERA TIPO BAR ELECTROLUX	900.000,00	(419.999,98)	480.000,02
001100056	PUNTO ECOLOGICO TRES CANECAS	450.000,00	(209.999,98)	240.000,02
001100057	PUNTO ECOLOGICO TRES CANECAS	450.000,00	(209.999,98)	240.000,02
001500400	SOFTWARE SISBIC	62.496.672,00	(62.496.660,68)	11,32
002200007	JOSE MARIA ESPINOSA ESCULTURA	12.339.835,00	0,00	12.339.835,00
002200008	MIGUEL ANTONIO CARO ESCULTURA	327.172.534,00	0,00	327.172.534,00
002200009	SIMON BOLIVAR ESCULTURA	29.452.428,00	0,00	29.452.428,00
002200010	BOSQUE CULTURAL ESCULTURA	56.089.871,00	0,00	56.089.871,00

<b>CODIGO</b>	<b>DESCRIPCION ACTIVO</b>	<b>VALOR ACTIVO</b>	<b>DEPRECIACION</b>	<b>VALOR EN LIBROS</b>
002200011	MINTERVA ESCULTURA	161.697.163,00	0,00	161.697.163,00
002200012	ANTONIO NARIÑO ESCULTURA	229.462.432,00	0,00	229.462.432,00
002200013	BATALLA DE AYACUCHO ESCULTURA	1.156.492.103,00	0,00	1.156.492.103,00
002200014	TOMAS CIPRIANO DE MOSQUERA ESC	202.502.221,00	0,00	202.502.221,00
002200016	FRANCISCO JOSE DE CALDAS ESCUL	141.418.791,00	0,00	141.418.791,00
002200017	GONZALO JIMENEZ DE QUESADA ESC	190.609.623,00	0,00	190.609.623,00
002200018	HERMOGENES MAZA LOBOGUERRERO E	63.389.522,00	0,00	63.389.522,00
002200019	ALEXANDER VON HUMBOLDT ESCULTU	31.538.896,00	0,00	31.538.896,00
002200020	LANZANDO LA ONDA ESCULTURA	517.038.686,00	0,00	517.038.686,00
002200021	MANUEL MURILLO TORO ESCULTURA	207.782.270,00	0,00	207.782.270,00
002200023	POLICARPA SALAVARRIETA ESCULTU	114.353.561,00	0,00	114.353.561,00
002200027	RUFINO JOSE CUERVO ESCULTURA	236.900.887,00	0,00	236.900.887,00
002200028	SIMON BOLIVAR BOLIVAR ESCULTUR	388.690.280,00	0,00	388.690.280,00
002200033	OBELISCO A LOS MARTIRES DE LA	646.562.132,00	0,00	646.562.132,00
002200044	FUENTE DE LA GARZA	181.989.030,00	0,00	181.989.030,00
002200045	LA REBECA FUENTE	232.313.668,00	0,00	232.313.668,00
002200046	MONO DE LA PILA FUENTE	168.264.885,00	0,00	168.264.885,00
002200065	PUENTE DE SAN ANTONIO	39.973.450,00	0,00	39.973.450,00
002200066	ISABEL LA CATÓLICA Y CRISTÓBAL	807.644.816,00	(165.550.472,46)	642.094.343,54
002200067	LA VENTANA	85.274.071,00	0,00	85.274.071,00
002200068	EL VIAJERO	74.832.356,00	0,00	74.832.356,00
002200069	DOBLE VICTORIA ALADA	610.112.125,00	0,00	610.112.125,00
002200070	HORIZONTES	135.782.253,00	(27.845.468,01)	107.936.784,99
002200071	PEDAZO DE RÍO	218.685.449,00	0,00	218.685.449,00
002200072	ORACIÓN AL PROSCRITO	224.236.979,00	0,00	224.236.979,00
002200077	ALA SOLAR	76.000.000,00	0,00	76.000.000,00
002200079	GENERAL O LEARY	26.781.638,00	0,00	26.781.638,00
002200080	HÉROES IGNOTOS DE LA INDEPENDE	195.419.461,00	0,00	195.419.461,00
002200081	ECLIPSE	83.330.378,00	0,00	83.330.378,00
002200082	CARACOL EN CRECIMIENTO ILIMITA	67.688.955,00	0,00	67.688.955,00
002200084	ANTONIO BARAYA	19.464.178,00	0,00	19.464.178,00
002200085	ANTONIO JOSÉ DE SUCRE	22.450.518,00	0,00	22.450.518,00
002200086	MUJER CON RUEDA Y ALAS	288.078.576,00	0,00	288.078.576,00
002200088	ESCULTURA ECUESTRE DE SIMON BO	438.777.205,00	(8.009.291,00)	430.767.914,00
002200089	ANTONIO RICAURTE	22.143.654,00	0,00	22.143.654,00
002200091	HOMENAJE A GANDHI	26.600.061,00	0,00	26.600.061,00
002200092	ESPEJO DE LA LUNA	82.351.654,00	0,00	82.351.654,00
002200094	CARLOS MARTÍNEZ SILVA	23.054.608,00	0,00	23.054.608,00
002200095	JOAQUÍN F VÉLEZ	24.739.930,00	0,00	24.739.930,00
002200096	SALVADOR CAMACHO ROLDÁN	24.042.854,00	0,00	24.042.854,00
002200097	MONUMENTO AL GENERAL RAFAEL UR	338.679.332,00	0,00	338.679.332,00
002200098	FUENTE SANTO DOMINGO	158.235.623,00	0,00	158.235.623,00
002200099	RITA 5:30 PM	134.215.917,00	(15.471.417,65)	118.744.499,35
002200100	NAVE ESPACIAL	76.789.842,00	0,00	76.789.842,00
002200101	JOSÉ DE SAN MARTÍN	270.980.512,00	0,00	270.980.512,00
002200102	16 TORRES	98.914.365,00	0,00	98.914.365,00

<b>CODIGO</b>	<b>DESCRIPCION ACTIVO</b>	<b>VALOR ACTIVO</b>	<b>DEPRECIACION</b>	<b>VALOR EN LIBROS</b>
002200103	JORGE ELIÉCER GAITÁN	5.488.376,00	0,00	5.488.376,00
002200106	PUENTE DE BOYACÁ	358.157.568,00	0,00	358.157.568,00
002200109	SÍA DIOSA DEL AGUA	143.808.085,00	0,00	143.808.085,00
002200110	MONUMENTO A LAS BANDERAS	3.309.688.002,00	(242.087.313,46)	3.067.600.688,54
002200113	QUIOSCO DE LA LUZ	249.712.941,00	0,00	249.712.941,00
002200114	JOSÉ MANUEL GROOT	28.360.510,00	0,00	28.360.510,00
002200115	CHORRO DE PADILLA	59.176.024,00	0,00	59.176.024,00
002200116	ALEJANDRO OSORIO URIBE	11.729.151,00	0,00	11.729.151,00
002200117	BOGOTÁ 900 AÑOS	29.557.262,00	0,00	29.557.262,00
002200118	CAMILO TORRES	22.232.524,00	0,00	22.232.524,00
002200119	CAMPANAS DE LA IGLESIA DE LA V	68.483.084,00	0,00	68.483.084,00
002200121	CARLOS E. RESTREPO	45.780.231,00	0,00	45.780.231,00
002200122	CARLOS E. RESTREPO	15.267.995,00	0,00	15.267.995,00
002200123	DINAMISMO	53.345.372,00	0,00	53.345.372,00
002200124	FRANCISCO DE PAULA SANTANDER	160.586.611,00	0,00	160.586.611,00
002200125	HACIA EL INFINITO	92.798.907,00	0,00	92.798.907,00
002200127	LA GRAN MARIPOSA	620.564.197,00	0,00	620.564.197,00
002200128	MIGUEL DE CERVANTES SAAVEDRA	8.454.384,00	0,00	8.454.384,00
002200129	NIVELADORA CALLE 63	269.780.265,00	0,00	269.780.265,00
002200132	RAFAEL NÚÑEZ	137.343.333,00	0,00	137.343.333,00
002200137	SAN JUAN BAUTISTA DE LA SALLE	14.084.514,00	0,00	14.084.514,00
002200139	TODAS LAS BANDERAS	153.950.080,00	0,00	153.950.080,00
002200140	VÍA CRUCIS CUARTA ESTACIÓN: JE	61.322.543,00	0,00	61.322.543,00
002200141	VÍA CRUCIS DÉCIMA CUARTA ESTAC	105.021.195,00	0,00	105.021.195,00
002200142	VÍA CRUCIS DÉCIMA ESTACIÓN: JE	109.489.057,00	0,00	109.489.057,00
002200143	VÍA CRUCIS DÉCIMA PRIMERA ESTA	118.865.236,00	0,00	118.865.236,00
002200144	VÍA CRUCIS DÉCIMA QUINTA ESTAC	74.759.256,00	0,00	74.759.256,00
002200145	VÍA CRUCIS DÉCIMA SEGUNDA ESTA	132.791.065,00	0,00	132.791.065,00
002200146	VÍA CRUCIS DÉCIMA TERCERA ESTA	89.829.163,00	0,00	89.829.163,00
002200147	VÍA CRUCIS NOVENA ESTACIÓN: JE	89.437.470,00	0,00	89.437.470,00
002200148	VÍA CRUCIS OCTAVA ESTACIÓN: JE	161.416.843,00	0,00	161.416.843,00
002200149	VÍA CRUCIS PRIMERA ESTACIÓN: J	133.292.800,00	0,00	133.292.800,00
002200150	VÍA CRUCIS QUINTA ESTACIÓN: JE	100.120.384,00	0,00	100.120.384,00
002200151	VÍA CRUCIS SEGUNDA ESTACIÓN: J	104.673.529,00	0,00	104.673.529,00
002200152	VÍA CRUCIS SÉPTIMA ESTACIÓN: J	92.506.161,00	0,00	92.506.161,00
002200153	VÍA CRUCIS SEXTA ESTACIÓN: LA	103.614.426,00	0,00	103.614.426,00
002200154	VÍA CRUCIS TERCERA ESTACIÓN: J	98.040.001,00	0,00	98.040.001,00
002200156	TEMPLETE CON ORNAMENTOS PARQUE	531.298.421,00	0,00	531.298.421,00
002200157	ESCULTURA LIBERTADOR BOLIVAR O	64.863.716,00	0,00	64.863.716,00
002200158	ESCULTURA LIBERTADOR BOLIVAR O	159.800.000,00	0,00	159.800.000,00
002500001	LICENCIA ADOBE PHOTOSHOP CC	6.738.850,00	(6.738.850,00)	0,00
002500002	LICENCIA ADOBE ILLUSTRATOR CC	6.623.978,00	(6.623.978,00)	0,00
002500003	LICENCIA SKETCHUP PRO	7.725.940,00	(7.725.939,70)	0,30
002500004	LICENCIA V-RAY FOR SKETTCHUP	7.405.200,00	(7.405.200,00)	0,00
002500005	LICENCIA AUTODESK AUTOCAD	26.977.380,00	(26.977.379,98)	0,02
002500006	LICENCIA ADOBE / ACROBAT PRO P	2.050.900,00	(2.050.899,97)	0,03



<b>CODIGO</b>	<b>DESCRIPCION ACTIVO</b>	<b>VALOR ACTIVO</b>	<b>DEPRECIACION</b>	<b>VALOR EN LIBROS</b>
002500007	LICENCIA FILE MAKER SERVER 5 C	3.620.562,00	(3.620.561,50)	0,50
002500008	LICENCIA FILE MAKER PRO 16	4.097.556,00	(4.097.556,00)	0,00
002500065	MODULO TALENTO HUMANO - MILLEN	1.335.840,00	(1.335.840,00)	0,00
002500066	KARPERSKY ENDPOINT SECURITY FO	20.949.153,00	(20.949.152,50)	0,50
002500067	FORTIGATE 100D UNIFIED	46.500.323,00	(19.910.223,00)	26.590.100,00
002500068	LICENCIA GOOGLE APPS FOR BUSIN	55.231.297,00	(55.231.297,00)	0,00
002500069	LICENCIA GOOGLE VAULT FOR BUSI	33.201.999,00	(33.201.999,00)	0,00
002500070	MICROSOFT OFFICE 2016 GOVERNEN	43.597.611,00	(43.597.611,35)	(0,35)
002500071	WINPRO 10 SGNL OLP NL LEGISLAT	64.470.249,00	(64.470.241,65)	7,35
002500072	ACROBAT PRO MULTIPLE PLATAFORM	1.598.332,00	(1.598.331,30)	0,70
002500073	LICECNIA CREATIVE CLOUD VIP GO	16.168.694,00	(16.168.693,78)	0,22
002500074	LICENCIA OFFICE MICROSOFT 2003	748.242,00	(748.242,00)	0,00
002500075	MODULOS DE SISTEMA INTEGRADO S	717.427,00	(717.421,32)	5,68
002500076	SISTEMA DE INFORMACION GEOGRAF	962.784,00	(962.764,40)	19,60
002500077	SOFTWARE MODULO DE INVENTARIOS	630.300,00	(630.300,00)	0,00
002500078	ACTUALIZACION HACIA MAP 3D 200	375.395,00	(375.395,38)	(0,38)
002500079	SOFTWARE MODULO ELABORACION DE	965.000,00	(964.983,63)	16,37
002500080	LIC MICROSOFT WINDOWS SERVER S	1.001.671,00	(1.001.670,72)	0,28
002500081	LICENCIA WINDOWS SERVER 2008 R	453.599,00	(453.599,00)	0,00
002500082	LICENCIA ADOBE CREATIVE SUITE	1.560.000,00	(1.560.000,00)	0,00
002500083	SISTEMA DE SEGURIDAD REQUERIDO	4.300.000,00	(4.300.000,37)	(0,37)
002500084	LICENCIA OFFICE 2010 OLP GOV	714.399,00	(714.399,00)	0,00
002500085	LICENCIA ADOBE INDESIGN CS5	953.000,00	(953.000,00)	0,00
002500086	MOL DE 20 LICENCIAS MICROSOFT	4.235.914,00	(4.235.914,00)	0,00
002500087	LICENCIA KASPERSKY BUSINESS SP	21.376.332,00	(21.376.331,50)	0,50
002500088	LICENCIA OFFICESTD 2010 OLP NL	1.900.000,00	(1.900.000,00)	0,00
002500089	LICENCIA AUTOCARD 2013 COMERCI	1.290.914,00	(1.290.914,00)	0,00
002500090	LICENCIA OFFICE STAD 2013 OLP	627.911,00	(627.911,00)	0,00
002500091	LICENCIA ADOBE CS6 MASTER COLL	3.543.000,00	(3.543.000,00)	0,00
002500092	LICENCIA ARCGIS DESKTOP STANDA	9.025.376,00	(9.025.375,70)	0,30
002500093	LICENCIA ARCGIS FOR DESKTOP BA	4.746.160,00	(4.746.159,60)	0,40
002500094	LICENCIA ARCGIS DESKTOP BASIC	7.128.767,00	(7.128.767,00)	0,00
002500095	LICENCIA ARCGIS SPATIAL ANALYS	3.197.454,00	(3.197.454,00)	0,00
002500096	LICENCIA ARCGIS GEOSTATISTICAL	3.197.454,00	(3.197.454,00)	0,00
002500097	LICENCIA DATA REVIEWER EXTENSI	1.074.654,00	(908.368,50)	166.285,50
002500098	LICENCIA DE SOFTWARE CONSTRUPL	7.705.275,00	(7.705.275,00)	0,00
002500099	LICENCIAMIENTO DATO SIRIS 3-P1	74.499.133,00	(74.499.133,00)	0,00
002500100	LICENCIAMIENTO DE SOFTWARE DE	10.039.891,00	(10.039.891,00)	0,00
002500101	MODULO NOMINA - MILLENIUM	2.841.776,00	(2.841.776,23)	(0,23)
002500102	LICENCIA GOOGLE BASIC	96.228.041,00	(96.228.040,68)	0,32
002500103	LICENCIA G SUITE BUSINESS	72.097.358,00	(72.097.358,00)	0,00
002500104	LICENCIA WINDOWS SERVER 2016	1.358.000,00	(1.357.992,22)	7,78
002500105	LICENCIA DE OFFICE ESTANDAR 20	32.010.000,00	(32.009.999,67)	0,33
002500106	LICENCIA SOFTWARE TESTO SAVERI	10.881.302,00	(10.881.300,06)	1,94
002500107	LICENCIA DE CERTIFICACIÓN DE F	507.250,00	(507.250,00)	0,00
002500108	G SUITE BUSINESS 9 USERS	3.166.406,00	(3.166.406,00)	0,00

<b>CODIGO</b>	<b>DESCRIPCION ACTIVO</b>	<b>VALOR ACTIVO</b>	<b>DEPRECIACION</b>	<b>VALOR EN LIBROS</b>
002500109	ADOBE PHOTOSHOP CC	20.040.000,00	(20.040.000,00)	0,00
002500110	PROJECT STD 2019OLP NLGOV	3.070.488,00	(2.712.274,80)	358.213,20
002500111	PDF PRO	5.520.000,00	(5.520.000,00)	0,00
002500112	SKETCHUP PRO	14.800.000,00	(14.800.000,00)	0,00
002500113	LICENCIA ADOBE CREATIVE CLOUD	51.274.080,00	(51.274.080,00)	0,00
002500114	ADOBE ILUSTRATOR CC - CREATIVE	7.800.000,00	(7.800.000,00)	0,00
002500115	LICENCIA AUTOCAD MONO	47.500.000,00	(47.500.000,00)	0,00
002500116	LICENCIAS ARCGIS DESKTOP STAND	50.035.359,00	(50.035.359,00)	0,00
002500117	LICENCIA WINDOWS SERVER USER C	1.300.233,00	(1.300.224,00)	9,00
002500118	LICENCIA FILE MAKER PRO ADVANC	3.699.501,00	(3.699.501,00)	0,00
002500119	LICENCIA PROACTIVANET MESA DE	21.500.000,00	(21.500.000,00)	0,00
002500120	INVENTORY TRACKING	13.806.896,00	(10.125.059,93)	3.681.836,07
002500121	LICENCIAMIENTO A UN CLICK DEL	70.456.770,00	(29.356.990,00)	41.099.780,00
002500122	LICENCIA KASPERSKY ENDPOINT SE	30.933.308,00	(30.933.307,56)	0,44
002500123	LICENCIA VIP ADOBE CREATIVE	35.300.000,00	(35.299.999,67)	0,33
002500124	LICENCIA AUTODESK AUTOCAD MONO	353.539.400,00	(353.539.400,00)	0,00
002500125	LICENCIA VIP ADOBE ILUSTRATOR	60.461.280,00	(60.461.280,00)	0,00
002500126	LICENCIA VIP ADOBE PHOTOSHOP	91.002.400,00	(91.002.400,00)	0,00
002500127	LICENCIA SKETCHUP GOV	24.886.000,00	(24.886.000,00)	0,00
002500128	LICENCIA G SUITE BASIC	9.877.896,00	(9.877.896,00)	0,00
002500129	LICENCIA G SUITE BUSINNES	10.264.800,00	(10.264.800,00)	0,00
002500130	LICENCIA G SUITE BASIC MENSUAL	30.111.424,00	(30.111.420,00)	4,00
002500131	LICENCIA G SUITE BUSINESS MENS	30.658.899,00	(30.658.896,00)	3,00
002500132	LICENCIA CERTIFICADOS DE SERVI	1.299.480,00	(1.191.190,00)	108.290,00
002500133	LICENCIA ARCGIS DESKTOP STANDA	5.094.720,00	(4.670.160,00)	424.560,00
002500134	LICENCIA ARCGIS DESKTOP STANDA	55.181.936,00	(50.583.445,00)	4.598.491,00
002500135	LICENCIAS VIRTUALIZACION VMWAR	85.932.000,00	(85.932.000,00)	0,00
002500136	LICENCIA FILE MAKER 19	7.154.132,00	(7.154.131,67)	0,33
002500137	LICENCIAMIENTO SOFTWARE MESA D	21.918.134,00	(21.918.132,00)	2,00
002500138	LICENCIA WORKSPACE BUSINESS PL	8.792.030,00	(7.693.028,00)	1.099.002,00
002500139	LICENCIA WORKSPACE BUSINESS ST	155.211.001,00	(155.211.001,08)	(0,08)
002500140	LICENCIA WORKSPACE ENTERPRISE	123.336.541,00	(123.336.541,08)	(0,08)
002500141	LICENCIAMIENTO INFORMACION DATT	161.958.667,00	(161.958.667,00)	0,00
002500142	LICENCIA ACROBAT PRO	13.188.800,00	(13.188.799,67)	0,33
002500143	LICENCIAMIENTO SERVIDOR VIRTUA	10.665.418,00	(10.665.417,80)	0,20
002500144	LICENCIAMIENTO ENTERPRISE STAN	11.639.138,00	(11.639.136,17)	1,83
002500145	LICENCIA ARCGIS DESKTOP PRIMAR	13.709.370,00	(13.709.370,50)	(0,50)
002500146	LICENCIA ARCGIS DESKTOP SECOND	10.967.497,00	(10.967.496,08)	0,92
002500147	LICENCIAMIENTO SENDINBLUE	2.963.100,00	(2.963.100,00)	0,00
002500148	LICENCIAMIENTO SOUNDCLLOUD	1.654.100,00	(1.654.100,00)	0,00
002500149	LICENCIAMIENTO METRICOOL	2.368.100,00	(2.368.100,00)	0,00
002500150	LICENCIAMIENTO ISSUU	1.999.200,00	(1.999.200,00)	0,00
002500151	LICENCIAMIENTO ELEMENTOR PRO	940.100,00	(940.100,00)	0,00
002500152	LICENCIAMIENTO ELEMENTS KIT	1.178.100,00	(1.178.100,00)	0,00
002500153	LICENCIAMIENTO COLECT CHAT	5.938.100,00	(5.938.100,00)	0,00
002500154	LICENCIA Y SOPORTE MODULOS MES	29.609.613,00	(24.674.680,00)	4.934.933,00
002500155	LICENCIA WORKSPACE STANDAR ARC	12.491.035,00	(5.204.600,00)	7.286.435,00

CODIGO	DESCRIPCION ACTIVO	VALOR ACTIVO	DEPRECIACION	VALOR EN LIBROS
002500156	LICENCIA WORKSPACE STANDAR	107.202.900,00	(44.667.875,00)	62.535.025,00
002500157	LICENCIA WORKSPACE STARTER	127.386.356,00	(53.077.650,00)	74.308.706,00
002500158	LICENCIAMIENTO SOFTWARE IMPLM	75.963.061,00	(12.660.510,00)	63.302.551,00
002500159	LICENCIAMIENTO ISSUU	1.958.645,00	(326.440,00)	1.632.205,00
002500160	LICENCIAMIENTO SENDINBLUE	4.926.600,00	(821.100,00)	4.105.500,00
002500161	LICENCIAMIENTO SOUNCLOUD	805.392,00	(134.232,00)	671.160,00
002500162	LICENCIAMINETO METRICOOL	2.667.647,00	(444.608,00)	2.223.039,00
002500163	LICENCIAMIENTO COLLECT CHATBOT	4.146.055,00	(691.010,00)	3.455.045,00
002500164	LICENCIAMIENTO ELEMENTOR PRO	1.156.680,00	(192.780,00)	963.900,00
002500165	LICENCIAMIENTO ELEMENTS KIT	908.602,00	(151.434,00)	757.168,00
002500166	LICENCIAMIENTO MAILTRACK	3.040.450,00	(506.742,00)	2.533.708,00
002500167	LICENCIAMIENTO FILEMAKER SERVE	5.300.000,00	(883.334,00)	4.416.666,00
002500168	LICENCIAMIENTO AUTOCAD	160.200.000,00	(26.700.000,00)	133.500.000,00
002500169	LICENCIAMIENTO PHOTOSHOP	32.250.000,00	(5.375.000,00)	26.875.000,00
002500170	LICENCIAMIENTO ILUSTRATOR	19.840.000,00	(3.306.666,00)	16.533.334,00
002500171	LICENCIAMIENTO ADOBE CREATIVE	29.820.000,00	(4.970.000,00)	24.850.000,00
002500172	LICENCIAMIENTO SKETCHUP	11.500.000,00	(1.916.666,00)	9.583.334,00
002500173	LICENCIAMIENTO ADOBE ACROBAT	19.000.000,00	(3.166.666,00)	15.833.334,00
002500174	LICENCIAMIENTO VEEAM BACKUP -	170.190.349,00	(9.455.020,00)	160.735.329,00
002500175	LICENCIAMIENTO MESA DE AYUDA A	26.769.359,00	(2.230.780,00)	24.538.579,00
002500176	LICENCIAMIENTO FIREWALL FORTIG	69.949.152,00	0,00	69.949.152,00
002500177	SERIE WEB SOBRE APROPIACION DE	55.152.543,00	0,00	55.152.543,00
002600002	OBRA LITERARIA HISTORIA MUSEO	6.000.000,00	(6.000.000,00)	0,00
002600003	VIDEOS CINE EN LA CIUDAD Y LA	2.500.000,00	(2.499.984,00)	16,00
002600004	ALBUM FOTOGRAFICO GERMAN TELLE	17.900.000,00	0,00	17.900.000,00
003800001	TERRENO ASUNTOS JUDICIALES CAL	1.643.500.000,00	0,00	1.643.500.000,00
003800002	TERRENO CASA CADEL CANDELARIA	654.000.000,00	0,00	654.000.000,00
003800003	TERRENO CASA COLORADA CALLE 12	512.820.000,00	0,00	512.820.000,00
003800004	TERRENO CASA INVIDENTES CALLE	536.560.000,00	0,00	536.560.000,00
003800005	TERRENO CASA IREGUI CALLE 9 #	1.057.500.000,00	0,00	1.057.500.000,00
003800006	TERRENO CASA REPORTEROS GRAFIC	313.500.000,00	0,00	313.500.000,00
003800007	TERRENO CASA SEDE O PRINCIPAL	1.234.950.000,00	0,00	1.234.950.000,00
003800008	TERRENO CASA TITO CALLE 12B #	714.150.000,00	0,00	714.150.000,00
003800009	TERRENO CASA VENADOS CALLE 9 #	2.183.400.000,00	0,00	2.183.400.000,00
003800010	TERRENO CASAS GEMELAS CARRERA	2.573.460.000,00	0,00	2.573.460.000,00
003800011	TERRENO MUSEO BOGOTA INDEPENDE	1.556.940.000,00	0,00	1.556.940.000,00
003800012	TERRENO CASA MUSEO DE BOGOTA S	899.250.000,00	0,00	899.250.000,00
003800013	TERRENO CASA SANZ DE SANTAMARI	981.750.000,00	0,00	981.750.000,00
003800014	TERRENO CENTRO DE DOCUMENTACIO	330.300.000,00	0,00	330.300.000,00
003800015	TERRENO CASA DE POESIA SILVA	975.240.000,00	0,00	975.240.000,00
003800016	TERRENO TEATRO LIBRE 1 CALLE 1	337.500.000,00	0,00	337.500.000,00
003800017	TERRENO TEATRO LIBRE 2 CARRERA	358.500.000,00	0,00	358.500.000,00
004100001	ASUNTOS JUDICIALES CALLE 9 # 9	1.727.584.600,00	(439.101.417,36)	1.288.483.182,64
004100002	CASA CADEL CANDELARIA CALLE 12	598.481.940,00	(417.958.052,24)	180.523.887,76
004100003	CASA COLORADA CALLE 12 B # 3-0	1.165.949.977,00	(262.786.175,27)	903.163.801,73
004100004	CASA INVIDENTES CALLE 8 # 9-64	1.183.583.400,00	(300.832.279,32)	882.751.120,68

CODIGO	DESCRIPCION ACTIVO	VALOR ACTIVO	DEPRECIACION	VALOR EN LIBROS
004100005	CASA IREGUI CALLE 9 # 8-71	1.352.003.200,00	(343.639.643,08)	1.008.363.556,92
004100006	CASA REPORTEROS GRAFICOS CARRE	174.416.775,88	(131.161.415,99)	43.255.359,89
004100007	CASA SEDE O PRINCIPAL CALLE 12	3.837.698.045,43	(723.850.387,56)	3.113.847.657,87
004100008	CASA TITO CALLE 12B # 2-91	3.962.893.352,00	(563.639.171,72)	3.399.254.180,28
004100009	CASA VENADOS CALLE 9 # 8-61	3.315.773.800,00	(507.220.795,10)	2.808.553.004,90
004100010	CASAS GEMELAS CARRERA 9 # 8-30	1.144.272.720,00	(175.041.760,72)	969.230.959,28
004100011	MUSEO DE BOGOTA CASA INDEPENDE	2.348.706.925,00	(351.955.035,88)	1.996.751.889,12
004100012	CASA SANZ SANTAMARIA	718.437.235,10	(182.605.708,28)	535.831.526,82
004100013	CENTRO DE DOCUMENTACION EL PAL	1.365.056.350,00	(132.781.872,94)	1.232.274.477,06
004100014	MUSEO DE BOGOTA SAMANO	801.807.000,00	(122.654.101,62)	679.152.898,38
004100015	CASA DE POESIA SILVA	899.640.000,00	(132.216.579,24)	767.423.420,76
004300676	FOTOGRAFIA EN CUADRO CON VIDRI	301.467,00	0,00	301.467,00
004300677	FOTOGRAFIA EN CUADRO CON VIDRI	390.933,00	0,00	390.933,00
004300678	FOTOGRAFIA EN CUADRO CON VIDRI	725.889,00	0,00	725.889,00
004300679	ALMANAQUE IMPRENTA SALAMEA HER	589.832,00	0,00	589.832,00
004300680	FOTOGRAFIA EN CUADRO CON VIDRI	798.243,00	0,00	798.243,00
004300681	MAQUETA CAMARIN DEL CARMEN	7.967.832,00	0,00	7.967.832,00
004300682	FOTOGRAFIA EN CUADRO CON VIDRI	613.297,00	0,00	613.297,00
004300683	FOTOGRAFIA EN CUADRO DE MADERA	3.976.885,00	0,00	3.976.885,00
004300684	FOTOGRAFIA EN CUADRO CON VIDRI	3.976.885,00	0,00	3.976.885,00
004300685	FOTOGRAFIA EN CUADRO DE MADERA	3.976.885,00	0,00	3.976.885,00
004300686	FOTOGRAFIA EN CUADRO CON VIDRI	3.976.885,00	0,00	3.976.885,00
004300687	FOTOGRAFIA EN CUADRO CON VIDRI	491.013,00	0,00	491.013,00
004300688	FOTOGRAFIA EN CUADRO CALLE 11	217.832,00	0,00	217.832,00
004300689	FOTOGRAFIA EN CUADRO DE LA CA	191.708,00	0,00	191.708,00
004300690	FOTOGRAFIA EN CUADRO CALLE SI	322.832,00	0,00	322.832,00
004300691	FOTOGRAFIA EN CUADRO ANTIGUA	447.832,00	0,00	447.832,00
004300692	FOTOGRAFIA EN CUADRO CONSTRUC	447.832,00	0,00	447.832,00
004300693	FOTOGRAFIA EN CUADRO CRA 7a C	217.832,00	0,00	217.832,00
004300694	FOTOGRAFIA EN CUADRO CRA 7 CO	217.832,00	0,00	217.832,00
004300695	FOTOGRAFIA CUADRO EDIF MURILL	217.832,00	0,00	217.832,00
004300696	FOTOGRAFIA EN CUADRO 9 DE ABR	217.832,00	0,00	217.832,00
004300697	FOTOGRAFIA EN CUADRO CALLE 13	217.832,00	0,00	217.832,00
004300698	FOTOGRAFIA EN CUADRO CALLE 13	217.832,00	0,00	217.832,00
004300699	FOTOGRAFIA EN CUADRO VISTA A	217.832,00	0,00	217.832,00
004300700	FOTOGRAFIA EN CUADRO CALLE 25	217.832,00	0,00	217.832,00
004300701	FOTOGRAFIA EN CUADRO 9 DE ABRI	217.832,00	0,00	217.832,00
004300702	MAQUINA DE SEÑALIZACION	447.832,00	0,00	447.832,00
004300703	JARRA EN PORCELANA CHECA CON F	217.832,00	0,00	217.832,00
004300704	JABONERA EN PORCELANA CHECA CO	447.832,00	0,00	447.832,00
004300705	CUADRO EN MADERA FOTOGRAFIA Y	727.832,00	0,00	727.832,00
004300706	HORNO DE ACEITE	1.705.865,00	0,00	1.705.865,00
004300707	BOMBA DE SIFON	215.161,00	0,00	215.161,00
004300708	HIDRANTE ROJO	217.832,00	0,00	217.832,00
004300709	FOTOGRAFIA CALLE 13 AL OCCIDEN	3.567.830,00	0,00	3.567.830,00
004300710	FOTOGRAFIA ENCUADRO DE MADERA	3.567.830,00	0,00	3.567.830,00
004300711	FOTOGRAFIA EN CUADRO VISTA CE	3.567.830,00	0,00	3.567.830,00

<b>CODIGO</b>	<b>DESCRIPCION ACTIVO</b>	<b>VALOR ACTIVO</b>	<b>DEPRECIACION</b>	<b>VALOR EN LIBROS</b>
004300712	FOTOGRAFIA EN CUADRO EN CUADRO	3.567.830,00	0,00	3.567.830,00
004300713	FOTOGRAFIA EN CUADRO TEXTO C	3.567.830,00	0,00	3.567.830,00
004300714	FOTOGRAFIA EN CUADRO DE MADERA	1.074.232,00	0,00	1.074.232,00
004300715	FOTOGRAFIA EN CUADRO CATEDRAL	522.361,00	0,00	522.361,00
004300716	FOTOGRAFIA EN CUADRO CASA DEL	217.832,00	0,00	217.832,00
004300717	FOTOGRAFIA AV REPUBLICA	180.683,00	0,00	180.683,00
004300718	FOTOGRAFIA EN CUADRO AVENIDA	217.832,00	0,00	217.832,00
004300719	FOTOGRAFIA EN CUADRO AVENIDA C	217.832,00	0,00	217.832,00
004300720	FOTOGRAFIA EN CUADRO IGLESIA	217.832,00	0,00	217.832,00
004300721	FOTOGRAFIA EN CUADRO DE MADERA	217.832,00	0,00	217.832,00
004300722	FOTOGRAFIAS EN CUADRO CON VIDR	217.832,00	0,00	217.832,00
004300723	MAQUETA IGLESIA Y HOSPITAL SAN	217.832,00	0,00	217.832,00
004300724	FOTOGRAFIA EN CUADRO AVENIDA	217.832,00	0,00	217.832,00
004300725	MAQUETA COLEGIO DE SAN BARTOLO	217.832,00	0,00	217.832,00
004300726	FOTOGRAFIA EN CUADRO DE MADERA	217.832,00	0,00	217.832,00
004300727	FOTOGRAFIA EN CUADRO DE MADERA	217.832,00	0,00	217.832,00
004300728	FOTOGRAFIA EN CUADRO DE MADERA	204.938,00	0,00	204.938,00
004300729	FOTOGRAFIA EN CUADRO DE MADERA	105.713,00	0,00	105.713,00
004300730	FOTOGRAFIA ANTIGUA CRA 7 CALLE	550.713,00	0,00	550.713,00
004300731	FOTOGRAFIA EN CUADRO VISTA AER	447.832,00	0,00	447.832,00
004300732	FOTOGRAFIA EN CUADRO CARRER 7a	8.967.832,00	0,00	8.967.832,00
004300733	FOTOGRAFIA EN CUADRO PUENTE DE	217.832,00	0,00	217.832,00
004300734	FOTOGRAFIA CUADRO ANTIGUO FREN	217.832,00	0,00	217.832,00
004300735	FOTOGRAFIA EN CUADRO PLAZA DE	217.832,00	0,00	217.832,00
004300736	FOTOGRAFIA EN CUADRO TEMPLETE	445.713,00	0,00	445.713,00
004300737	FOTOGRAFIAS EN CUADRO DE LA GO	217.832,00	0,00	217.832,00
004300738	FOTOGRAFIAS EN CUADRO AV REP	217.832,00	0,00	217.832,00
004300739	FOTOGRAFIA EN CUADRO SANTANDE	217.832,00	0,00	217.832,00
004300740	FOTOGRAFIA CALLE REAL AV JIME	447.832,00	0,00	447.832,00
004300741	FOTOGRAFIA RETABLO BARRIO BOG	217.832,00	0,00	217.832,00
004300742	FOTOGRAFIA EN CUADRO IGLESIA	447.832,00	0,00	447.832,00
004300743	FOTOGRAFIA EN CUADRO PARQUE DE	217.832,00	0,00	217.832,00
004300744	JORGE GAITAN CORTES	217.832,00	0,00	217.832,00
004300745	ANDRES RODRIGUEZ GOMEZ	217.832,00	0,00	217.832,00
004300746	ALFONSO PALACIO RUDAS	217.832,00	0,00	217.832,00
004300747	AUGUSTO RAMIREZ OCAMPO	217.832,00	0,00	217.832,00
004300748	ABRAHAM APARICIO	717.832,00	0,00	717.832,00
004300749	MAQUETA CASA DEL POETA JOSE AS	217.832,00	0,00	217.832,00
004300750	PLANO BIBLIOTECA NACIONAL AB	447.832,00	0,00	447.832,00
004300751	VIRGILIO BARCO VARGAS	727.832,00	0,00	727.832,00
004300752	FOTOGRAFIA EN CUADRO AV REPU	727.832,00	0,00	727.832,00
004300753	FOTOGRAFIA EN CUADRO PAZ	727.832,00	0,00	727.832,00
004300754	BATALLA DE TACINES (REPRODUCCI	217.832,00	0,00	217.832,00
004300755	FOTOGRAFIA EN CUADRO CRA 10 C	727.832,00	0,00	727.832,00
004300756	FOTOGRAFIA EN CUADRO CARRERA	704.713,00	0,00	704.713,00
004300757	FOTOGRAFIA EN CUADRO CRAS 7 1	2.012.453,00	0,00	2.012.453,00
004300758	FOTOGRAFIA CUADRO AMPLIACION	727.832,00	0,00	727.832,00

<b>CODIGO</b>	<b>DESCRIPCION ACTIVO</b>	<b>VALOR ACTIVO</b>	<b>DEPRECIACION</b>	<b>VALOR EN LIBROS</b>
004300759	FOTOGRAFIA EN CUADRO VISTA D	447.832,00	0,00	447.832,00
004300760	FOTOGRAFIA EN CUADRO VISTAS DE	217.832,00	0,00	217.832,00
004300761	FOTOGRAFIA EN CUADRO DE MADERA	967.832,00	0,00	967.832,00
004300762	FOTOGRAFIA EN CUADRO PUENTE D	217.832,00	0,00	217.832,00
004300763	FOTOGRAFIA EN CUADRO DE MADERA	447.832,00	0,00	447.832,00
004300764	FOTOGRAFIA EN CUADRO AVENIDA	217.832,00	0,00	217.832,00
004300765	FOTOGRAFIA EN LAMINA MONUMEN	217.832,00	0,00	217.832,00
004300766	FOTOGRAFIA EN CUADRO VISTA D	217.832,00	0,00	217.832,00
004300767	FOTOGRAFIA EN CUADRO DE MADERA	217.832,00	0,00	217.832,00
004300768	FOTOGRAFIA EN CUADRO VISTAS D	447.832,00	0,00	447.832,00
004300769	FOTOGRAFIA EN CUADRO VISTA A	217.832,00	0,00	217.832,00
004300770	FOTOGRAFIA EN CUADRO CRAS 4	217.832,00	0,00	217.832,00
004300771	FOTOGRAFIA EN CUADRO VISTA CA	217.832,00	0,00	217.832,00
004300772	FOTOGRAFIA EN CUADRO CALLE 26	217.832,00	0,00	217.832,00
004300773	FOTOGRAFIA EN CUADRO RUINAS	447.832,00	0,00	447.832,00
004300774	FOTOGRAFIA EN CUADRO CALLE 10	2.012.453,00	0,00	2.012.453,00
004300775	FOTOGRAFIA EN CUADRO CON VIDRI	217.832,00	0,00	217.832,00
004300776	FOTOGRAFIA CUADRO VIDRIO TEMP	217.832,00	0,00	217.832,00
004300777	FOTOGRAFIA EN CUADRO LAS COLI	217.832,00	0,00	217.832,00
004300778	FOTOGRAFIA EN CUADRO CON VIDRI	217.832,00	0,00	217.832,00
004300779	BATALLA DE CALIBIO (REPRODUCCI	4.972.802,00	0,00	4.972.802,00
004300780	FOTOGRAFIA EN CUADRO DIF VIS	447.832,00	0,00	447.832,00
004300781	CUADRO EN MADERA CON FOTOGRAFI	2.967.832,00	0,00	2.967.832,00
004300782	PENITENCIARIA CENTRAL DE BOGOT	322.832,00	0,00	322.832,00
004300783	PENITENCIARIA CENTRAL DE BOGOT	2.012.453,00	0,00	2.012.453,00
004300784	PLANO DE BOGOTA - PLANCHA NO 3	447.832,00	0,00	447.832,00
004300785	PLANO DE BOGOTA - PLANCHA NO 3	2.012.453,00	0,00	2.012.453,00
004300786	PLANO LOTEU URBANO PALERMO -	967.832,00	0,00	967.832,00
004300787	PLANO DE BOGOTA - PLANCHA NO 4	217.832,00	0,00	217.832,00
004300788	PLANO DE BOGOTA - PLANCHA NO 4	2.012.453,00	0,00	2.012.453,00
004300789	PLANO DE LA CIUDAD DE BOGOTA -	2.012.453,00	0,00	2.012.453,00
004300790	PLANO DE LA CIUDAD DE BOGOTA -	2.012.453,00	0,00	2.012.453,00
004300791	PLANO DE BOGOTA - PLANCHA NO 3	2.012.453,00	0,00	2.012.453,00
004300792	PLANO TOPOGRAFICO DE LA CIUDAD	2.010.787,00	0,00	2.010.787,00
004300793	PLANO TOPO BOG CHAPINERO Y SA	704.047,00	0,00	704.047,00
004300794	PLANO DE LA CIUDAD DE BOGOTA 1	2.794.135,00	0,00	2.794.135,00
004300795	PLANO BIBLIOTECA NACIONAL AB	2.794.135,00	0,00	2.794.135,00
004300796	PLANO BIBLIOTECA NACIONAL AB	2.794.135,00	0,00	2.794.135,00
004300797	PLANO BIBLIOTECA NACIONAL AB	2.794.135,00	0,00	2.794.135,00
004300798	FOTOGRAFIA EN CUADRO DE MADERA	2.794.135,00	0,00	2.794.135,00
004300799	PLANO BIBLIOTECA NACIONAL AB	1.247.903,00	0,00	1.247.903,00
004300800	HISNARDO ARDILA DIAZ	1.052.902,00	0,00	1.052.902,00
004300801	PLANO BIBLIOTECA NACIONAL AB	1.989.901,00	0,00	1.989.901,00
004300802	PLANO BIBLIOTECA NACIONAL AB	1.171.438,00	0,00	1.171.438,00
004300803	PLANO BIBLIOTECA NACIONAL AB	950.039,00	0,00	950.039,00
004300804	PLANO BIBLIOTECA NACIONAL AB	407.160,00	0,00	407.160,00
004300805	PLANO BIBLIOTECA NACIONAL AB	3.162.196,00	0,00	3.162.196,00

<b>CODIGO</b>	<b>DESCRIPCION ACTIVO</b>	<b>VALOR ACTIVO</b>	<b>DEPRECIACION</b>	<b>VALOR EN LIBROS</b>
004300806	PLANO DE BOGOTA - PLANCHA NO 3	3.193.131,00	0,00	3.193.131,00
004300807	PLANO CRECIMIENTO URBANO DE BO	3.194.280,00	0,00	3.194.280,00
004300808	JOSE MARIA ESPINOSA (REPRODUCC	3.269.250,00	0,00	3.269.250,00
004300809	PLANO PENITENCIARIA CENTRAL DE	447.832,00	0,00	447.832,00
004300810	PLANO PENITENCIARIA CENTRAL DE	3.229.111,00	0,00	3.229.111,00
004300811	PLANO PENITENCIARIA CENTRAL DE	727.832,00	0,00	727.832,00
004300812	PLANO DE BOGOTA (THE BOGOTA TE	807.211,00	0,00	807.211,00
004300813	PLANO BOGOTA -1929 LEVANTAMIEN	3.692.111,00	0,00	3.692.111,00
004300814	PLACA PARQUE REPUBLICA DE FRAN	442.111,00	0,00	442.111,00
004300815	PLANO DE BOGOTA - PLANCHA NO 1	1.254.111,00	0,00	1.254.111,00
004300816	PLANO DEL ALUMBRADO PUBLICO DE	431.618,00	0,00	431.618,00
004300817	PLANO CRECIMIENTO URBANO DE BO	437.698,00	0,00	437.698,00
004300818	PLANO CRECIMIENTO URBANO DE BO	1.057.111,00	0,00	1.057.111,00
004300819	PLANO DE BOGOTA PLANCHA 886	2.107.832,00	0,00	2.107.832,00
004300820	PLANO CRECIMIENTO URBANO DE BO	2.642.111,00	0,00	2.642.111,00
004300821	PLAN REGULADOR DE BOGOTA - ZON	392.111,00	0,00	392.111,00
004300822	PLANO CRECIMIENTO URBANO DE BO	392.111,00	0,00	392.111,00
004300823	PLANO CRECIMIENTO URBANO DE BO	5.142.111,00	0,00	5.142.111,00
004300824	PLANO CRECIMIENTO URBANO DE BO	2.891.974,00	0,00	2.891.974,00
004300825	PLANO CRECIMIENTO URBANO DE BO	2.917.832,00	0,00	2.917.832,00
004300826	PLANO PROYECTO DEL BOSQUE PANA	2.917.832,00	0,00	2.917.832,00
004300827	PLANO TERRENO INTERMEDIO SANTA	2.917.832,00	0,00	2.917.832,00
004300828	PLACA AVENIDA REPUBLICA DE BOL	2.917.832,00	0,00	2.917.832,00
004300829	PLANO TOPOGRAFICO DE BOGOTA	7.457.832,00	0,00	7.457.832,00
004300830	PLANO TOPOGRAFICO DE CHAPINERO	1.450.832,00	0,00	1.450.832,00
004300831	PLANO PROYECTO PARA EL BOSQUE	5.850.932,00	0,00	5.850.932,00
004300832	PLANO DE BOGOTA - ALMACEN DEL	7.130.232,00	0,00	7.130.232,00
004300833	PLANO CRECIMIENTO URBANO DE BO	5.582.232,00	0,00	5.582.232,00
004300834	MUCURA	5.582.232,00	0,00	5.582.232,00
004300835	PLANO BOG 4210 METROPOLITAIN	5.562.132,00	0,00	5.562.132,00
004300836	PLANO TOPOGRAFICO DE BOGOTA	5.582.232,00	0,00	5.582.232,00
004300837	PLANO BOG 4220 CENTER CIVIQUE	5.582.232,00	0,00	5.582.232,00
004300838	PLANO CENTRO DE BOGOTA ZONA AF	5.582.232,00	0,00	5.582.232,00
004300839	PLANO DE BOGOTA - PLANCHA NO 3	5.582.232,00	0,00	5.582.232,00
004300840	CUADRO EN MADERA DE LA REPRODU	1.379.832,00	0,00	1.379.832,00
004300841	PIEDRA DEL ANTIGUO PUENTE ARAN	5.582.232,00	0,00	5.582.232,00
004300842	PIEDRA DEL ANTIGUO PUENTE ARAN	89.022,00	0,00	89.022,00
004300843	PIEDRA DEL ANTIGUO PUENTE ARAN	6.004.332,00	0,00	6.004.332,00
004300844	FRAGMENTO DE CAÑUELA	5.582.232,00	0,00	5.582.232,00
004300845	PLANO BIBLIOTECA NACIONAL AB	5.582.232,00	0,00	5.582.232,00
004300846	PAILA ANTIGUA EN COBRE DE 34 C	5.562.132,00	0,00	5.562.132,00
004300847	PLANOS URB BOG PLAN LECORBUCI	5.582.232,00	0,00	5.582.232,00
004300848	MESA DE MEDICION	762.482,00	0,00	762.482,00
004300849	MESA DE PRUEBA PARA TELEFONO	5.562.132,00	0,00	5.562.132,00
004300850	FOTOGRAFIA EN CUADRO DE MADERA	5.602.332,00	0,00	5.602.332,00
004300851	FOTOGRAFIA CUADRO DEL CONGRESO	5.481.732,00	0,00	5.481.732,00

<b>CODIGO</b>	<b>DESCRIPCION ACTIVO</b>	<b>VALOR ACTIVO</b>	<b>DEPRECIACION</b>	<b>VALOR EN LIBROS</b>
004300852	MAQUETA PLAZA DE BOLIVAR - COS	5.803.332,00	0,00	5.803.332,00
004300853	MAQUETA CASA DEL MARQUES DE SA	5.521.932,00	0,00	5.521.932,00
004300854	MAQUINA DE ESCRIBIR MANUAL (OL	322.832,00	0,00	322.832,00
004300855	MAQUETA PALACIO DE SAN CARLOS	3.467.832,00	0,00	3.467.832,00
004300856	MAQUETA CASA DEL CONSEJO DE PU	3.467.832,00	0,00	3.467.832,00
004300857	MAQUETA CASA DE LA MONEDA	3.467.832,00	0,00	3.467.832,00
004300858	MAQUETA PLAZA DE BOLIVAR - ANT	3.467.832,00	0,00	3.467.832,00
004300859	PAILA ANTIGUA EN COBRE DE 30 C	3.467.832,00	0,00	3.467.832,00
004300860	PLANOS BOGOTA URB LECORBUCTIER	3.467.832,00	0,00	3.467.832,00
004300861	PLANO DE BOGOTA - PLANCHA NO 1	3.467.832,00	0,00	3.467.832,00
004300862	PLANO DE LA CIUDAD DE BOGOTA -	3.467.832,00	0,00	3.467.832,00
004300863	PLANO DE BOGOTA - PLANCHA 269	5.501.832,00	0,00	5.501.832,00
004300864	PLANO DE BOGOTA - PLANCHA NO 1	1.267.832,00	0,00	1.267.832,00
004300865	PLANO CRECIMIENTO URBANO DE BO	5.542.032,00	0,00	5.542.032,00
004300866	PLANO DE BOGOTA - PLANCHA NO 3	5.501.832,00	0,00	5.501.832,00
004300867	PLANOS CIUDAD DE BOGOTA PLANCH	5.461.632,00	0,00	5.461.632,00
004300868	PLANO DE LA CIUDAD DE BOGOTA -	877.832,00	0,00	877.832,00
004300869	PLANO DE BOGOTA - PLANCHA NO 3	877.832,00	0,00	877.832,00
004300870	PLANO DE BOGOTA - PLANCHA NO 3	5.381.232,00	0,00	5.381.232,00
004300871	PLANOS URB BOG PLAN LECORBUCI	447.832,00	0,00	447.832,00
004300872	PLANOS BOG URB LECORBUCTIER M	6.367.832,00	0,00	6.367.832,00
004300873	PLANO URB BOG PLAN LECORBUCIE	5.200.332,00	0,00	5.200.332,00
004300874	PLANOS BOG URB LECORBUCTIER M	614.832,00	0,00	614.832,00
004300875	PLANO LOTEU URBANIZACION LA ME	7.167.832,00	0,00	7.167.832,00
004300876	PLANO DE BOGOTA - PLANCHA NO 2	6.867.832,00	0,00	6.867.832,00
004300877	PLANO DE BOGOTA - PLANCHA NO 3	7.567.832,00	0,00	7.567.832,00
004300878	PLANO DE BOGOTA - PLANCHA NO 3	6.367.832,00	0,00	6.367.832,00
004300879	PLANO BOGOTA FUTURO	5.582.232,00	0,00	5.582.232,00
004300880	PLATON EN PORCELANA CHECA CON	5.863.632,00	0,00	5.863.632,00
004300881	PLANO DE LA CIUDAD DE BOGOTA 1	5.582.232,00	0,00	5.582.232,00
004300882	FOTOGRAFIA EN CUADRO AVIANCA D	5.602.332,00	0,00	5.602.332,00
004300883	PLANO DE BOGOTA - PLANCHA NO 2	5.562.132,00	0,00	5.562.132,00
004300884	MAQUETA CAPITOLIO NACIONAL	5.542.032,00	0,00	5.542.032,00
004300885	PLANOS BOG URB LECORBUCTIER ME	5.441.532,00	0,00	5.441.532,00
004300886	FOTOGRAFIA EN CUADRO DE MADERA	5.421.432,00	0,00	5.421.432,00
004300887	FOTOGRAFIA EN CUADRO DE MADERA	5.542.032,00	0,00	5.542.032,00
004300888	FOTOGRAFIA EN CUADRO CON VIDRI	5.260.632,00	0,00	5.260.632,00
004300889	FOTOG CUADRO MADERA CON VIDRIO	5.378.732,00	0,00	5.378.732,00
004300890	FOTOGRAFIA EN CUADRO DE MADERA	5.415.832,00	0,00	5.415.832,00
004300891	FOTOGRAFIA CUADRO EN MADERA CA	3.041.332,00	0,00	3.041.332,00
004300892	FOTOGRAFIA EN CUADRO INICIO ED	3.041.332,00	0,00	3.041.332,00
004300893	FOTOGRAFIA EN CUADRO DE MADERA	3.041.332,00	0,00	3.041.332,00
004300894	FOTOG CUADRO DE MADERA CON VI	3.041.332,00	0,00	3.041.332,00
004300895	FOTOGRAFIA EN CUADRO DE MADERA	3.450.332,00	0,00	3.450.332,00
004300896	FOTOGRAFIA CUADRO EN MADERA C	3.450.332,00	0,00	3.450.332,00
004300897	FOTOGRAFIA EN CUADRO DE MADERA	3.450.332,00	0,00	3.450.332,00
004300898	FOTOGR CUADRO DE MADERA CLL 13	3.450.332,00	0,00	3.450.332,00



<b>CODIGO</b>	<b>DESCRIPCION ACTIVO</b>	<b>VALOR ACTIVO</b>	<b>DEPRECIACION</b>	<b>VALOR EN LIBROS</b>
004300899	FOTOGRAFIA EN CUADRO DE MADERA	3.275.332,00	0,00	3.275.332,00
004300900	FOTOGRAFIA EN CUADRO DE MADERA	3.275.332,00	0,00	3.275.332,00
004300901	FOTOGRAFIA EN CUADRO CAPITOLIO	3.275.332,00	0,00	3.275.332,00
004300902	FOTOGRAFIA EN MADERA PLAZA DE	3.275.332,00	0,00	3.275.332,00
004300903	FOTOGRAFIA EN CUADRO DE MADERA	4.180.332,00	0,00	4.180.332,00
004300904	FOTOGRAFIA CUADRO EN MADERA H	4.180.332,00	0,00	4.180.332,00
004300905	FOTOGRAFIA PARQUE DE LA INDEP	4.180.332,00	0,00	4.180.332,00
004300906	FOTOGRAFIA EN CUADRO DE MADERA	4.180.332,00	0,00	4.180.332,00
004300907	FOTOGRAFIA EN CUADRO DE MADERA	5.377.832,00	0,00	5.377.832,00
004300908	FOTOGRAFIA CUADRO EN MADERA P	4.999.832,00	0,00	4.999.832,00
004300909	FOTOGRAFIA EN CUADRO PALACIO P	4.966.724,00	0,00	4.966.724,00
004300910	FOTOGRAFIA EN CUADRO DE MADERA	4.947.832,00	0,00	4.947.832,00
004300911	FOTOGRAFIA CUADRO EN MADERA C	4.972.802,00	0,00	4.972.802,00
004300912	FOTOGRAFIA EN CUADRO LA REBEC	888.332,00	0,00	888.332,00
004300913	FOTOGRAFIA EN CUADRO CALLE 23	4.947.805,00	0,00	4.947.805,00
004300914	FOTOGRAFIA EN LAMINA 9 DE ABR	4.972.802,00	0,00	4.972.802,00
004300915	FOTOGRAFIA EN CUADRO CON VIDRI	4.972.802,00	0,00	4.972.802,00
004300916	FOTOGRAFIA EN CUADRO PABELLON	7.767.832,00	0,00	7.767.832,00
004300917	FOTOGRAFIA EN CUADRO CALLE 26	4.972.802,00	0,00	4.972.802,00
004300918	FOTOGRAFIA EN CUADRO OBSERVATO	4.972.802,00	0,00	4.972.802,00
004300919	LAMINA ANTONIO NARIÑO (REPRODU	727.832,00	0,00	727.832,00
004300920	FOTOGRAFIA EN CUADRO MUSEO NAC	4.972.802,00	0,00	4.972.802,00
004300921	FOTOGRAFIA EN CUADRO TEXTO CA	4.972.802,00	0,00	4.972.802,00
004300922	FOTOGRAFIA EN CUADRO DEL 9 DE	217.832,00	0,00	217.832,00
004300923	FOTOGRAFIA EN CUADRO AMPLIACI	217.832,00	0,00	217.832,00
004300924	FOTOGRAFIA EN CUADRO TEXTO PL	4.972.802,00	0,00	4.972.802,00
004300925	FOTOGRAFIA EN CUADRO DE MADERA	322.832,00	0,00	322.832,00
004300926	FOTOGRAFIA EN CUADRO AVENIDA J	4.972.802,00	0,00	4.972.802,00
004300927	FOTOGRAFIA EN CUADRO PILA DE	447.832,00	0,00	447.832,00
004300928	FOTOGRAFIA EN CUADRO APERTURA	217.832,00	0,00	217.832,00
004300929	FOTOGRAFIA EN CUADRO CLL 12 CR	217.832,00	0,00	217.832,00
004300930	FOTOGRAFIA EN CUADRO CRA 7a (	4.972.802,00	0,00	4.972.802,00
004300931	FOTOGRAFIA EN CUADRO MUSEO NA	217.832,00	0,00	217.832,00
004300932	FOTOGRAFIA EN CUADRO CARRERA 2	217.832,00	0,00	217.832,00
004300933	FOTOGRAFIA EN CUADRO CALLE 100	447.832,00	0,00	447.832,00
004300934	FOTOGRAFIA EN CUADRO CALLE 11A	217.832,00	0,00	217.832,00
004300935	FOTOGRAFIA EN CUADRO CARRERA	4.972.802,00	0,00	4.972.802,00
004300936	FOTOGRAFIA EN CUADRO CALLE 12	217.832,00	0,00	217.832,00
004300937	FOTOGRAFIA EN CUADRO DE MADERA	217.832,00	0,00	217.832,00
004300938	FOTOGRAFIA EN CUADRO PLAZA DE	4.968.636,00	0,00	4.968.636,00
004300939	MOJON	217.832,00	0,00	217.832,00
004300940	FOTOGRAFIA EN CUADRO DE MADER	447.832,00	0,00	447.832,00
004300941	CONTADOR DE AGUA DE MOLIENTE	447.832,00	0,00	447.832,00
004300942	CONTADOR PARA CORRIENTE MONOFA	217.832,00	0,00	217.832,00
004300943	COPA	217.832,00	0,00	217.832,00
004300944	MUCURA	217.832,00	0,00	217.832,00

<b>CODIGO</b>	<b>DESCRIPCION ACTIVO</b>	<b>VALOR ACTIVO</b>	<b>DEPRECIACION</b>	<b>VALOR EN LIBROS</b>
004300945	OLLA	447.832,00	0,00	447.832,00
004300946	COPA	217.832,00	0,00	217.832,00
004300947	CERAMICA ANTROPOMORFA	4.968.636,00	0,00	4.968.636,00
004300948	OLLA	217.832,00	0,00	217.832,00
004300949	CUENCO	217.832,00	0,00	217.832,00
004300950	CEPILLERA EN PORCELANA CHECA C	447.832,00	0,00	447.832,00
004300951	CONTADOR DE CONSUMO DE AGUA ME	967.832,00	0,00	967.832,00
004300952	MOJON O BASE EN PIEDRA	217.832,00	0,00	217.832,00
004300953	CAJA DE ALUMBRADO (KLUCKNER MO	217.832,00	0,00	217.832,00
004300954	FRAGMENTO ARQUITECTONICO FUSTE	217.832,00	0,00	217.832,00
004300955	MOJON EN PIEDRA	447.832,00	0,00	447.832,00
004300956	CAPITEL ANTIGUO EN PIEDRA	217.832,00	0,00	217.832,00
004300957	FRAGMENTO ARQUITECTONICO ENTAB	217.832,00	0,00	217.832,00
004300958	BOMBA MANUAL BOMBEROS	250.000,00	0,00	250.000,00
004300959	ARCON (SANTAFE)	4.956.137,00	0,00	4.956.137,00
004300960	BAUL ANTIGUO EN MADERA COLOR A	217.832,00	0,00	217.832,00
004300961	ARCON (REPUBLICA DE COLOMBIA)	447.832,00	0,00	447.832,00
004300962	BALDE EN PORCELANA CHECA CON F	217.832,00	0,00	217.832,00
004300963	APLICADOR DE CLORO (PURIFICADO	217.832,00	0,00	217.832,00
004300964	MENSULA (CARA DE ANGEL)	217.832,00	0,00	217.832,00
004300965	FRAGMENTO DE CAPITEL	217.832,00	0,00	217.832,00
004300966	DANIEL J REYES	447.832,00	0,00	447.832,00
004300967	FOTOGRAFIA EN CUADRO PARQUE OL	217.832,00	0,00	217.832,00
004300968	BOQUILLA PARA MANGUERA	217.832,00	0,00	217.832,00
004300969	EXTINGUIDOR PORTATIL	480.000,00	0,00	480.000,00
004300970	ESCUDO COMPAÑIA DE ENERGIA ELE	447.832,00	0,00	447.832,00
004300971	ESCRITORIO QUE PERTENECIO A CA	3.467.832,00	0,00	3.467.832,00
004300972	ESCRITORIO	3.467.832,00	0,00	3.467.832,00
004300973	RAIMUNDO RIVAS	3.467.832,00	0,00	3.467.832,00
004300974	GERMAN ZEA HERNANDEZ	3.467.832,00	0,00	3.467.832,00
004300975	RICARDO MORALES	217.832,00	0,00	217.832,00
004300976	JORGE SOTO DEL CORRAL	199.024,00	0,00	199.024,00
004300977	GUSTAVO SANTOS	230.008,00	0,00	230.008,00
004300978	CONTADOR DE AGUA (DORADO)	6.467.832,00	0,00	6.467.832,00
004300979	FRANCISCO J AREVALO	7.167.832,00	0,00	7.167.832,00
004300980	FOTOGRAFIA EN CUADRO DE MADERA	7.967.832,00	0,00	7.967.832,00
004300981	ALFONSO ROBLEDO	6.167.832,00	0,00	6.167.832,00
004300982	JORGE MERCHAN CORTES	9.167.832,00	0,00	9.167.832,00
004300983	SELLOS	8.267.832,00	0,00	8.267.832,00
004300984	ACRILICO PARA LA MAQUETA DE LA	8.267.832,00	0,00	8.267.832,00
004300985	ESCUDO DE SANTAFE DE BOGOTA	199.832,00	0,00	199.832,00
004300986	PINTURA AL OLEO DEL GENERAL JO	207.832,00	0,00	207.832,00
004300987	ANTONIO NARIÑO	3.467.832,00	0,00	3.467.832,00
004300988	MEDIDOR DE AGUA (VERDE)	3.467.832,00	0,00	3.467.832,00
004300989	CONMUTADOR MANUAL	3.467.832,00	0,00	3.467.832,00
004300990	CONMUTADOR MANUAL	3.467.832,00	0,00	3.467.832,00

<b>CODIGO</b>	<b>DESCRIPCION ACTIVO</b>	<b>VALOR ACTIVO</b>	<b>DEPRECIACION</b>	<b>VALOR EN LIBROS</b>
004300991	CUADRO EN GRABADO DEL BARON HU	217.832,00	0,00	217.832,00
004300992	CUADRO EN MADERA CON FOTOGRAFI	5.467.832,00	0,00	5.467.832,00
004300993	FOTOGRAFIA EN CUADRO DE MADERA	2.967.832,00	0,00	2.967.832,00
004300994	ANTANAS MOCKUS	2.967.832,00	0,00	2.967.832,00
004300995	JAIME CASTRO CASTRO	2.967.832,00	0,00	2.967.832,00
004300996	SONIA DURAN DE INFANTE	2.367.832,00	0,00	2.367.832,00
004300997	CARLOS REYES POSADA	2.367.832,00	0,00	2.367.832,00
004300998	JUAN PABLO LLINAS	2.367.832,00	0,00	2.367.832,00
004300999	BERNARDO GAITAN MAHECHA	2.367.832,00	0,00	2.367.832,00
004301000	FOTOGRAFIA EN CUADRO DESFILE	2.367.832,00	0,00	2.367.832,00
004301001	FOTOGRAFIA EN CUADRO VISTA AER	6.520.802,00	0,00	6.520.802,00
004301002	FOTOGRAFIA EN CUADRO CRA 13 Y	2.907.832,00	0,00	2.907.832,00
004301003	FOTOGRAFIA EN CUADRO CRA 7 C	2.907.832,00	0,00	2.907.832,00
004301004	JOSE J RODRIGUEZ MANTILLA	2.907.832,00	0,00	2.907.832,00
004301005	FOTOGRAFIA EN CUADRO CRA 7 C	2.907.832,00	0,00	2.907.832,00
004301006	JORGE ELIECER GAITAN	2.907.832,00	0,00	2.907.832,00
004301007	CUADRO EN MADERA CON FOTOGRAFI	588.696,00	0,00	588.696,00
004301008	FOTOGRAFIA EN CUADRO CANALIZA	480.632,00	0,00	480.632,00
004301009	FOTOGRAFIA CUADRO CANALIZAC RI	6.520.802,00	0,00	6.520.802,00
004301010	FOTOGRAFIA EN CUADRO CANALIZA	480.632,00	0,00	480.632,00
004301011	FOTOGRAFIA EN CUADRO SALON O	1.881.805,00	0,00	1.881.805,00
004301012	FOTOGRAFIA EN CUADRO CALLE 26	2.627.232,00	0,00	2.627.232,00
004301013	FOTOGRAFIA EN RETABLO PUENTE D	882.832,00	0,00	882.832,00
004301014	FOTOGRAFIA EN CUADRO CALLE 16	2.367.832,00	0,00	2.367.832,00
004301015	FOTOGRAFIA EN CUADRO AL ORIEN	2.367.832,00	0,00	2.367.832,00
004301016	RETABLO FOTOGRAFIAS Y TEXTOS V	2.367.832,00	0,00	2.367.832,00
004301017	FOTOGRAFIA EN CUADRO TEXTO CAP	2.367.832,00	0,00	2.367.832,00
004301018	FOTOGRAFIA EN CUADRO CRA 13	2.367.832,00	0,00	2.367.832,00
004301019	ANIBAL FERNANDEZ DE SOTO	727.832,00	0,00	727.832,00
004301020	RAFAEL DE ZUBIRIA GOMEZ	217.832,00	0,00	217.832,00
004301021	GREGORIO OBREGON	4.972.802,00	0,00	4.972.802,00
004301022	MARCO TULIO AMAYA	12.967.832,00	0,00	12.967.832,00
004301023	CARLOS ALBAN HOLGUIN	2.682.832,00	0,00	2.682.832,00
004301024	LUIS PRIETO OCAMPO	1.857.832,00	0,00	1.857.832,00
004301025	ANDRES PASTRANA ARANGO	1.857.832,00	0,00	1.857.832,00
004301026	GERARDO ARRUBLA	727.832,00	0,00	727.832,00
004301027	ALFONSO ESGUERRA	727.832,00	0,00	727.832,00
004301028	CARLOS ARANGO VELEZ	727.832,00	0,00	727.832,00
004301029	LUIS CARLOS PAEZ	727.832,00	0,00	727.832,00
004301030	LUIS PATIÑO GALVIS	727.832,00	0,00	727.832,00
004301031	SANTIAGO TRUJILLO GOMEZ	268.812,00	0,00	268.812,00
004301032	PEDRO CASAS MORALES	727.832,00	0,00	727.832,00
004301033	FOTOGRAFIA CUADR DE MADERA VID	4.972.802,00	0,00	4.972.802,00
004301034	CORONEL JULIO CERVANTES	727.832,00	0,00	727.832,00
004301035	MANUEL ANTONIO RUEDA VARGAS	727.832,00	0,00	727.832,00
004301036	JULIO CESAR SANCHEZ	1.067.832,00	0,00	1.067.832,00
004301037	DIEGO PARDO KOPPEL	4.972.802,00	0,00	4.972.802,00

<b>CODIGO</b>	<b>DESCRIPCION ACTIVO</b>	<b>VALOR ACTIVO</b>	<b>DEPRECIACION</b>	<b>VALOR EN LIBROS</b>
004301038	EMILIO CUERVO MARQUEZ	2.787.832,00	0,00	2.787.832,00
004301039	JULIO PARDO DAVILA	4.972.802,00	0,00	4.972.802,00
004301040	EMILIO URREA DELGADO	727.832,00	0,00	727.832,00
004301041	CARLOS SANZ DE SANTAMARIA	220.432,00	0,00	220.432,00
004301042	FERNANDO MANZUERA VILLEGAS	1.153.732,00	0,00	1.153.732,00
004301043	ROBERTO SALAZAR GOMEZ	977.832,00	0,00	977.832,00
004301044	GONZALO RESTREPO	4.972.802,00	0,00	4.972.802,00
004301045	HERNANDO DURAN DUSSAN	217.832,00	0,00	217.832,00
004301046	FOTOGRAFIA EN CUADRO DE MADERA	4.972.802,00	0,00	4.972.802,00
004301047	FOTOGRAFIA EN CUADRO CANALIZA	727.832,00	0,00	727.832,00
004301048	FOTOGRAFIA CUADRO VIDRIO PIQU	727.832,00	0,00	727.832,00
004301049	FOTOGRAFIA EN RETABLO DEL TREN	727.832,00	0,00	727.832,00
004301050	FOTOGRAFIA SOBRE PANEL LLEGAD	727.832,00	0,00	727.832,00
004301051	FOTOGRAFIA EN MADERA TEXTO DEL	727.832,00	0,00	727.832,00
004301052	FOTOGRAFIA EN CUADRO PLAZA DE	727.832,00	0,00	727.832,00
004301053	FOTOGRAFIA EN CUADRO DE MADERA	217.832,00	0,00	217.832,00
004301054	FOTOGRAFIA CUADRO DE MADERA AB	217.832,00	0,00	217.832,00
004301055	FOTOGRAFIA EN CUADRO CON VIDRI	217.832,00	0,00	217.832,00
004301056	FOTOGRAFIA EN CUADRO DE MADERA	447.832,00	0,00	447.832,00
004301057	FOTOGRAFIA EN CUADRO MUSEO NA	727.832,00	0,00	727.832,00
004301058	FOTOGRAFIA EN CUADRO ESCUELA M	217.832,00	0,00	217.832,00
004301059	FOTOGRAFIA EN CUADRO IGLESIA	727.832,00	0,00	727.832,00
004301060	FOTOGRAFIA EN CUADRO ESTATUA D	4.972.802,00	0,00	4.972.802,00
004301061	FOTOGRAFIA EN CUADRO ESTADIO	447.832,00	0,00	447.832,00
004301062	FOTOGRAFIA CUADRO ESTADIO NEME	447.832,00	0,00	447.832,00
004301063	FOTOGRAFIA CUADRO PLAZA DE BOL	447.832,00	0,00	447.832,00
004301064	FOTOGRAFIA EN CUADRO DE 50X70	217.832,00	0,00	217.832,00
004301065	FOTOGRAFIA EN CUADRO PILA DE	217.832,00	0,00	217.832,00
004301066	FOTOGRAFIA EN CUADRO PILA DE A	217.832,00	0,00	217.832,00
004301067	FOTOGRAFIA EN CUADRO CALLE 7	217.832,00	0,00	217.832,00
004301068	FOTOGRAFIA EN CUADRO PARQUE DE	217.832,00	0,00	217.832,00
004301069	FOTOGRAFIA EN CUADRO DEL INTE	4.972.802,00	0,00	4.972.802,00
004301070	JUAN MARTIN CAICEDO FERRER	217.832,00	0,00	217.832,00
004301071	FOTOGRAFIA EN CUADRO PUENTE AR	217.832,00	0,00	217.832,00
004301072	FOTOGRAFIA EN CUADRO AVENIDA	727.832,00	0,00	727.832,00
004301073	FOTOGRAFIA EN CUADRO PLAZA DE	727.832,00	0,00	727.832,00
004301074	FOTOGRAFIA EN CUADRO DE MADERA	727.832,00	0,00	727.832,00
004301075	CENTRO TURISTICO DE MONSERRATE	727.832,00	0,00	727.832,00
004301076	FOTOGRAFIA CALLE 13 CARRERA 18	727.832,00	0,00	727.832,00
004301077	FOTOGRAFIA EN CUADRO CASA 20	727.832,00	0,00	727.832,00
004301078	CUADRO MADERA FOTOGRAFIA Y VID	692.832,00	0,00	692.832,00
004301079	FOTOGRAFIA CUADRO DE MADERA CR	727.832,00	0,00	727.832,00
004301080	PLANO DE BOGOTA 1936	727.832,00	0,00	727.832,00
004301081	FOTOGRAFIA EN CUADRO DE MADERA	727.832,00	0,00	727.832,00
004301082	FOTOGRAFIAS EN CUADRO DE MADER	727.832,00	0,00	727.832,00
004301083	FOTOGRAFIA EN CUADRO DE MADERA LLEGAD	727.832,00	0,00	727.832,00
004301084	FOTOGRAFIA EN CUADRO CALLE 12	727.832,00	0,00	727.832,00

<b>CODIGO</b>	<b>DESCRIPCION ACTIVO</b>	<b>VALOR ACTIVO</b>	<b>DEPRECIACION</b>	<b>VALOR EN LIBROS</b>
004301085	DIPLOMA MUSEO DEL ORO MEDIDUR	727.832,00	0,00	727.832,00
004301086	FOTOGRAFIA EN CUADRO PLAZA DE	4.960.488,00	0,00	4.960.488,00
004301087	FOTOGRAFIA EN CUADRO ANTIGUA	727.832,00	0,00	727.832,00
004301088	FOTOGRAFIA CON CUADRO DE MADER	727.832,00	0,00	727.832,00
004301089	FOTOGRAFIA PILA DE AGUA	727.832,00	0,00	727.832,00
004301090	FOTOGRAFIA EN CUADRO DE MADERA	727.832,00	0,00	727.832,00
004301091	FOTOGRAFIA EN CUADRO DE MADERA	727.832,00	0,00	727.832,00
004301092	FOTOGRAFIA EN CUADRO 9 DE ABRI	727.832,00	0,00	727.832,00
004301093	FOTOGRAFIA EN CUADRO CON VIDRI	727.832,00	0,00	727.832,00
004301094	FOTOGRAFIA EN RETABLO PUENTE D	727.832,00	0,00	727.832,00
004301095	FOTOGRAFIA EN CUADRO CON VIDRI	727.832,00	0,00	727.832,00
004301096	FOTOGRAFIA CUADRO VIDRIO EST	727.832,00	0,00	727.832,00
004301097	FOTOGRAFIA EN CUADRO GLORIETA	727.832,00	0,00	727.832,00
004301098	CUADRO EN MADERA TEATRO COLON	217.832,00	0,00	217.832,00
004301099	CUADRO MADERA FOTOGRAFIA CRA	447.832,00	0,00	447.832,00
004301100	CARRERA 13 Y 7 TAMAÑO 30X40 CM	447.832,00	0,00	447.832,00
004301101	CALLE DE LA CARRERA 30 FOTOGRA	1.382.740,00	0,00	1.382.740,00
004301102	FOTOGRAFIA CUADRO MADERA PLAZU	4.878.384,00	0,00	4.878.384,00
004301103	FOTOGRAFIA EN CUADRO DE MADERA	447.832,00	0,00	447.832,00
004301104	FOTOGRAFIA EN CUADRO DE MADERA	217.832,00	0,00	217.832,00
004301105	FOTO EN CUADRO DE MADERA DE LA	217.832,00	0,00	217.832,00
004301106	CUADRO FOTOGRAFIA CON CON VIDR	217.832,00	0,00	217.832,00
004301107	CALLE 11 (SAN MIGUEL) (V) TAMA	217.832,00	0,00	217.832,00
004301108	PALACIO DE SAN CARLOS 9 DE ABR	832.540,00	0,00	832.540,00
004301109	FOTOGRAFIA EN CUADRO DE MADER	217.832,00	0,00	217.832,00
004301110	EL CAPITOLIO (H) TAMAÑO 30X40	4.797.034,00	0,00	4.797.034,00
004301111	FOTOGRAFIA EN CUADRO DE MADRA	217.832,00	0,00	217.832,00
004301112	URNA CENTENARIA	217.832,00	0,00	217.832,00
004301113	FOTOGRAFIA EN CUADRO DE MADERA	217.832,00	0,00	217.832,00
004301114	FOTOGRAFIA EN CUADRO DE MADERA	217.832,00	0,00	217.832,00
004301115	PLANO TOPOGRAFICO BOGOTA CHAPI	447.832,00	0,00	447.832,00
004301116	CUADRO MADERA FOTOGRAFIA DE L	956.644,00	0,00	956.644,00
004301117	FOTOGRAFIA EN PANEL 9 DE ABRI	217.832,00	0,00	217.832,00
004301118	PLANO BOGOTA EJECUTADO POR SEC	217.832,00	0,00	217.832,00
004301119	FOTOGRAFIA EN CUADRO CIUDAD K	217.832,00	0,00	217.832,00
004301120	FOTOGRAFIA EN CUADRO DE MADERA	217.832,00	0,00	217.832,00
004301121	FOTOGRAFIA EN CUADRO DE MADERA	217.832,00	0,00	217.832,00
004301122	CUADRO EN MADERA CON AFICHE	731.702,00	0,00	731.702,00
004301123	FOTOGRAFIA EN CUADRO MADERA CLL 26 CO	727.832,00	0,00	727.832,00
004301124	FOTOGRAFIA EN CUADRO DE MADERA	217.832,00	0,00	217.832,00
004301125	MAQUINA DE ESCRIBIR (OLIVETTI)	217.832,00	0,00	217.832,00
004301126	MAQUINA DE ESCRIBIR (REMINGTON	447.832,00	0,00	447.832,00
004301127	MAQUINA DE ESCRIBIR (ROYAL)	217.832,00	0,00	217.832,00
004301128	MAQUINA DE ESCRIBIR (REMINGTON	447.832,00	0,00	447.832,00
004301129	GRABADO PLAZA DE LAS VIEVES BA	447.832,00	0,00	447.832,00
004301130	CUADRO CINES Y CIA(COL NUSTR	217.832,00	0,00	217.832,00
004301131	CUADRO MADERA FOTOGRAFIA COSTADO	447.832,00	0,00	447.832,00

<b>CODIGO</b>	<b>DESCRIPCION ACTIVO</b>	<b>VALOR ACTIVO</b>	<b>DEPRECIACION</b>	<b>VALOR EN LIBROS</b>
004301132	CUADRO CASA LLAMADA DE LOS VIR	217.832,00	0,00	217.832,00
004301133	CUADRO ANTIGUA PLAZA DE SANTA	656.264,00	0,00	656.264,00
004301134	CUADRO DE CALLE REAL DE SANTA	497.562,00	0,00	497.562,00
004301135	JOSE MANUEL GROOT	447.832,00	0,00	447.832,00
004301136	FIGURA ARQUEOLOGICA	217.832,00	0,00	217.832,00
004301137	FOTOGRAFIA EN CUADRO CON VIDRI	447.832,00	0,00	447.832,00
004301138	PIETRO CANTINI	747.832,00	0,00	747.832,00
004301139	GRABADO CUADRO BANCO DE BOGOTA	217.832,00	0,00	217.832,00
004301140	CUADRO TEXTOS BOLSA DE BOGOTA	217.832,00	0,00	217.832,00
004301141	CUADRO ANTIG OCC OCUPADA CASA	8.236.644,00	0,00	8.236.644,00
004301142	CUADRO EN MADERA CON FOTOGRAFI	2.612.802,00	0,00	2.612.802,00
004301143	LAMINA ANTONIO NARIÑO	217.832,00	0,00	217.832,00
004301144	PLANO BOG ESC 1500 AÑO 1930 D	217.832,00	0,00	217.832,00
004301145	CUADRO CON FOTOGRAFIA PLAZA D	447.832,00	0,00	447.832,00
004301146	BASE EN MADERA DE LA URNA CENT	588.696,00	0,00	588.696,00
004301147	CUADRO MADERA FOTOGRAFIA DE L	727.832,00	0,00	727.832,00
004301148	CUADRO EN MADERA CON FOTOGRAF	217.832,00	0,00	217.832,00
004301149	CUADRO EN MADERA CON FOTOGRAFI	447.832,00	0,00	447.832,00
004301150	CUADRO EN MADERA CON FOTOGRAFI	447.832,00	0,00	447.832,00
004301151	CUADRO EN MADERA CON FOTOGRAF	217.832,00	0,00	217.832,00
004301152	CUADRO EN MADERA CIRCUNVALAR	217.832,00	0,00	217.832,00
004301153	CUADRO EN MADERA CON FOTOGRAFI	217.832,00	0,00	217.832,00
004301154	FOTOGRAFIA EN CUADRO DE MADERA	217.832,00	0,00	217.832,00
004301155	LAMINA JOSE MARIA VERGARA Y VE	217.832,00	0,00	217.832,00
004301156	FOTOGRAFIA EN CUADRO DE MADERA	217.832,00	0,00	217.832,00
004301157	RELOJ CONTROL DE TIEMPOS EMPLE	217.832,00	0,00	217.832,00
004301158	MATEA BOLIVAR AMA DE BRAZOS DE	217.832,00	0,00	217.832,00
004301159	CUADRO CON VIDRIO PASAJE RUFIN	662.802,00	0,00	662.802,00
004301160	FOTOGRAFIA EN CUADRO CON PILA	447.832,00	0,00	447.832,00
004301161	CUADRO EN MADERA CON FOTOGRAFI	5.582.232,00	0,00	5.582.232,00
004301162	TELEFONO DE PARED 1935	217.832,00	0,00	217.832,00
004301163	PLANOS BOG ORIGINAL REPROD CON	447.832,00	0,00	447.832,00
004301164	PLAN REGULADOR DE BOGOTA - ZON	217.832,00	0,00	217.832,00
004301165	FOTOGRAFIA EN CUADRO INDIOS EN	932.802,00	0,00	932.802,00
004301166	PLANO DE BOGOTA - PLANCHA NO 1	447.832,00	0,00	447.832,00
004301167	FOTO CUAD CATEDRAL BOG PAL JUS	217.832,00	0,00	217.832,00
004301168	TELEFONO DE MESA1927	1.672.792,00	0,00	1.672.792,00
004301169	TELEFONO DE PARED 1922	217.832,00	0,00	217.832,00
004301170	TELEFONO DE PARED 1930	217.832,00	0,00	217.832,00
004301171	ATANOR	2.742.802,00	0,00	2.742.802,00
004301172	TELEFONO DE PARED 1940	447.832,00	0,00	447.832,00
004301173	TELEFONO DE MESA 1904	217.832,00	0,00	217.832,00
004301174	TELEFONO DE PARED 1909	217.832,00	0,00	217.832,00
004301175	TUBO DE HIERRO COLADO	217.832,00	0,00	217.832,00
004301176	TELEFONO DE PARED 1913	217.832,00	0,00	217.832,00
004301177	TELEFONO DE MESA (MODELO CANDE	646.553,00	0,00	646.553,00

<b>CODIGO</b>	<b>DESCRIPCION ACTIVO</b>	<b>VALOR ACTIVO</b>	<b>DEPRECIACION</b>	<b>VALOR EN LIBROS</b>
004301178	TELEFONO DE PARED 1887	657.832,00	0,00	657.832,00
004301179	TELEFONO DE PARED 1914	679.832,00	0,00	679.832,00
004301180	CUADRO MADERA FOTOGRAFIA Y VID	447.832,00	0,00	447.832,00
004301181	PLANO DE BOGOTA 1944	599.832,00	0,00	599.832,00
004301182	FOTOGRAFIA DE UN FILTRO DE AGU	540.802,00	0,00	540.802,00
004301183	POLICROMIA VTA PANORAMICA BOG	562.802,00	0,00	562.802,00
004301184	REPRODUCCION FOTOCOPIA CUADRO	217.832,00	0,00	217.832,00
004301185	RETABLO CON LEYENDA SOBRE PAPE	425.802,00	0,00	425.802,00
004301186	NIVEL DE PRECISION	5.993.439,00	0,00	5.993.439,00
004301187	TRANSITO	5.993.439,00	0,00	5.993.439,00
004301188	PLANOS TOPO BOG ORIG Y REPROD	5.993.439,00	0,00	5.993.439,00
004301189	TRANVIA DE TRACCION ANIMAL	5.993.439,00	0,00	5.993.439,00
004301190	ATANOR	5.993.439,00	0,00	5.993.439,00
004301191	TUBO DE CONDUCCION DE AGUA	217.832,00	0,00	217.832,00
004301192	TUBO DE CONDUCCION DE AGUA	727.832,00	0,00	727.832,00
004301193	TUBO DE CONDUCCION DE AGUA	7.167.832,00	0,00	7.167.832,00
004301194	ATANOR	5.830.816,00	0,00	5.830.816,00
004301195	FILTRO	5.830.816,00	0,00	5.830.816,00
004301196	ATANOR	5.830.816,00	0,00	5.830.816,00
004301197	TELEFONO DE MESA 1904	5.830.816,00	0,00	5.830.816,00
004301198	CALENTADOR DE AMBIENTE	5.830.816,00	0,00	5.830.816,00
004301199	TELEFONO DE PARED (STROMBERG C	5.830.816,00	0,00	5.830.816,00
004301200	TELEFONO DE PARED 1924 (ATEAPH	470.832,00	0,00	470.832,00
004301201	PLANO DE BOGOTA 1937	145.737,00	0,00	145.737,00
004301202	PLANO DE BOGOTA 1938	145.737,00	0,00	145.737,00
004301203	BOGOTA - PLANO DEL ESTADO DE L	107.179,00	0,00	107.179,00
004301204	TELEFONO DE PARED 1940	217.832,00	0,00	217.832,00
004301205	RETRATO DE GONZALO JIMENEZ DE	105.713,00	0,00	105.713,00
004301206	PLANO BOG ESC 1500 AÑO 1930 D	105.713,00	0,00	105.713,00
004301207	PLANOS BOG ESC 1500 AÑO DE 193	217.832,00	0,00	217.832,00
004301208	PLANO CIUDAD DE BOGOTA - MEJOR	105.713,00	0,00	105.713,00
004301209	PLANO CIUDAD DE BOGOTA - MEJOR	105.713,00	0,00	105.713,00
004301210	PLANOS BOG ESC 1500 AÑO 1929	217.832,00	0,00	217.832,00
004301211	PLANO TOPOGRAFICO ACOTADO DE L	217.832,00	0,00	217.832,00
004301212	PLANO DE LA CIUDAD DE BOGOTA 1	217.832,00	0,00	217.832,00
004301213	TELEFONO DE MESA (AUTOMATIC EL	217.832,00	0,00	217.832,00
004301214	TELEFONO DE PARED	217.832,00	0,00	217.832,00
004301215	PLANO BOG ESC 1500 AÑO 1939 D	217.832,00	0,00	217.832,00
004301216	TELEFONO DE MESA (ROSADO)	447.832,00	0,00	447.832,00
004301217	TELEFONO DE MESA (BEIGE)	727.832,00	0,00	727.832,00
004301218	TELEFONO DE MESA1903	322.832,00	0,00	322.832,00
004301219	PLANOS BOG ESC 1500 AÑO 1930	3.909.832,00	0,00	3.909.832,00
004301220	PLANO BOG ESC 1500 AÑO 1940 D	727.832,00	0,00	727.832,00
004301221	PLANO BOG ESC 1500 AÑO 1942 D	105.713,00	0,00	105.713,00
004301222	PLANOS BOG ESC 1500 AÑO 1930	447.832,00	0,00	447.832,00
004301223	PLANO BOG ESC 1500 AÑO 1943 D	217.832,00	0,00	217.832,00
004301224	TELEFONO DE MESA (ROJO)	567.832,00	0,00	567.832,00

<b>CODIGO</b>	<b>DESCRIPCION ACTIVO</b>	<b>VALOR ACTIVO</b>	<b>DEPRECIACION</b>	<b>VALOR EN LIBROS</b>
004301225	TELEFONO DE PARED 1894	418.232,00	0,00	418.232,00
004301226	TELEFONO DE PARED 1898	418.232,00	0,00	418.232,00
004301227	CLISE PARA IMPRESIÓN	447.832,00	0,00	447.832,00
004301228	CLISE PARA IMPRESIÓN	105.713,00	0,00	105.713,00
004301229	CLISE PARA IMPRESIÓN	105.713,00	0,00	105.713,00
004301230	CLISE PARA IMPRESIÓN	567.832,00	0,00	567.832,00
004301231	CLISE PARA IMPRESIÓN	567.832,00	0,00	567.832,00
004301232	CLISE PARA IMPRESIÓN	567.832,00	0,00	567.832,00
004301233	CLISE PARA IMPRESIÓN	287.832,00	0,00	287.832,00
004301234	CLISE PARA IMPRESIÓN	567.832,00	0,00	567.832,00
004301235	CLISE PARA IMPRESIÓN	567.832,00	0,00	567.832,00
004301236	CLISE PARA IMPRESIÓN	567.832,00	0,00	567.832,00
004301237	CLISE PARA IMPRESIÓN	1.163.052,00	0,00	1.163.052,00
004301238	CLISE PARA IMPRESIÓN	567.832,00	0,00	567.832,00
004301239	CLISE PARA IMPRESIÓN	567.832,00	0,00	567.832,00
004301240	CLISE PARA IMPRESIÓN	567.832,00	0,00	567.832,00
004301241	CLISE PARA IMPRESIÓN	567.832,00	0,00	567.832,00
004301242	CLISE PARA IMPRESIÓN	105.713,00	0,00	105.713,00
004301243	CLISE PARA IMPRESIÓN	104.047,00	0,00	104.047,00
004301244	CLISE PARA IMPRESIÓN	447.832,00	0,00	447.832,00
004301245	CLISE PARA IMPRESIÓN	102.482,00	0,00	102.482,00
004301246	CLISE PARA IMPRESIÓN	104.047,00	0,00	104.047,00
004301247	SURTIDOR DE GASOLINA	137.881,00	0,00	137.881,00
004301248	CLISE PARA IMPRESIÓN	1.567.832,00	0,00	1.567.832,00
004301249	CLISE PARA IMPRESIÓN	1.567.832,00	0,00	1.567.832,00
004301250	CLISE PARA IMPRESIÓN	105.713,00	0,00	105.713,00
004301251	MONEDERO DE CONDUCTOR DE BUS P	105.713,00	0,00	105.713,00
004301252	CARTEL DEL TROLEBUS - DISPOSIC	287.832,00	0,00	287.832,00
004301253	CARTEL DEL TROLEBUS - ARMAZON	105.713,00	0,00	105.713,00
004301254	PLANO RUTAS TROLLEY ENMARCADO	471.832,00	0,00	471.832,00
004301255	CALIBRADOR PARA BALANCEO DE LL	296.832,00	0,00	296.832,00
004301256	ESCUDO DE BOGOTA (SOBRE MADEFL	287.832,00	0,00	287.832,00
004301257	CARNETS DE IDENTIFICACIÓN SON	1.168.832,00	0,00	1.168.832,00
004301258	MONEDERO DE CONDUCTOR DE BUS P	287.832,00	0,00	287.832,00
004301259	CARTEL DEL TROLEBUS - CONJUNTO	567.832,00	0,00	567.832,00
004301260	SUMADORA (FACIT)	104.047,00	0,00	104.047,00
004301261	EXTINTOR DE AGUA A PRESION	567.832,00	0,00	567.832,00
004301262	EXTINTOR DE 35 LIBRAS	567.832,00	0,00	567.832,00
004301263	REGISTRADORA DE BUS	105.713,00	0,00	105.713,00
004301264	REGISTRADORA	105.713,00	0,00	105.713,00
004301265	CLISE PARA IMPRESIÓN	105.713,00	0,00	105.713,00
004301266	SEMÁFORO	567.832,00	0,00	567.832,00
004301267	CLISE PARA IMPRESIÓN	7.767.832,00	0,00	7.767.832,00
004301268	TELEFONO PUBLICO (BELL)	105.713,00	0,00	105.713,00
004301269	EXTINTOR PORTATIL	137.881,00	0,00	137.881,00
004301270	ESCUDO EMPRESA DISTRITAL DE TR	105.713,00	0,00	105.713,00
004301271	CLISE PARA IMPRESIÓN	105.713,00	0,00	105.713,00



<b>CODIGO</b>	<b>DESCRIPCION ACTIVO</b>	<b>VALOR ACTIVO</b>	<b>DEPRECIACION</b>	<b>VALOR EN LIBROS</b>
004301272	CLISE PARA IMPRESIÓN	77.431,00	0,00	77.431,00
004301273	CLISE PARA IMPRESIÓN	105.713,00	0,00	105.713,00
004301274	ESCUDO EMPRESA DISTRITAL DE TR	105.713,00	0,00	105.713,00
004301275	ESCUDO EMPRESA DISTRITAL DE TR	567.832,00	0,00	567.832,00
004301276	ESCUDO EMPRESA DISTRITAL DE TR	567.832,00	0,00	567.832,00
004301277	CLISE PARA IMPRESIÓN	104.047,00	0,00	104.047,00
004301278	CLISE PARA IMPRESIÓN	567.832,00	0,00	567.832,00
004301279	ESCUDO EMPRESA DISTRITAL DE TR	690.000,00	0,00	690.000,00
004301280	ESCUDO EMPRESA DISTRITAL DE TR	567.832,00	0,00	567.832,00
004301281	CARTEL DEL TROLEBUS - CABINA D	102.482,00	0,00	102.482,00
004301282	ESCUDO EMPRESA DISTRITAL DE TR	105.713,00	0,00	105.713,00
004301283	ESCUDO EMPRESA DISTRITAL DE TR	105.713,00	0,00	105.713,00
004301284	ESCUDO EMPRESA DISTRITAL DE TR	104.047,00	0,00	104.047,00
004301285	CD FORMATO DIGITAL DEL MAPA DE	9.232,00	0,00	9.232,00
004301286	CD FORMATO DIGITAL DEL MAPA DE	99.350,00	0,00	99.350,00
004301287	FOTOGRAFIA EN CUADRO DE MADERA	42.832,00	0,00	42.832,00
004301288	FOTOGRAF CUADRO DE MADERA CON	567.832,00	0,00	567.832,00
004301289	FOTOGRAF CUADRO DE MADERA CR	105.713,00	0,00	105.713,00
004301290	CD FORMATO DIGITAL DEL MAPA DE	567.832,00	0,00	567.832,00
004301291	CD TALL CREAT ALEIDA SANCHEZ M	323.832,00	0,00	323.832,00
004301292	CD No 1 MUSEO DES URB PAN BOG	323.832,00	0,00	323.832,00
004301293	UN CD ROM DE 640 MB REF GRABAD	323.832,00	0,00	323.832,00
004301294	UN CD ROM DE 640 MB REF GRABAD	323.832,00	0,00	323.832,00
004301295	CD No 1 MUSEO DES URB PAN BOG	323.832,00	0,00	323.832,00
004301296	CD No 1 MUSEO DES URB PAN BOG	323.832,00	0,00	323.832,00
004301297	UN CD ROM DE 640 MB REF GRABAD	323.832,00	0,00	323.832,00
004301298	UN CD ROM DE 640 MB REF GRABAD	323.832,00	0,00	323.832,00
004301299	UN CD ROM DE 640 MB REF GRABAD	323.832,00	0,00	323.832,00
004301300	UN CD ROM DE 640 MB REF GRABAD	323.832,00	0,00	323.832,00
004301301	CD ROM DE 640 MB REF GRABADO D	323.832,00	0,00	323.832,00
004301302	CD No 1 MUSEO DES URB PAN BOG	323.832,00	0,00	323.832,00
004301303	CD-R MUSEO DE DES URBANO IDCT	323.832,00	0,00	323.832,00
004301304	ALBUM No5 CON 106 NEG DE 13X	323.832,00	0,00	323.832,00
004301305	ALBUM No5 CON 112 NEG DE 13X	323.832,00	0,00	323.832,00
004301306	ALBUM No4 CON 101 NEG DE 13X	323.832,00	0,00	323.832,00
004301307	ALBUM No3 CON 54 NEG DE 13X1	323.832,00	0,00	323.832,00
004301308	ALBUM No1 CON 80 NEG DE 13X1	323.832,00	0,00	323.832,00
004301309	ALBUM No1 CON 87 NEG DE 13X1	323.832,00	0,00	323.832,00
004301310	CD R MUSEO DE DES URB IDCT TAL	323.832,00	0,00	323.832,00
004301311	CD-R COPIA 2/2 M DE ALEIDA SAN	5.967.832,00	0,00	5.967.832,00
004301312	CD ROM DE 640 MB REF GRABADO A	323.832,00	0,00	323.832,00
004301313	CD-R MUSEO DE DESARROLLO URBAN	323.832,00	0,00	323.832,00
004301314	CD-R MUSEO DE DES URB IDCT TA	323.832,00	0,00	323.832,00
004301315	CD-R MUSEO DE DES URB IDCT TAL	322.832,00	0,00	322.832,00
004301316	CD-R TALL CREAT ALEIDA SANCHEZ	160.226,00	0,00	160.226,00
004301317	FOTOGRAFIA CAPITOLIO Y PARQUE	105.713,00	0,00	105.713,00
004301318	CD R MUSEO DES URB IDCT TALL	105.713,00	0,00	105.713,00

<b>CODIGO</b>	<b>DESCRIPCION ACTIVO</b>	<b>VALOR ACTIVO</b>	<b>DEPRECIACION</b>	<b>VALOR EN LIBROS</b>
004301319	CD-R TALLER CREAT ALEIDA SANCH	105.713,00	0,00	105.713,00
004301320	CD-R TALLER CREAT ALEIDA SANCH	105.713,00	0,00	105.713,00
004301321	VIDEO EN FORMATO DIGITAL (MINI	77.832,00	0,00	77.832,00
004301322	VIDEO EN FORMATO VHS RESTAURA	105.713,00	0,00	105.713,00
004301323	COLEC FOTOG 10 PLANOS MUSEO D	160.226,00	0,00	160.226,00
004301324	FONDO PAUL BEER	105.713,00	0,00	105.713,00
004301325	RECOPIACIÓN ARCHIVO HISTÓRICO	515.832,00	0,00	515.832,00
004301326	RECOPIACIÓN DE NOTICIEROS IM	747.832,00	0,00	747.832,00
004301327	COLEC FOTOG MUSEO DESARROLLO	777.832,00	0,00	777.832,00
004301328	FOT (AV JIMÉNES PLAZA DE BOLI	105.713,00	0,00	105.713,00
004301329	FONDO DANIEL RODRIGUEZ	105.713,00	0,00	105.713,00
004301330	COLECCIÓN FOTOG MÁSCARAS COM	323.832,00	0,00	323.832,00
004301331	CD ROM DE 640 MB REF GRABADO D	917.832,00	0,00	917.832,00
004301332	PELÍCULA FAVOR CORRERSE ATRÁS	323.832,00	0,00	323.832,00
004301333	INVENTTIO OJO CON LA CIUDAD	767.832,00	0,00	767.832,00
004301334	CD ROM DE 640 MB REF GRABADO D	7.967.832,00	0,00	7.967.832,00
004301335	CD ROM DE 640 MB REF GRABADO D	105.713,00	0,00	105.713,00
004301336	CD ROM DE 640 MB REF GRABADO D	323.832,00	0,00	323.832,00
004301337	COLECCIÓN FOTOGRÁFICA ANTOLOG	323.832,00	0,00	323.832,00
004301338	FONDO SAUL ORDUZ	323.832,00	0,00	323.832,00
004301339	PELÍCULA RAPSODIA EN BOGOTÁ	105.713,00	0,00	105.713,00
004301340	FOTOGRAFÍAS HIST CIUDAD DE BOG	105.713,00	0,00	105.713,00
004301341	PELÍCULA PUENTES DE LA CALLE	107.179,00	0,00	107.179,00
004301342	FOTOGRAFIA DEL EDIFICIO PEDRO	323.832,00	0,00	323.832,00
004301343	FOTOMARATON 2001 Contiene el	323.832,00	0,00	323.832,00
004301344	MEMORIA TRAN DE LA CIUDAD DUR	24.967.832,00	0,00	24.967.832,00
004301345	FONDO LUIS ALBERTO ACUÑA	105.713,00	0,00	105.713,00
004301346	CUADRO CONMEMOR GONZALO JIMENE	447.832,00	0,00	447.832,00
004301347	LIBRO APOSTILLAS A LA HISTORIA	105.713,00	0,00	105.713,00
004301348	LIBRO ARCHIVOS EPISTOLARES DEL	105.713,00	0,00	105.713,00
004301349	URNA BICENTENARIA	105.713,00	0,00	105.713,00
004301350	FOTOGRAF CUADRO DE MADERA CON	105.713,00	0,00	105.713,00
004301351	FONDO GERMAN TELLEZ (COMPRA 20	31.450.108,00	0,00	31.450.108,00
004301382	MULTIPLEX SEGUN SUGIMOTO BULEV	1.100.000,00	0,00	1.100.000,00
004301383	MULTIPLEX SEGUN SUGIMOTO TINTA	1.100.000,00	0,00	1.100.000,00
004301384	FOTOGRAFIA MULTIPLEX SEGUN SUG	1.100.000,00	0,00	1.100.000,00
004301385	FOTOGRAFIA MULTIPLEX SEGUN SUG	1.100.000,00	0,00	1.100.000,00
004301386	FOTOGRAFIA MULTIPLEX SEGUN SUG	1.100.000,00	0,00	1.100.000,00
004301387	CAMARA OSCURA CINEMAS 1 2 3 4	1.625.000,00	0,00	1.625.000,00
004301388	FOTOGRAFIA MULTIPLEX CAMARA OS	1.625.000,00	0,00	1.625.000,00
004301389	FOTOGRAFIA MULTIPLEX CAMARA OS	1.625.000,00	0,00	1.625.000,00
004301390	FOTOGRAFIA MULTIPLEX CAMARA OS	1.625.000,00	0,00	1.625.000,00
004301392	PROYECTOR PORTATIL DE CINE	1.000.000,00	0,00	1.000.000,00
004301393	SILLA DE RUEDAS EN MADERA	200.000,00	0,00	200.000,00
004301394	RESPIRADOR	300.000,00	0,00	300.000,00
004301395	MAQUINA DE ANESTESIA	300.000,00	0,00	300.000,00

<b>CODIGO</b>	<b>DESCRIPCION ACTIVO</b>	<b>VALOR ACTIVO</b>	<b>DEPRECIACION</b>	<b>VALOR EN LIBROS</b>
004301396	PESA DE NEONATOS	200.000,00	0,00	200.000,00
004301397	TOCADISCOS	200.000,00	0,00	200.000,00
004301398	CONMUTADOR (AUTOMATIC ELECTRIC	1.200.000,00	0,00	1.200.000,00
004301399	MAQUINA REGISTRADORA HOSPITALA	1.200.000,00	0,00	1.200.000,00
004301400	ELECTROCARDIOGRAFO PORTATIL	200.000,00	0,00	200.000,00
004301401	ESTUCHE PARA TRANSFUSIÓN DE SA	200.000,00	0,00	200.000,00
004400307	LIBRO ECOLOGIA PARA TODOS	200,00	0,00	200,00
004400308	LIBRO BOLIVAR Y COLOMBIA	200,00	0,00	200,00
004400309	LIBRO DOCUMENTOS (ANIF) LA	350,00	0,00	350,00
004400310	LIBROS ARCHIVOS VOL 2 (FR AL	400,00	0,00	400,00
004400311	ARCHIVOS No 3 VOL 2	800,00	0,00	800,00
004400312	FOTO ALBUM EN PERCALINA	6.516.226,00	0,00	6.516.226,00
004400313	FOTO ALBUM EN PERCALINA	3.000,00	0,00	3.000,00
004400314	DOCUMENTOS ANIF DIALOGOS PAR	100,00	0,00	100,00
004400315	LIBRO BOLIVAR Y COLOMBIA BIC	50,00	0,00	50,00
004400316	LIBRO NARIÑO HEROE DE COLOMBI	100,00	0,00	100,00
004400317	LIBRO MOMENTOS ESTELAR VIDA	50,00	0,00	50,00
004400318	¿CÓMO HEMOS LLEGADO HASTA AQUÍ	45.000,00	0,00	45.000,00
004400319	CIUDADES PARA UN PEQUEÑO PLANE	20.000,00	0,00	20.000,00
004400320	LIBRO APOSTILLAS A LA HISTORI	200,00	0,00	200,00
004400321	LIBRO ARCHIVOS EPISTOLARES DE	200,00	0,00	200,00
004400322	LIBRO ARCHIVOS EPISTOLARES DE	200,00	0,00	200,00
004400323	LIBRO ARCHIVOS EPISTOLARES DE	200,00	0,00	200,00
004400324	LIBRO CONVERSANDO LAUREANO GA	200,00	0,00	200,00
004400325	LIBRO ASESINATO DE CORDOBA 1	200,00	0,00	200,00
004400326	LIBRO COMPROMISO EN COLOMBIA J	200,00	0,00	200,00
004400327	LIBRO ANTONIA SANTOS PLATA (	600,00	0,00	600,00
004400328	LIBRO COLOMBIA EN EL AMBITO I	400,00	0,00	400,00
004400329	LIBRO ARCHIVOS EPISTOLARES DE	200,00	0,00	200,00
004400330	LIBRO APUNTES PARA LA HISTORI	50,00	0,00	50,00
004400331	LIBRO ANTOLOGIA DEL ARZOBISPO	1.000,00	0,00	1.000,00
004400332	LIBRO CANTO A BOLIVAR (J J O	200,00	0,00	200,00
004400333	XIMENEZ DE QUESADA 1974 VOL 1	150,00	0,00	150,00
004400334	LIBRO ECOLOGIA Y CONSERVACION	400,00	0,00	400,00
004400335	LIBRO EL GENERAL MANUEL ANTO	150,00	0,00	150,00
004400336	LIBRO TOMO 3 ESCRITOS TOMAS R	50,00	0,00	50,00
004400337	LIBRO CAUSAS CELEBRES A LOS P	100,00	0,00	100,00
004400338	LIBRO CURSO SUPERIOR DE HISTO	200,00	0,00	200,00
004400339	LIBRO CON DOCUMENTOS ANTIGUOS	10,00	0,00	10,00
004400340	LIBRO FUNDACION GENUS	1.000,00	0,00	1.000,00
004400341	LIBRO ARQUIDIOCESIS DE BOGOTA	400,00	0,00	400,00
004400342	BOLETIN DE ADQUISICIONES BIBL	80,00	0,00	80,00
004400343	LIBRO CONTRALORIA DE BOG VIGE	200,00	0,00	200,00
004400344	LIBRO POLITICA URBANA EN UN MA	200,00	0,00	200,00
004400345	LIBRO PEQUEÑO CARLOS MARTINEZ	150,00	0,00	150,00
004400346	REVISTA COLOMBIANA DE SOCIOLOG	50,00	0,00	50,00
004400347	LIBRO ARCHIVOS Y OTROS DOCUME	200,00	0,00	200,00

<b>CODIGO</b>	<b>DESCRIPCION ACTIVO</b>	<b>VALOR ACTIVO</b>	<b>DEPRECIACION</b>	<b>VALOR EN LIBROS</b>
004400348	LIBRO HOMENAJE A JOSE PADILLA	200,00	0,00	200,00
004400349	LIBRO DOCUMENTOS INEDITOS HIS	200,00	0,00	200,00
004400350	LIBRO DOCUMENTOS INEDITOS HIS	200,00	0,00	200,00
004400351	LIBRO DOCUMENTOS INEDITOS HIS	200,00	0,00	200,00
004400352	LIBRO EL PERIODISMO DE LA NUE	50,00	0,00	50,00
004400353	LIBRO EL HOMBRE DE LAS LEYES	100,00	0,00	100,00
004400354	LIBRO DECRETOS No 1 - 288 DE	200,00	0,00	200,00
004400355	LIBRO DESCUBRIMIENTO NVO R DE	170,00	0,00	170,00
004400356	PLAN DE ACCION REG LA APLIC C	500,00	0,00	500,00
004400357	LIBRO HISTORIA DE LA MUSICA E	200,00	0,00	200,00
004400358	LIBRO ANALISIS PRESUPUESTAL B	30,00	0,00	30,00
004400359	LIBRETOS CARTA FINANCIERA (A	50,00	0,00	50,00
004400360	LIBRETOS CARTA FINANCIERA (ANI	50,00	0,00	50,00
004400361	LIBRETOS CARTA FINANCIERA (A	50,00	0,00	50,00
004400362	LIBRETOS CARTA FINANCIERA (A	50,00	0,00	50,00
004400363	LIBROS TOMOS VERSION AUTENTIC	50,00	0,00	50,00
004400364	LIBROS T MEMORIA FANTAST E	50,00	0,00	50,00
004400365	LIBROS T MEMORIAS FANTAST E	50,00	0,00	50,00
004400366	LIBROS T MEMORIAS FANTASTICAS	50,00	0,00	50,00
004400367	LIBROS T MEMORIAS FANTASTICA	50,00	0,00	50,00
004400368	LIBRO CAMILO TORRES (MANUEL	400,00	0,00	400,00
004400369	LIBRO DOCUMENTOS INEDITOS HIS	200,00	0,00	200,00
004400370	LIBROS TOMOS LAS GENERACIONES	100,00	0,00	100,00
004400371	LIBRO TOMO 2 ESCRITOS TOMAS R	50,00	0,00	50,00
004400372	LIBRETO DESARROLLO HISTORICO	150,00	0,00	150,00
004400373	LIBRETO LOS TOROS DEL FUCHA	30,00	0,00	30,00
004400374	LIBRETO JOSE MARIA DEL REAL (	150,00	0,00	150,00
004400375	LIBRO HISTORIAS DE LAS FORTAL	800,00	0,00	800,00
004400376	INFORME DE LABORES DEL INSTITU	100,00	0,00	100,00
004400377	ANUARIO COLOMB HIST SOC CULT (	600,00	0,00	600,00
004400378	MEMORIA MIN MINAS PETROL CONGR	300,00	0,00	300,00
004400379	LIBRETOS CARTA FINANCIERA (A	50,00	0,00	50,00
004400380	A N I F CARTA FINANCIERA	400,00	0,00	400,00
004400381	A N I F CARTA FINANCIERA	400,00	0,00	400,00
004400382	A N I F CARTA FINANCIERA	400,00	0,00	400,00
004400383	LIBRO HISTORIA DE LA PROVINCI	300,00	0,00	300,00
004400384	HISTORIA PROVINCIA S ANTONIO D	200,00	0,00	200,00
004400385	LIBRO HISTORIA DE LA PROVINCI	300,00	0,00	300,00
004400386	EPISTOLARIO DOC REL GRAL JOSE	30,00	0,00	30,00
004400387	EPISTOLARIO DOC REL GRAL JOSE	30,00	0,00	30,00
004400388	EPISTOLARIO DOC REL GRAL JOSE	30,00	0,00	30,00
004400389	EPISTOLARIO DOC REL GRAL JOSE	30,00	0,00	30,00
004400390	EPISTOLARIO DOC REL GRAL JOSE	30,00	0,00	30,00
004400391	COPIADOR ORDENES REGIMIENTO DE	6.517.626,00	0,00	6.517.626,00
004400392	TOMO: ANUARIO COL HIST SOC Y	300,00	0,00	300,00
004400393	LIBRO RECUERDOS DE LA NUEVA G	900,00	0,00	900,00
004400394	LIBRO HACIA UNA PATRIA EN PAZ	300,00	0,00	300,00

<b>CODIGO</b>	<b>DESCRIPCION ACTIVO</b>	<b>VALOR ACTIVO</b>	<b>DEPRECIACION</b>	<b>VALOR EN LIBROS</b>
004400395	LIBRO GRANDEZAS Y MISERIAS DE	120,00	0,00	120,00
004400396	TOMO: ANUARIO COL HIST SOC Y	300,00	0,00	300,00
004400397	LIBRO SEGUNDO CONGRESO GRAN C	200,00	0,00	200,00
004400398	LIBRO ITINERARIO DE UN GOBIER	6.500,00	0,00	6.500,00
004400399	LIBRO ITINERARIO DE UN GOBIER	6.500,00	0,00	6.500,00
004400400	LIBRO ITINERARIO DE UN GOBIER	6.500,00	0,00	6.500,00
004400401	LIBRO ITINERARIO DE UN GOBIER	6.500,00	0,00	6.500,00
004400402	CIENCIA Y TECNOLOGIA EN LOS PA	6.500,00	0,00	6.500,00
004400403	TOMO: ANUARIO COL HIST SOC Y	300,00	0,00	300,00
004400404	LIBRO DON MARCO FIDEL SUAREZ	1.000,00	0,00	1.000,00
004400405	LIBRO CARTAS Y MENSAJES DE SA	200,00	0,00	200,00
004400406	LIBRO CARTAS Y MENSAJES DE SA	200,00	0,00	200,00
004400407	LIBRO CARTAS Y MENSAJES DE SA	200,00	0,00	200,00
004400408	LIBRO CARTAS Y MENSAJES DE SA	200,00	0,00	200,00
004400409	LIBRO CARTAS Y MENSAJES DE SA	200,00	0,00	200,00
004400410	LIBRO COLOMBIA AL LIBERTADOR	500,00	0,00	500,00
004400411	LIBRO CARTAS Y MENSAJES DE SA	200,00	0,00	200,00
004400412	LIBRO CURSO SUPERIOR DE HISTO	400,00	0,00	400,00
004400413	XIMENEZ DE QUESADA No 19 VOL	150,00	0,00	150,00
004400414	LIBRO PEQUEÑO CORDOBA (ACADE	150,00	0,00	150,00
004400415	LIBRO ACADEMIA COLOMBIANA DE	200,00	0,00	200,00
004400416	LIBRO ASESINATO DE CORDOBA B	600,00	0,00	600,00
004400417	ANALES DE INGENIERIA 1966 - 19	200,00	0,00	200,00
004400418	LIBRO APOSTILLAS A LA HISTORI	800,00	0,00	800,00
004400419	LA PROV TUNJA DEL R N GR ENS	200,00	0,00	200,00
004400420	MEMORIAS MIN MINAS Y PETROLEO	200,00	0,00	200,00
004400421	TOMOS ARCHIVOS ACADEMIA COLOMB	200,00	0,00	200,00
004400422	LIBRO TRADICIONES DE LA INDEP	200,00	0,00	200,00
004400423	LA VERSION COLOMBIANA DEL MODE	200,00	0,00	200,00
004400424	LIBRO CARTAS Y MENSAJES DE SA	200,00	0,00	200,00
004400425	POR LA PATRIA QUE EL TANTO AMA	200,00	0,00	200,00
004400426	LIBRO CARTAS Y MENSAJES DE SA	200,00	0,00	200,00
004400427	LIBRO DOC INEDITOS PARA LA H	600,00	0,00	600,00
004400428	LIBRO DOC INEDITOS PARA LA HI	600,00	0,00	600,00
004400429	LIBRO DERECHO FINANCIERO (AN	50,00	0,00	50,00
004400430	LIBRO DE LOS HOMBRES QUE HICI	150,00	0,00	150,00
004400431	LIBRO CARTAS Y MENSAJES DE SA	200,00	0,00	200,00
004400432	PRIMER LIBRO ACTAS CABILDO C P	80,00	0,00	80,00
004400433	LIBRO ARQUIDIOCESIS DE BOGOTA	200,00	0,00	200,00
004400434	LIBRO EL PERIODISMO EN LA NUE	500,00	0,00	500,00
004400435	LIBRO MEMORIAL DE DON SALVADO	200,00	0,00	200,00
004400436	LIBRO PERFILES HISTORICOS VOL	400,00	0,00	400,00
004400437	LIBRO ESTUDIOS HIST Y FISONO	400,00	0,00	400,00
004400438	ESCRITOS TOMO 1 TOMAS RUEDAS	50,00	0,00	50,00
004400439	LIBRO CASTILLO Y RADA (ABEL	150,00	0,00	150,00
004400440	LIBRO PEQUEÑO EL CONGRESO AM	150,00	0,00	150,00

<b>CODIGO</b>	<b>DESCRIPCION ACTIVO</b>	<b>VALOR ACTIVO</b>	<b>DEPRECIACION</b>	<b>VALOR EN LIBROS</b>
004400441	LIBRO ESTADISTICA FISCAL DE B	200,00	0,00	200,00
004400442	LIBRO BIOGRAFIA DEL SIGLO XIX	200,00	0,00	200,00
004400443	LIBRO JOSE FELIX RESTREPO	200,00	0,00	200,00
004400444	LIBRO ANTONIA SANTOS PLATA	200,00	0,00	200,00
004400445	LIBRO HISTORIA DE LA PROVINCI	200,00	0,00	200,00
004400446	LIBRO ACUEDUCTO DE BOGOTA	100,00	0,00	100,00
004400447	LIBRO SIMON BOLIVAR GUTER KA	200,00	0,00	200,00
004400448	LIBRO CAMILO TORRES	200,00	0,00	200,00
004400449	LIBRO MANUAL DE POLITICA MUNI	200,00	0,00	200,00
004400450	TOMO ARCHIVO ACADENIA COLOMBI	200,00	0,00	200,00
004400451	TOMO ARCHIVO ACADEMIA COLOMBI	200,00	0,00	200,00
004400452	LIBRO UTILIZACION Y CALIDAD D	200,00	0,00	200,00
004400453	LIBRO DE TAREAS EN INGLES CEN	100,00	0,00	100,00
004400454	LIBRO INCUNABLES BOGOTANOS 19	100,00	0,00	100,00
004400455	LIBRETOS CARTA FINANCIERA (A	50,00	0,00	50,00
004400456	LIBRO NARIÑO PERIODISTA VOL	500,00	0,00	500,00
004400457	LIBRO DISCURSO MENSAJE PRESID	400,00	0,00	400,00
004400458	LIBRO INTRODUCCION A SANTA TE	200,00	0,00	200,00
004400459	LIBRO VIDA DE DON IGNACIO GUT	800,00	0,00	800,00
004400460	BOLETIN DE MINAS Y ENERGIA 197	200,00	0,00	200,00
004400461	LIBRO GONZALO JIMENEZ DE QUES	600,00	0,00	600,00
004400462	LIBRO FRANCESES EN LA INDEPEN	200,00	0,00	200,00
004400463	LIBRO MURALES HISTORICOS	200,00	0,00	200,00
004400464	LIBRO D OR DE FUTBOL CATALA	300,00	0,00	300,00
004400465	LIBRO VIDA DEL ALMIRANTE PADI	300,00	0,00	300,00
004400466	LIBRO GOBERNADORES DE ANTIOQU	200,00	0,00	200,00
004400467	LIBRO REFLEXIONES SOBRE EL PR	100,00	0,00	100,00
004400468	LIBRO EL SECTOR FRO ESTRUCT	50,00	0,00	50,00
004400469	LIBRO VIDA Y ESCRITOS DE ANTO	150,00	0,00	150,00
004400470	LIBRO INFORME AL CONGRESO 19	200,00	0,00	200,00
004400471	LIBRO FRAY CIRIACO DE ARCHILA	150,00	0,00	150,00
004400472	LIBRO MEMORIAS SOBRE ORIG IN	400,00	0,00	400,00
004400473	BOLETIN DE HISTORIA UNIVERSIDA	50,00	0,00	50,00
004400474	LIBRETO MANUEL MURILLO TORO	150,00	0,00	150,00
004400475	TOMO ARCHIVO ACADEMIA COLOMBI	200,00	0,00	200,00
004400476	LIBRO PEQUEÑO COLOMBIA Y LA D	150,00	0,00	150,00
004400477	LIBRETO CAMPAÑA DE 1819 (ALB	150,00	0,00	150,00
004400478	LIBRO SANTIAGO PEREZ TRIANA	150,00	0,00	150,00
004400479	CATALOGO GENERAL INFORMATIVO	30,00	0,00	30,00
004400480	LIBRO COPIADOR ORDENES DEL RE	200,00	0,00	200,00
004400481	LIBRO LA REFORMA TRIBUTARIA C	200,00	0,00	200,00
004400482	LIBRO SANTANDER EL MILITAR GO	150,00	0,00	150,00
004400483	LIBRO LAS IDEAS SOCIALISTAS E	200,00	0,00	200,00
004400484	LIBRETO PADILLA (JOSE M DE	150,00	0,00	150,00
004400485	LIBRETO SANTANDER (ABEL CRUZ	150,00	0,00	150,00
004400486	LIBRETO EL CHONTADURO O CACHI	10,00	0,00	10,00
004400487	LIBRETO ANTONIO ARREDONDO (RO	150,00	0,00	150,00

<b>CODIGO</b>	<b>DESCRIPCION ACTIVO</b>	<b>VALOR ACTIVO</b>	<b>DEPRECIACION</b>	<b>VALOR EN LIBROS</b>
004400488	LIBRETO EL DESCUBRIMIENTO DE	30,00	0,00	30,00
004400489	LIBRETO DOÑA MAGDALENA ORTEGA	150,00	0,00	150,00
004400490	LIBRO CATEDRA CALDENSE	200,00	0,00	200,00
004400491	LIBRO LA MEDICINA N REINO DE	800,00	0,00	800,00
004400492	LIBRO EL ADELANTADO	200,00	0,00	200,00
004400493	LIBRO CUATRO HUMANISTAS COLOM	1.200,00	0,00	1.200,00
004400494	LIBRO LA PERLA DE LA AMERICA	200,00	0,00	200,00
004400495	LIBRO CANTOS DE GLORIA ALFRE	50,00	0,00	50,00
004400496	LIBRO EL PENSAMIENTO FILOSOF	300,00	0,00	300,00
004400497	LIBRO LOS MUNICIPIOS OLVIDADO	200,00	0,00	200,00
004400498	LIBRO PREPAREMONOS PARA EL FU	50,00	0,00	50,00
004400499	GUIA COLOMBIANA DEL TRANSPORTE	200,00	0,00	200,00
004400500	LIBRO DE LA ESPAÑA INVOLVIDABL	200,00	0,00	200,00
004400501	LIBRO EL LIBERTAD PRESID -INT	600,00	0,00	600,00
004400502	LIBRO PROCERES 1810 JUAN LOZ	100,00	0,00	100,00
004400503	LIBRO SEGURIDAD PRODUCCION EM	50,00	0,00	50,00
004400504	LIBRETO MIS PADECIMIENTOS Y M	150,00	0,00	150,00
004400505	INFORME DE LABORES INSTITUTO D	200,00	0,00	200,00
004400506	LIBRO GUIA DE BOGOTA 1948	100,00	0,00	100,00
004400507	LIBRO SEGUNDO CONGRESO GRANCO	800,00	0,00	800,00
004400508	LIBRO LENIN Y SU CAUSA SON ET	400,00	0,00	400,00
004400509	LIBRETOS MANUAL DE FRUTALES D	10,00	0,00	10,00
004400510	LIBRO CON DOCUMENT ANTIGUOS CO	10,00	0,00	10,00
004400511	LIBRETO TRAYECT MANUEL ANCIZA	150,00	0,00	150,00
004400512	LIBRO ARCHIVO EPISTOLAR DEL GR	400,00	0,00	400,00
004400513	LIBRO ARCHIVO EPISTOLAR DEL GR	400,00	0,00	400,00
004400514	LIBRO ARCHIVO EPISTOLAR DEL GR	400,00	0,00	400,00
004400515	LIBRO CENT MUERTE DEL GRAL F	150,00	0,00	150,00
004400516	LIBRO REVISTA COLOMBIANA DE A	200,00	0,00	200,00
004400517	LIBRO RESERVAS INDIGENAS INC	300,00	0,00	300,00
004400518	LIBRO EL CONTROL CONSTITUCION	200,00	0,00	200,00
004400519	LIBRO EL GOBIERNO DEL MANDATO	600,00	0,00	600,00
004400520	LIBRO PEQUEÑO RECUERDO HISTOR	150,00	0,00	150,00
004400521	LIBRO DESARROLLO CULTURAL UNA	200,00	0,00	200,00
004400522	LIBRO ARZOBISP MANUEL JOSE MO	300,00	0,00	300,00
004400523	LIBRETO FRANCISCO JAVIER CISN	150,00	0,00	150,00
004400524	LIBRO DON PEDRO GUAL (ABEL C	150,00	0,00	150,00
004400525	LIBRO ANTOLOGIA DEL ARZOBISPO	200,00	0,00	200,00
004400526	LIBRETO LA IGLESIA EN 2 MOMEN	150,00	0,00	150,00
004400527	LIBRO APROPOSAL TO LEGALIZE M	500,00	0,00	500,00
004400528	LIBRO LA INDEPENDENCIA EN LA	800,00	0,00	800,00
004400529	BOLETIN DE MINAS Y ENERGIA	50,00	0,00	50,00
004400530	LIBRO LA CUEVA DEL INFIERNILLO	400,00	0,00	400,00
004400531	LIBRO LA CUEVA DEL INFIERNILLO	400,00	0,00	400,00
004400532	LIBRO LA CUEVA DEL INFIERNILLO	400,00	0,00	400,00
004400533	LIBRO GUIA COLOMBIANA DE TRAN	200,00	0,00	200,00
004400534	LIBRO DESPACHOS PUBLICOS EDIC	200,00	0,00	200,00

<b>CODIGO</b>	<b>DESCRIPCION ACTIVO</b>	<b>VALOR ACTIVO</b>	<b>DEPRECIACION</b>	<b>VALOR EN LIBROS</b>
004400535	LIBRO LA MEDICINA NUEV REINO	200,00	0,00	200,00
004400536	LIBRO EXPEDICION BOTANICA DE	200,00	0,00	200,00
004400537	LIBRETO LUIS VARGAS TEJADA (L	150,00	0,00	150,00
004400538	LIBRO ASOCIACION NACIONAL DE	200,00	0,00	200,00
004400539	LIBRO HISTORIA DE LA FORTALEZ	200,00	0,00	200,00
004400540	LIBRO EL DORADO ANTONIO ZUBI	100,00	0,00	100,00
004400541	LIBRO ARZOBISPO MANUEL JOSE M	200,00	0,00	200,00
004400542	LIBRO DISCURSOS Y MENSAJES -	1.800,00	0,00	1.800,00
004400543	LIBRO ARCHIVOS ACADEMIA COLOM	400,00	0,00	400,00
004400544	LIBRO JOSE MARIA CORDOBA (PI	1.000,00	0,00	1.000,00
004400545	LIBRO ANALES DEL CONCEJO PRI	200,00	0,00	200,00
004400546	LIBRO DON JOSE MARIA Y DON JO	150,00	0,00	150,00
004400547	LIBRO AMARANTO POESIA VOL	400,00	0,00	400,00
004400548	LIBRO RETAZOS DE HISTORIA GU	50,00	0,00	50,00
004400549	LIBRO LA PERLA DE AMERICA (	400,00	0,00	400,00
004400550	LIBRO EL PENSAMIENTO FILOSOFI	200,00	0,00	200,00
004400551	LIBRO ARCHIVOS DOCUMENT COR S	500,00	0,00	500,00
004400552	LIBRO HERALDICA NACIONAL E	50,00	0,00	50,00
004400553	LIBRO ARCHIVO EPISTOLAR DEL S	200,00	0,00	200,00
004400554	LIBRO ARCHIVO EPISTOLAR DEL S	200,00	0,00	200,00
004400555	LIBRO ARCHIVO EPISTOLAR DEL S	200,00	0,00	200,00
004400556	LIBRO ARCHIVO EPISTOLAR DEL S	200,00	0,00	200,00
004400557	LIBRO EL LIBERTADOR PRESIDENT	200,00	0,00	200,00
004400558	LIBRO POLITICA SECRETA DE LA	150,00	0,00	150,00
004400559	LIBRO LAS COLOMBIANAS ANTE LA	200,00	0,00	200,00
004400560	LIBRO MEMORIAS SOBRE LOS ORIG	200,00	0,00	200,00
004400561	LIBRO GONZALO JIMENEZ DE QUES	200,00	0,00	200,00
004400562	LIBRO INDICE HISTORICO DE LA	200,00	0,00	200,00
004400563	LIBRO CUEVA DEL INFIERNILLO Y	400,00	0,00	400,00
004400564	LIBRO EL GENERAL JOSE IRALIO	300,00	0,00	300,00
004400565	LIBRO MATERIALES PARA LA HIST	200,00	0,00	200,00
004400566	LIBRO HOMBRES LIBROS E IDEAS	200,00	0,00	200,00
004400567	LIBRO LIBRO GUERRA DE LA INDE	400,00	0,00	400,00
004400568	LIBRO FRAY CRISTOBAL DE TORRE	150,00	0,00	150,00
004400569	INFORME DE LABORES DEL INSTITU	100,00	0,00	100,00
004400570	LIBRO CONGRESO DE LAS PROVINC	200,00	0,00	200,00
004400571	LIBRO HECHOS Y CIFRAS	50,00	0,00	50,00
004400572	LIBRO TRADICIONES DE LA IND H	800,00	0,00	800,00
004400573	LIBRO TRADICION LA INDEPEND H	800,00	0,00	800,00
004400574	LIBRO HISTORIA DE LA MONEDA E	300,00	0,00	300,00
004400575	LIBRO MURALES HISTORICOS (ALB	600,00	0,00	600,00
004400576	LIBRO HISTORIA DE LA FILOSOFI	300,00	0,00	300,00
004400577	LIBRO UN FRAYLE GUERRILLERO	150,00	0,00	150,00
004400578	LIBRO FLORILEGRO BOLIVARIANO	20,00	0,00	20,00
004400579	LIBRO PERSPECTIVA DESARROLLO	400,00	0,00	400,00
004400580	REVISTA COLOMBIANA DE ANTROPOL	80,00	0,00	80,00
004400581	LIBRO JOSE CELESTINO MUTIS Y	200,00	0,00	200,00



<b>CODIGO</b>	<b>DESCRIPCION ACTIVO</b>	<b>VALOR ACTIVO</b>	<b>DEPRECIACION</b>	<b>VALOR EN LIBROS</b>
004400582	LIBRO RENTAS ACTUALES DE BOGO	50,00	0,00	50,00
004400583	LIBRO GOBERNAD ANTIOQUIA (JOS	400,00	0,00	400,00
004400584	LIBRO LA ABSTENCION (ANIF)	350,00	0,00	350,00
004400585	LIBRO HOMENAJE A JOSE PADILLA	20,00	0,00	20,00
004400586	LIBRO PROCESO DE NARIÑO VOL	600,00	0,00	600,00
004400587	LIBRO GENERAL JUAN JOSE NIETO	200,00	0,00	200,00
004400588	LIBRO ISLA GORGONA	200,00	0,00	200,00
004400589	LIBRO RELACIONADOS CON EL GEN	200,00	0,00	200,00
004400590	LIBRO RELACIONADOS CON EL GEN	200,00	0,00	200,00
004400591	LIBRO RELACIONADOS CON EL GEN	200,00	0,00	200,00
004400592	LIBRO RELACIONADOS CON EL GEN	200,00	0,00	200,00
004400593	LIBRO PLAN DE ESTRUCTURA PARA	80,00	0,00	80,00
004400594	LIBRO OLAYA HERRERA POLIT CAU	500,00	0,00	500,00
004400595	LIBRO INTERNACIONAL SOCIAL SR	300,00	0,00	300,00
004400596	LIBRO PAGINAS PARA LA HISTORI	200,00	0,00	200,00
004400597	LIBRO FRAY JUAN DE LOS BARRIO	200,00	0,00	200,00
004400598	LIBRO PLANEAMIENTO ESCOLAR-BA	200,00	0,00	200,00
004400599	LIBRO NO A VENEZUELA (ANIF)	200,00	0,00	200,00
004400600	LIBROS ARCHIVOS VOL 1 (FR AL	400,00	0,00	400,00
004400601	LIBROS ARCHIVOS (FR ALBERTO	400,00	0,00	400,00
004400602	FOTO ALBUM EN PERCALINA	3.000,00	0,00	3.000,00
004400603	ARCHIVOS No 4 VOL 3	800,00	0,00	800,00
004400604	PLAN MAESTRO PARA UN CENTRO AD	40,00	0,00	40,00
004400605	LIBRO MARCO FIDEL SUAREZ MIG	80,00	0,00	80,00
004400606	REVISTA CANCELLERIA DE SAN CAR	200,00	0,00	200,00
004400607	DE HABITANTES A CIUDADANOS	800,00	0,00	800,00
004400608	LIBRO FRAY JUAN DE LOS BARRIO	1.000,00	0,00	1.000,00
004400609	ACUEDUCTO DE BOGOTA	200,00	0,00	200,00
004400610	LIBRO NARIÑO PERIODISTA CARL	200,00	0,00	200,00
004400611	CENTRO DE SERVICIOS MUNICIPALE	200,00	0,00	200,00
004400612	LIBRO ARCHIVO GENERAL MOSQUERA	400,00	0,00	400,00
004800007	TENSIOMETRO DIGITAL AUTOMATICO	499.800,00	0,00	499.800,00
004800008	TERMOMETRO DIGITAL	91.630,00	0,00	91.630,00
004800009	PULSO OXIMETRO DE DEDO	465.151,00	0,00	465.151,00
005100001	PIANO JOSE ASUNCION SILVA	25.000.000,00	0,00	25.000.000,00
005500171	LIBRO EDIFICIO SOCIEDAD DE AGR	25.208,00	0,00	25.208,00
005500172	LIBRO VOZ Y CRONICA DE UNA CIU	25.208,00	0,00	25.208,00
005500173	LIBRO MUSEO DE DESARROLLO URBA	25.208,00	0,00	25.208,00
005500174	LIBRO DIE PARK UND GRUNANLAGEN	25.208,00	0,00	25.208,00
005500175	LIBRO EDIFICIO PARA LA ACCION	25.208,00	0,00	25.208,00
005500176	LIBRO ELABORACION PLANTEAMIENT	25.208,00	0,00	25.208,00
005500177	LIBRO ESTUDIO DE VALORACION Y	25.208,00	0,00	25.208,00
005500178	LIBRO FUNDACION MITICA DE BOGO	25.208,00	0,00	25.208,00
005500179	LIBRO CARTOGRAFIA SOCIAL DE LO	25.208,00	0,00	25.208,00
005500180	LIBRO PLAN MAESTRO DE EQUIPAMI	25.208,00	0,00	25.208,00
005500181	LIBRO CINEMA INSOSTENIBLE: FIC	25.208,00	0,00	25.208,00
005500182	LIBRO CALLES DE SANTAFE DE BOG	25.208,00	0,00	25.208,00

<b>CODIGO</b>	<b>DESCRIPCION ACTIVO</b>	<b>VALOR ACTIVO</b>	<b>DEPRECIACION</b>	<b>VALOR EN LIBROS</b>
005500183	LIBRO ELABORACION PLANTEAMIENT	25.208,00	0,00	25.208,00
005500184	LIBRO ELABORACION PLANTEAMIENT	25.208,00	0,00	25.208,00
005500185	LIBRO ELABORACION PLANTEAMIENT	25.208,00	0,00	25.208,00
005500186	LIBRO ELABORACION PLANTEAMIENT	25.208,00	0,00	25.208,00
005500187	LIBRO ELABORACION PLANTEAMIENT	25.208,00	0,00	25.208,00
005500188	LIBRO MEMORIA CANALLA EXPRESIO	25.208,00	0,00	25.208,00
005500189	LIBRO RESUMEN REPORTAJES A MA	25.208,00	0,00	25.208,00
005500190	LIBRO I FORO NACIONALDE CONSER	25.208,00	0,00	25.208,00
005500191	LIBRO GRAFITO INFORME FINAL CI	25.208,00	0,00	25.208,00
005500192	LIBRO GRAFITO LA TRIBU DEL GRA	25.208,00	0,00	25.208,00
005500193	LIBRO RECUPERACION PATRIMONIO	25.208,00	0,00	25.208,00
005500194	LIBRO EGIPTO DE ERMITA A PARRO	25.208,00	0,00	25.208,00
005500195	LIBRO ESTUDIOS HISTORICOS Y FI	25.208,00	0,00	25.208,00
005500196	LIBRO PASANTIA EN DECLARATORIA	25.208,00	0,00	25.208,00
005500197	LIBRO CENSO PATRIMONIO CULTURA	25.208,00	0,00	25.208,00
005500198	LIBRO MANUAL PARA INVENTARIO D	25.208,00	0,00	25.208,00
005500199	ESTUDIO DE VALORACION ARQUITEC	25.208,00	0,00	25.208,00
005500200	LIBRO ARBOLES EN LA MEMORIA Y	25.208,00	0,00	25.208,00
005500201	LIBRO PROPUESTA DE INVESTIGACI	25.208,00	0,00	25.208,00
005500202	LIBRO ESTUDIO VALORACION Y DEC	25.208,00	0,00	25.208,00
005500203	ARQUITECTURA MODERNA EN EUROPA	25.208,00	0,00	25.208,00
005500204	PROYECTO DE REESTRUCTURACION D	25.208,00	0,00	25.208,00
005500205	PROYECTO DE REESTRUCTURACION D	25.208,00	0,00	25.208,00
005500206	PROYECTO DE REESTRUCTURACION D	25.208,00	0,00	25.208,00
005500207	NIZA SUR	25.208,00	0,00	25.208,00
005500208	PROYECTO RESTAURACION Y RECUPE	25.208,00	0,00	25.208,00
005500209	PROYECTO MUSEOLOGICO	25.208,00	0,00	25.208,00
005500210	LIBRO LOS BIENES DE CONSERVACI	25.208,00	0,00	25.208,00
005500211	LIBRO ESTUDIO DE REORDENAMIENT	25.208,00	0,00	25.208,00
005500212	LIBRO TRES CASAS VIDA Y OBRA D	25.208,00	0,00	25.208,00
005500213	LIBRO LA CALLE DE LA CULTURA P	25.208,00	0,00	25.208,00
005500214	LIBRO FUENTES Y DOCUMENTOS PAR	25.208,00	0,00	25.208,00
005500215	LIBRO ARTURO ROBLEDO OCAMPO LA	25.208,00	0,00	25.208,00
005500216	LIBRO LA RESPONSABILIDAD SOCIA	25.208,00	0,00	25.208,00
005500217	LIBRO DIE PARK UND GRUNANLAGEN	25.208,00	0,00	25.208,00
005500218	LIBRO LA CONSTRUCCION DE LA CR	25.208,00	0,00	25.208,00
005500219	LIBRO BOGOTA AÑOS 50 VIDA DE B	25.208,00	0,00	25.208,00
005500220	LIBRO PROTECCION DE LOS BIENES	25.208,00	0,00	25.208,00
005500221	LIBRO EL TRANSPORTE PUBLICO CO	25.208,00	0,00	25.208,00
005500222	LIBRO LA ORNAMENTACION ARQUITE	25.208,00	0,00	25.208,00
005500223	PROYECTO DE INTERVENCION AL MO	25.208,00	0,00	25.208,00
005500224	LIBRO DESARROLLO URBANO DE BOG	25.208,00	0,00	25.208,00
005500225	LIBRO ATLAS HISTORICO DE BOGOT	25.208,00	0,00	25.208,00
005500226	LIBRO PROYECTO 33 ART CENTER	25.208,00	0,00	25.208,00
005500227	LIBRO BOGOTA 1538 1997 LA CONS	50.416,00	0,00	50.416,00
005500229	LIBRO ECONOMIA DE LA CULTURA A	25.208,00	0,00	25.208,00
005500230	LIBRO LA CARRERA DE LA MODERNI	25.208,00	0,00	25.208,00

<b>CODIGO</b>	<b>DESCRIPCION ACTIVO</b>	<b>VALOR ACTIVO</b>	<b>DEPRECIACION</b>	<b>VALOR EN LIBROS</b>
005500231	LIBRO IMPLICACIONES ECONOMICAS	25.208,00	0,00	25.208,00
005500232	LIBRO RECUPERACION PLAZOLETA D	25.208,00	0,00	25.208,00
005500233	LIBRO RECUPERACION PLAZOLETA D	25.208,00	0,00	25.208,00
005500234	LIBRO PROGRAMA BOGOTA MONUMENT	25.208,00	0,00	25.208,00
005500235	LIBRO PROGRAMA BOGOTA FUNDAMEN	25.208,00	0,00	25.208,00
005500236	LIBRO PROGRAMA BOGOTA MONUMENT	25.208,00	0,00	25.208,00
005500237	LIBRO PROGRAMA BOGOTA MONUMENT	25.208,00	0,00	25.208,00
005500238	LIBRO PROGRAMA BOGOTA MONUMENT	25.208,00	0,00	25.208,00
005500239	LIBRO GUSTAVO ARCILA URIBE TER	25.208,00	0,00	25.208,00
005500240	LIBRO GUSTAVO ARCILA URIBE SEG	25.208,00	0,00	25.208,00
005500241	LIBRO GUSTAVO ARCOILA URIBE PR	25.208,00	0,00	25.208,00
005500242	LIBRO ESCULTURAS Y MONUMENTOS	25.208,00	0,00	25.208,00
005500243	LIBRO GUSTAVO ARCILA URIBE ARM	25.208,00	0,00	25.208,00
005500244	LIBRO INVENTARIO DE MONUMENTOS	25.208,00	0,00	25.208,00
005500245	LIBRO ESTUDIO DE VALORACION BA	25.208,00	0,00	25.208,00
005500246	LIBRO ESTUDIO DE VALORACION BA	25.208,00	0,00	25.208,00
005500247	LIBRO ESTUDIO DE VALORACION BA	25.208,00	0,00	25.208,00
005500248	LIBRO JOSE MARIA MONTOYA VALEN	25.208,00	0,00	25.208,00
005500249	LIBRO PROSPECCION MURAL EN EL	25.208,00	0,00	25.208,00
005500250	LIBRO ESTUDIO DE VALORACION PA	25.208,00	0,00	25.208,00
005500251	LIBRO PAISAJES CULTURALES RED	25.208,00	0,00	25.208,00
005500252	LIBRO PAISAJES CULTURALES RED	25.208,00	0,00	25.208,00
005500253	LIBRO ELABORACION DEL PLANTEAM	25.208,00	0,00	25.208,00
005500254	LIBRO ELABORACION DEL PLANTEAM	25.208,00	0,00	25.208,00
005500255	LIBRO ELABORACION DEL PLANTEAMI	25.208,00	0,00	25.208,00
005500256	LIBRO HISTORIA DE LOS CLUBES S	25.208,00	0,00	25.208,00
005500257	LIBRO LA INCURSION DE LOS CLUB	25.208,00	0,00	25.208,00
005500258	LIBRO EN UN LUGAR LLAMADO EL C	25.208,00	0,00	25.208,00
005500259	LIBRO EN UN LUGAR LLAMADO EL C	25.208,00	0,00	25.208,00
005500260	LIBRO DIAGNOSTICO E INVENTARIO	25.208,00	0,00	25.208,00
005500261	LIBRO METODOLOGIA PARA IDENTIF	25.208,00	0,00	25.208,00
005500262	LIBRO DIAGNOSTICO E INVENTARIO	25.208,00	0,00	25.208,00
005500263	LIBRO PROPUESTA DE INTERVENCIO	25.208,00	0,00	25.208,00
005500264	LIBRO LA CASA JORGE GAITAN DUR	25.208,00	0,00	25.208,00
005500265	LIBRO SELECCION DE IMAGENES EX	25.208,00	0,00	25.208,00
005500266	LIBRO SELECCION DE IMAGENES EX	25.208,00	0,00	25.208,00
005500267	LIBRO SEIS ENSAYOS OTOÑO 1994	25.208,00	0,00	25.208,00
005500268	LIBRO CORPORACION BARRIO LA CA	25.208,00	0,00	25.208,00
005500269	LIBRO BIEN DE INTERES CULTURAL	25.208,00	0,00	25.208,00
005500270	LIBRO QUIOSCO DE LA LUZ FICHA	25.208,00	0,00	25.208,00
005500271	LIBRO EXPOSICION AGUAS FUENTES	25.208,00	0,00	25.208,00
005500272	LIBRO EDIFICIO SODECON COMO RE	25.208,00	0,00	25.208,00
005500273	LIBRO INSTITUTO NACIONAL CANCE	25.208,00	0,00	25.208,00
005500274	LIBRO FABRICA DE MUNICIONES O	25.208,00	0,00	25.208,00

<b>CODIGO</b>	<b>DESCRIPCION ACTIVO</b>	<b>VALOR ACTIVO</b>	<b>DEPRECIACION</b>	<b>VALOR EN LIBROS</b>
005500275	LIBRO INSTITUTO DERMATOLOGICO	25.208,00	0,00	25.208,00
005500276	LIBRO PUENTE DE CUNDINAMARCA	25.208,00	0,00	25.208,00
005500277	LIBRO ORDENAMIENTO DE PROCESOS	25.208,00	0,00	25.208,00
005500278	LIBRO EVOLUCION HISTORICA BARR	25.208,00	0,00	25.208,00
005500279	LIBRO EVOLUCION HISTORICA BARR	25.208,00	0,00	25.208,00
005500280	LIBRO GUION FUNDACIONAL DE BOS	25.208,00	0,00	25.208,00
005500281	LIBRO GUION CENTRO FUNDACIONAL	25.208,00	0,00	25.208,00
005500282	LIBRO GUION FUNDACIONAL DE ENG	25.208,00	0,00	25.208,00
005500283	LIBRO GUION CENTRO FUNDACIONAL	25.208,00	0,00	25.208,00
005500284	LIBRO LA CANDELARIA EL CENTRO	25.208,00	0,00	25.208,00
005500285	LIBRO AGUA QUE NO HAS DE BEBER	25.208,00	0,00	25.208,00
005500286	LIBRO BARRIO QUINTA CAMACHO	25.208,00	0,00	25.208,00
005500287	LIBRO FICHAS DE VALORACION EL	25.208,00	0,00	25.208,00
005500288	LIBRO FICHA DE VALORACION IGAC	25.208,00	0,00	25.208,00
005500289	LIBRO 40 AÑOS VICTOR SCHMID AR	25.208,00	0,00	25.208,00
005500290	LIBRO 40 AÑOS VICTOR SCHMID AR	25.208,00	0,00	25.208,00
005500291	LIBRO BOGOTA RETROACTIVA	25.208,00	0,00	25.208,00
005500292	LIBRO BOGOTA RETROACTIVA	25.208,00	0,00	25.208,00
005500293	LIBRO LOCOTA LOCOS ITINERANTES	25.208,00	0,00	25.208,00
005500294	LIBRO LOCOTA LOCOS ITINERANTES	25.208,00	0,00	25.208,00
005500295	LIBRO MEMORIA POR LOS MARTIRES	25.208,00	0,00	25.208,00
005500296	LIBRO MEMORIA POR LOS MARTIRES	25.208,00	0,00	25.208,00
005500297	LIBRO RECORRIDOS PEDAGOGICOS P	25.208,00	0,00	25.208,00
005500298	LIBRO ENVIO POSTAL	25.208,00	0,00	25.208,00
005500299	LIBRO ENVIO POSTAL	25.208,00	0,00	25.208,00
005500300	LIBRO PATRIMONIO DEVOCION E ID	25.208,00	0,00	25.208,00
005500301	LIBRO PLAN ESPECIAL DE PROTECC	25.208,00	0,00	25.208,00
005500302	LIBRO COMPILACION Y DESCRIPCIO	25.208,00	0,00	25.208,00
005500303	LIBRO COMPILACION Y DESCRIPCIO	25.208,00	0,00	25.208,00
005500304	LIBRO CENSO PATRIMONIO CULTURA	25.208,00	0,00	25.208,00
005500305	LIBRO CENSO PATRIMONIO CULTURA	25.208,00	0,00	25.208,00
005500306	LIBRO CENSO PATRIMONIO CULTURA	25.208,00	0,00	25.208,00
005500307	CENSO PATRIMONIO CULTURAL INTA	25.208,00	0,00	25.208,00
005500308	CENSO PATRIMONIO CULTURAL INTA	25.208,00	0,00	25.208,00
005500309	CENSO PATRIMONIO CULTURAL INTA	25.208,00	0,00	25.208,00
005500310	CENSO PATRIMONIO CULTURAL INTA	25.208,00	0,00	25.208,00
005500311	CENSO PATRIMONIO CULTURAL INTA	25.208,00	0,00	25.208,00
005500312	CENSO PATRIMONIO CULTURAL INTA	25.208,00	0,00	25.208,00
005500313	CENSO PATRIMONIO CULTURAL INTA	25.208,00	0,00	25.208,00
005500314	CENSO PATRIMONIO CULTURAL INTA	25.208,00	0,00	25.208,00
005500315	CENSO PATRIMONIO CULTURAL INTA	25.208,00	0,00	25.208,00
005500316	CENSO PATRIMONIO CULTURAL INTA	25.208,00	0,00	25.208,00
005500317	CENSO PATRIMONIO CULTURAL INTA	25.208,00	0,00	25.208,00
005500318	LIBRO CUARTO INFORME ATLAS HIS	25.208,00	0,00	25.208,00
005500319	LIBRO CUARTO INFORME ATLAS HIS	25.208,00	0,00	25.208,00
005500320	LIBRO CUARTO INFORME ATLAS HIS	25.208,00	0,00	25.208,00
005500321	LIBRO LA CARRERA DE LA MODERNI	25.208,00	0,00	25.208,00

<b>CODIGO</b>	<b>DESCRIPCION ACTIVO</b>	<b>VALOR ACTIVO</b>	<b>DEPRECIACION</b>	<b>VALOR EN LIBROS</b>
005500322	LIBRO ESTUDIO DE VALORACION PA	25.208,00	0,00	25.208,00
005500323	LIBRO ESTUDIO DE VALORACION PA	25.208,00	0,00	25.208,00
005500324	LIBRO INVESTIGACION HISTORICA	25.208,00	0,00	25.208,00
005500325	LIBRO PRODUCCION Y DIGITALIZAC	25.208,00	0,00	25.208,00
005500326	LIBRO ARTURO ROBLEDO OCAMPO LA	25.208,00	0,00	25.208,00
005500327	LIBRO REPERTORIO FORMAL DE LA	25.208,00	0,00	25.208,00
005500328	LIBRO LA CONSTRUCCION DE LA CA	25.208,00	0,00	25.208,00
005500329	LIBRO DOCUMENTACION DE CIEN MO	25.208,00	0,00	25.208,00
005500330	LIBRO CENSO DE PATRIMONIO CULT	25.208,00	0,00	25.208,00
005500331	LIBRO CENSO DE PATRIMONIO CULT	25.208,00	0,00	25.208,00
005500332	LIBRO CENSO DE PATRIMONIO CULT	25.208,00	0,00	25.208,00
005500333	LIBRO SEMBLANZA DE GABRIELSERR	25.208,00	0,00	25.208,00
005500334	LIBRO RESEÑA BIENES DE INTERES	25.208,00	0,00	25.208,00
005500335	LIBRO INTERRELACION ENTRE AMBI	25.208,00	0,00	25.208,00
005500336	LIBRO REALIDAD DE LA RECUPERAC	25.208,00	0,00	25.208,00
005500337	LIBRO RECURSOS NATURALES ESPAC	25.208,00	0,00	25.208,00
005500338	LIBRO PAUTA PARA UNA POLITICA	20.208,00	0,00	20.208,00
005500339	LIBRO DESARROLLO URBANO MEMORI	15.216,00	0,00	15.216,00
005500340	LIBRO GESTION URBANA PARA LA R	15.040,00	0,00	15.040,00
005500342	AUDIO LIBRO ORIENTATE LOS CERR	16.500.000,00	0,00	16.500.000,00
005500343	LIBRO ARCHIVO GAITAN	112.000,00	0,00	112.000,00
005500344	LIBRO TRAZAS DE CIUDAD ARQUITE	37.000,00	0,00	37.000,00
005500345	LIBRO CONSTRUIR LA CIUDAD MODE	42.000,00	0,00	42.000,00
005500346	LIBRO 1816 EL TERROR Y LA SANG	98.000,00	0,00	98.000,00
005500347	LIBRO SANTA BARBARA EL BARRIO	29.000,00	0,00	29.000,00
005500348	LIBRO HABITAT Y ARQUITECTURA	65.000,00	0,00	65.000,00
005500349	LIBRO YO REINARE: EL DIVINO NI	32.000,00	0,00	32.000,00
005500350	LIBRO CULTURA LIQUIDA TRANSFOR	36.000,00	0,00	36.000,00
005500351	LIBRO UNIVERSIDAD Y CIUDAD DES	38.000,00	0,00	38.000,00
005500352	LIBRO PLAZA CENTRAL DE MERCADO	45.000,00	0,00	45.000,00
005500353	LIBRO INNOVACION TECNICA EN LA	38.000,00	0,00	38.000,00
005500354	LIBRO BIBLIOTECA Y AUDITORIO U	43.000,00	0,00	43.000,00
005500355	LIBRO PARQUES DE LA LOCALIDAD	39.000,00	0,00	39.000,00
005500356	LIBRO HISTORIA DEL PATRIMONIO	115.000,00	0,00	115.000,00
005500357	PATRIMONIO ARTISTICO EN CUNDIN	41.000,00	0,00	41.000,00
005500358	LIBRO ARTE Y PATRIMONIO CULTUR	23.000,00	0,00	23.000,00
005500359	LIBRO MARCA Y MARCAJES	23.000,00	0,00	23.000,00
005500360	LIBRO EDIFICIOS DE LA SALLE EN	41.000,00	0,00	41.000,00
005500361	LIBRO LETRAS EN EL FUEGO EL LI	24.000,00	0,00	24.000,00
005500362	LIBRO 1892 UN AÑO INSIGNIFICAN	33.000,00	0,00	33.000,00
005500363	LIBRO BOGOTA UN VUELO AL PASAD	99.000,00	0,00	99.000,00
005500364	LIBRO BOGOTA 1900ALBUM FOTOGRA	139.000,00	0,00	139.000,00
005500365	LIBRO ANTIGUA BOGOTA 1880-1948	56.000,00	0,00	56.000,00
005500366	LIBRO MAQUINAS SOBRE RUEDAS BO	57.000,00	0,00	57.000,00
005500367	LIBRO GABRIEL SERRANO Y DICKEN	44.000,00	0,00	44.000,00
005500368	LIBRO BOGOTA 1913-2013 FORMAS	144.000,00	0,00	144.000,00
005500369	LIBRO IMAGEN Y MEMORIA DE LA T	37.000,00	0,00	37.000,00

<b>CODIGO</b>	<b>DESCRIPCION ACTIVO</b>	<b>VALOR ACTIVO</b>	<b>DEPRECIACION</b>	<b>VALOR EN LIBROS</b>
005500370	LIBRO BARRIOS Y UNIVERSIDADES	56.000,00	0,00	56.000,00
005500371	LIBRO BOGOTA VISION DEL CENTRO	38.000,00	0,00	38.000,00
005500372	LIBRO LA FELICIDAD DEL NUEVO R	41.000,00	0,00	41.000,00
005500373	LIBRO IMAGINARIOS Y REPRESENTA	47.000,00	0,00	47.000,00
005500374	LIBRO SALSA Y CULTURA POPULAR	38.000,00	0,00	38.000,00
005500375	LIBRO COLEGIO MAYOR DE NUESTRA	185.000,00	0,00	185.000,00
005500376	LIBRO SERIE ERASE UNA VEZ UN E	37.000,00	0,00	37.000,00
005500377	LIBRO CASAS PRESIDENCIALES EN	179.000,00	0,00	179.000,00
005500378	LIBRO PLAZA CENTRAL DE MERCADO	47.000,00	0,00	47.000,00
005500379	LIBRO BOGOTA 1900	143.000,00	0,00	143.000,00
005500380	LIBRO LA CATEDRAL DE SANTAFE	42.000,00	0,00	42.000,00
005500381	LIBRO BOGOTA EL TIEMPO DEL JUE	139.000,00	0,00	139.000,00
005500382	LIBRO APARTAMENTOS BOGOTA	32.000,00	0,00	32.000,00
005500383	LIBRO SAL Y PODER EN EL ALTIPL	35.000,00	0,00	35.000,00
005500384	LIBRO GABRIEL SERRANO Y DICKEN	45.000,00	0,00	45.000,00
005500385	LIBRO TRANSPORTE Y DESARROLLO	43.000,00	0,00	43.000,00
005500386	LIBRO LA INNOVACION TECNICA EN	38.000,00	0,00	38.000,00
005500387	LIBTRO EL PRINCIPIO ARCONTICO	43.000,00	0,00	43.000,00
005500388	LIBRO OBSERVATORIO ASTRONOMICO	46.000,00	0,00	46.000,00
005500389	LIBRO DESENTONANDO EL HIMNO DE	38.000,00	0,00	38.000,00
005500390	LIBRO EL RIO QUE CORRE UNA HIS	79.000,00	0,00	79.000,00
005500391	LIBRO BOGOTA - BUENOS AIRES HI	17.000,00	0,00	17.000,00
005500392	LIBRO LURE CITY GUIDE BOGOTA V	14.000,00	0,00	14.000,00
005500393	LIBRO LA INDUSTRIALIZACION EN	51.000,00	0,00	51.000,00
005500394	LIBRO LA VIDADEL CINE EN BOGOT	31.000,00	0,00	31.000,00
006000001	ARCHIVADOR METALICO TRES GAVET	324.435,00	0,00	324.435,00
006000002	ARCHIVADOR METALICO TRES GAVET	324.435,00	0,00	324.435,00
006000003	ARCHIVADOR METALICO TRES GAVET	324.435,00	0,00	324.435,00
006000004	BUTACO PARA LABORATORIO	97.918,00	0,00	97.918,00
006000005	BUTACO PARA LABORATORIO	97.918,00	0,00	97.918,00
006000006	BUTACO PARA LABORATORIO	97.918,00	0,00	97.918,00
006000007	BUTACO PARA LABORATORIO	97.918,00	0,00	97.918,00
006000008	BUTACO PARA LABORATORIO	97.918,00	0,00	97.918,00
006000009	BUTACO PARA LABORATORIO	97.918,00	0,00	97.918,00
006000010	BUTACO PARA LABORATORIO	97.918,00	0,00	97.918,00
006000011	BUTACO PARA LABORATORIO	97.918,00	0,00	97.918,00
006000012	MESA INFANTIL PARA BIBLIOTECA	380.900,00	0,00	380.900,00
006000013	MESA INFANTIL PARA BIBLIOTECA	380.900,00	0,00	380.900,00
006000014	MESA INFANTIL PARA BIBLIOTECA	380.900,00	0,00	380.900,00
006000015	MESA INFANTIL PARA BIBLIOTECA	380.900,00	0,00	380.900,00
006000016	MESA INFANTI PARA BIBLIOTECA	380.900,00	0,00	380.900,00
006000017	MESA INFANTIL PARA BIBLIOTECA	380.900,00	0,00	380.900,00
006000018	MESA INFANTIL PARA BIBLIOTECA	380.900,00	0,00	380.900,00
006000019	MESA INFANTIL PARA BIBLIOTECA	380.900,00	0,00	380.900,00
006000020	ESTANTERIA METALICA	440.304,00	0,00	440.304,00
006000021	ESTANTERIA METALICA	440.304,00	0,00	440.304,00

<b>CODIGO</b>	<b>DESCRIPCION ACTIVO</b>	<b>VALOR ACTIVO</b>	<b>DEPRECIACION</b>	<b>VALOR EN LIBROS</b>
006000022	ESTANTERIA METALICA	440.304,00	0,00	440.304,00
006000023	ESTANTERIA METALICA	440.304,00	0,00	440.304,00
006000024	ESTANTERIA METALICA	440.304,00	0,00	440.304,00
006000025	ESTANTERIA METALICA	440.304,00	0,00	440.304,00
006000026	ESTANTERIA METALICA	440.304,00	0,00	440.304,00
006000027	ESTANTERIA METALICA	440.304,00	0,00	440.304,00
006000028	MUEBLE DE LABORATORIO PARA ALM	836.872,00	0,00	836.872,00
006000029	CASILLERO DE 10 COMPARTIMIENTO	1.187.581,00	0,00	1.187.581,00
006000030	CASILLERO DE 10 COMPARTIMIENTO	1.187.581,00	0,00	1.187.581,00
006000031	CASILLERO DE 10 COMPARTIMIENTO	1.187.581,00	0,00	1.187.581,00
006000032	MUEBLE MOVIL PARA LABORATORIO	396.404,00	0,00	396.404,00
006000033	MUEBLE MOVIL PARA LABORATORIO	396.404,00	0,00	396.404,00
006000034	PUNTO ECOLOGICO TRES CANECAS	428.393,00	0,00	428.393,00
006000035	PUNTO ECOLOGICO TRES CANECAS	428.393,00	0,00	428.393,00
006000036	PUNTO ECOLOGICO TRES CANECAS	428.393,00	0,00	428.393,00
006000037	PUNTO ECOLOGICO TRES CANECAS	428.393,00	0,00	428.393,00
006000038	PUNTO ECOLOGICO TRES CANECAS	428.393,00	0,00	428.393,00
006000039	PUNTO ECOLOGICO TRES CANECAS	428.393,00	0,00	428.393,00
006000040	BIOMBO DE ENFERMERIA	253.363,00	0,00	253.363,00
006000041	BIOMBO DE ENFERMERIA	253.363,00	0,00	253.363,00
006000042	BIOMBO DE ENFERMERIA	253.363,00	0,00	253.363,00
006000043	BIOMBO DE ENFERMERIA	253.363,00	0,00	253.363,00
006000044	BIOMBO DE ENFERMERIA	253.363,00	0,00	253.363,00
006000045	MESA PARA LABORATORIO	1.141.072,00	0,00	1.141.072,00
006000046	MESA PARA LABORATORIO	1.141.072,00	0,00	1.141.072,00
006000047	MESA PARA LABORATORIO	1.141.072,00	0,00	1.141.072,00
006000048	MESA PLEGABLE	887.708,00	0,00	887.708,00
006000049	MESA PLEGABLE	887.708,00	0,00	887.708,00
006000050	MESA PLEGABLE	887.708,00	0,00	887.708,00
006000051	MESA PLEGABLE	887.708,00	0,00	887.708,00
006000052	MESA PLEGABLE	887.708,00	0,00	887.708,00
006000053	MESA PLEGABLE	887.708,00	0,00	887.708,00
006000054	MESA PLEGABLE	887.708,00	0,00	887.708,00
006000055	MESA PLEGABLE	887.708,00	0,00	887.708,00
006000056	SILLA FIJA INTERLOCUTORA	258.993,00	0,00	258.993,00
006000057	SILLA FIJA INTERLOCUTORA	258.993,00	0,00	258.993,00
006000058	SILLA FIJA INTERLOCUTORA	258.993,00	0,00	258.993,00
006000059	SILLA FIJA INTERLOCUTORA	258.993,00	0,00	258.993,00
006000060	SILLA FIJA INTERLOCUTORA	258.993,00	0,00	258.993,00
006000061	SILLA FIJA INTERLOCUTORA	258.993,00	0,00	258.993,00
006000062	SILLA FIJA INTERLOCUTORA	258.993,00	0,00	258.993,00
006000063	SILLA FIJA INTERLOCUTORA	258.993,00	0,00	258.993,00
006000064	SILLA FIJA INTERLOCUTORA	258.993,00	0,00	258.993,00
006000065	SILLA FIJA INTERLOCUTORA	258.993,00	0,00	258.993,00
006000066	SILLA FIJA INTERLOCUTORA	258.993,00	0,00	258.993,00
006000067	SILLA FIJA INTERLOCUTORA	258.993,00	0,00	258.993,00
006000068	SILLA FIJA INTERLOCUTORA	258.993,00	0,00	258.993,00

<b>CODIGO</b>	<b>DESCRIPCION ACTIVO</b>	<b>VALOR ACTIVO</b>	<b>DEPRECIACION</b>	<b>VALOR EN LIBROS</b>
00600069	SILLA FIJA INTERLOCUTORA	258.993,00	0,00	258.993,00
00600070	SILLA FIJA INTERLOCUTORA	258.993,00	0,00	258.993,00
00600071	SILLA FIJA INTERLOCUTORA	258.993,00	0,00	258.993,00
00600072	SILLA FIJA INTERLOCUTORA	258.993,00	0,00	258.993,00
00600073	SILLA FIJA INTERLOCUTORA	258.993,00	0,00	258.993,00
00600074	SILLA FIJA INTERLOCUTORA	258.993,00	0,00	258.993,00
00600075	SILLA FIJA INTERLOCUTORA	258.993,00	0,00	258.993,00
00600076	SILLA FIJA INTERLOCUTORA	258.993,00	0,00	258.993,00
00600077	SILLA FIJA INTERLOCUTORA	258.993,00	0,00	258.993,00
00600078	SILLA FIJA INTERLOCUTORA	258.993,00	0,00	258.993,00
00600079	SILLA FIJA INTERLOCUTORA	258.993,00	0,00	258.993,00
00600080	SILLA FIJA INTERLOCUTORA	258.993,00	0,00	258.993,00
00600081	SILLA FIJA INTERLOCUTORA	258.993,00	0,00	258.993,00
00600082	SILLA FIJA INTERLOCUTORA	258.993,00	0,00	258.993,00
00600083	SILLA FIJA INTERLOCUTORA	258.993,00	0,00	258.993,00
00600084	SILLA FIJA INTERLOCUTORA	258.993,00	0,00	258.993,00
00600085	SILLA FIJA INTERLOCUTORA	258.993,00	0,00	258.993,00
00600086	SILLA FIJA INTERLOCUTORA	258.993,00	0,00	258.993,00
00600087	SILLA FIJA INTERLOCUTORA	258.993,00	0,00	258.993,00
00600088	SILLA FIJA INTERLOCUTORA	258.993,00	0,00	258.993,00
00600089	SILLA FIJA INTERLOCUTORA	258.993,00	0,00	258.993,00
00600090	SILLA FIJA INTERLOCUTORA	258.993,00	0,00	258.993,00
00600091	SILLA FIJA INTERLOCUTORA	258.993,00	0,00	258.993,00
00600092	SILLA FIJA INTERLOCUTORA	258.993,00	0,00	258.993,00
00600093	SILLA FIJA INTERLOCUTORA	258.993,00	0,00	258.993,00
00600094	SILLA FIJA INTERLOCUTORA	258.993,00	0,00	258.993,00
00600095	SILLA FIJA INTERLOCUTORA	258.993,00	0,00	258.993,00
00600096	SILLA FIJA INTERLOCUTORA	258.993,00	0,00	258.993,00
00600097	SILLA FIJA INTERLOCUTORA	258.993,00	0,00	258.993,00
00600098	SILLA FIJA INTERLOCUTORA	258.993,00	0,00	258.993,00
00600099	SILLA FIJA INTERLOCUTORA	258.993,00	0,00	258.993,00
00600100	SILLA FIJA INTERLOCUTORA	258.993,00	0,00	258.993,00
00600101	SILLA FIJA INTERLOCUTORA	258.993,00	0,00	258.993,00
00600102	SILLA FIJA INTERLOCUTORA	258.993,00	0,00	258.993,00
00600103	SILLA FIJA INTERLOCUTORA	258.993,00	0,00	258.993,00
00600104	SILLA FIJA INTERLOCUTORA	258.993,00	0,00	258.993,00
00600105	SILLA FIJA INTERLOCUTORA	258.993,00	0,00	258.993,00
00600106	TABLET 10 PULGADAS DE 64 GB TA	821.000,00	0,00	821.000,00
00600107	TELEVISOR SMART TV 43 FLAT L	1.772.100,00	0,00	1.772.100,00
00600108	BASE SOPORTE TELEVISOR TIPO AT	196.900,00	0,00	196.900,00
00600109	MONITOR HD 27 PULGADAS HP	1.526.000,00	0,00	1.526.000,00
00600110	MONITOR HD 27 PULGADAS HP	1.526.000,00	0,00	1.526.000,00
00600111	MONITOR HD 27 PULGADAS HP	1.526.000,00	0,00	1.526.000,00
00600112	MONITOR HD 27 PULGADAS	1.526.000,00	0,00	1.526.000,00
00600113	MONITOR HD 27 PULGADAS HP	1.526.000,00	0,00	1.526.000,00
00600114	MONITOR HD 27 PULGADAS HP	1.526.000,00	0,00	1.526.000,00
00600115	MONITOR HD 27 PULGADAS HP	1.526.000,00	0,00	1.526.000,00



<b>CODIGO</b>	<b>DESCRIPCION ACTIVO</b>	<b>VALOR ACTIVO</b>	<b>DEPRECIACION</b>	<b>VALOR EN LIBROS</b>
006000116	MONITOR HD 27 PULGADAS HP	1.526.000,00	0,00	1.526.000,00
006000117	TV 42 PULGADAS UHD LED	1.774.360,00	0,00	1.774.360,00
006000118	TV 42 PULGADAS UHD LED	1.774.359,00	0,00	1.774.359,00
006000119	TV 42 PULGADAS UHD LED	1.774.359,00	0,00	1.774.359,00
006000120	TV 42 PULGADAS UHD LED	1.774.359,00	0,00	1.774.359,00
006000121	TV 42 PULGADAS UHD LED	1.774.359,00	0,00	1.774.359,00
006000122	TV 42 PULGADAS UHD LED	1.774.359,00	0,00	1.774.359,00
006000123	SISTEMA DE SONIDO DE 5.1 CANAL	1.156.882,00	0,00	1.156.882,00
006000124	SISTEMA DE SONIDO DE 5.1 CANAL	1.156.882,00	0,00	1.156.882,00
006000125	TABLET DE 10-12 PULGADAS	1.419.488,00	0,00	1.419.488,00
006000126	TABLET DE 10-12 PULGADAS	1.419.487,00	0,00	1.419.487,00
006000127	LECTOR DE CODIGOS DE BARRAS LA	830.400,00	0,00	830.400,00
006000128	IMPRESORA DE ETIQUETAS TERMICA	1.093.005,00	0,00	1.093.005,00
006000132	GUADAÑA DE COMBUSTION 2 TIEMPO	624.512,00	0,00	624.512,00
006000133	GUADAÑA DE COMBUSTION 2 TIEMPO	624.512,00	0,00	624.512,00
006000135	PULIDORA 4 1/2 INDUSTRIAL 1200	474.215,00	0,00	474.215,00
006000136	PULIDORA 4 1/2 INDUSTRIAL 1200	474.215,00	0,00	474.215,00
006000137	PISTOLA DE CALOR SKIL 8003	612.256,00	0,00	612.256,00
006000138	TALADRO PERCUTOR INALAMBRICO D	796.268,00	0,00	796.268,00
006900001	25 AÑOS UN GRITO DE DIGNIDAD C	4.620.557,00	0,00	4.620.557,00
006900004	AL VIENTO	26.817.280,00	0,00	26.817.280,00
006900005	ALAMEDA	1.543.775.388,00	(99.897.053,98)	1.443.878.334,02
006900006	ALEGORÍA A LA EDUCACIÓN	20.013.768,00	0,00	20.013.768,00
006900010	ALEJANDRO PETIÓN	13.324.307,00	0,00	13.324.307,00
006900011	ALFILER TAYRONA	14.358.890,00	0,00	14.358.890,00
006900012	ALFONSO PALACIO RUDAS	50.192.868,00	0,00	50.192.868,00
006900013	ALHAMBRA III	11.712.463,00	0,00	11.712.463,00
006900014	ALMA PEREGRINA	150.283.573,00	0,00	150.283.573,00
006900015	ÁLVARO GÓMEZ	41.499.068,00	0,00	41.499.068,00
006900016	ÁLVARO GÓMEZ HURTADO	31.838.774,00	0,00	31.838.774,00
006900017	AMÉRICO VESPUCCIO	51.164.079,00	0,00	51.164.079,00
006900018	ÁNGELES AGUSTINIANOS	146.964.168,00	0,00	146.964.168,00
006900019	ANIVERSARIO DE LA PRIMERA JUNT	14.177.109,00	0,00	14.177.109,00
006900020	ANTONIO MARÍA CLARET	22.616.355,00	0,00	22.616.355,00
006900022	ANTONIO MORALES	9.462.014,00	0,00	9.462.014,00
006900023	ANTONIO NARIÑO	16.443.832,00	0,00	16.443.832,00
006900024	ANTONIO RICAURTE	50.599.676,00	0,00	50.599.676,00
006900025	ANUNCIO COMERCIAL EN LA CASA D	34.548.642,00	0,00	34.548.642,00
006900028	ARBOL POR EL DERECHO A LA VIDA	1,00	0,00	1,00
006900029	ARQUERÍA	18.030.218,00	0,00	18.030.218,00
006900030	ASPAS	72.044.027,00	0,00	72.044.027,00
006900031	ATANASIO GIRARDOT	44.495.296,00	0,00	44.495.296,00
006900032	AURORA	90.443.412,00	0,00	90.443.412,00
006900033	BACATÁ	41.211.560,00	0,00	41.211.560,00
006900034	BARTOLOMÉ LOBO GUERRERO	23.197.002,00	0,00	23.197.002,00
006900037	BEETHOVEN	3.401.563,00	0,00	3.401.563,00
006900038	BENITO JUÁREZ	399.990.920,00	0,00	399.990.920,00

<b>CODIGO</b>	<b>DESCRIPCION ACTIVO</b>	<b>VALOR ACTIVO</b>	<b>DEPRECIACION</b>	<b>VALOR EN LIBROS</b>
006900039	BERNARDO O HIGGINS	38.795.284,00	0,00	38.795.284,00
006900040	BERNARDO O HIGGINS	109.470.761,00	0,00	109.470.761,00
006900041	BOCADILLO DE FE	5.398.466,00	0,00	5.398.466,00
006900043	BOSQUE DE LA LIBERTAD	5.487.769,00	0,00	5.487.769,00
006900044	BUZÓN	21.107.771,00	0,00	21.107.771,00
006900045	BUZÓN	25.131.112,00	0,00	25.131.112,00
006900052	BUZÓN DE CORREO	20.354.936,00	0,00	20.354.936,00
006900053	BUZÓN DE CORREO AVENIDA JIMÉNE	21.107.771,00	0,00	21.107.771,00
006900054	BUZÓN DE CORREO CARRERA 7 CON	21.107.771,00	0,00	21.107.771,00
006900055	BUZÓN DE CORREO DE SUBA	23.754.141,00	0,00	23.754.141,00
006900056	CACIQUE DE SUBA	73.462.141,00	0,00	73.462.141,00
006900057	CACIQUE HYNTIBA	12.580.825,00	0,00	12.580.825,00
006900058	CALLE DE LAS ESCALINATAS	2.036.268,00	0,00	2.036.268,00
006900059	CAMILO TORRES	17.000.512,00	0,00	17.000.512,00
006900060	CAMILO TORRES	35.209.264,00	0,00	35.209.264,00
006900061	CAMILO TORRES Y TENORIO	117.091.513,00	0,00	117.091.513,00
006900066	CAMPANAS DE LA IGLESIA DE NUES	69.461.728,00	0,00	69.461.728,00
006900068	CAMPANAS DE LA IGLESIA DE SAN	106.155.643,00	0,00	106.155.643,00
006900071	CARLOS GARDEL	15.429.082,00	0,00	15.429.082,00
006900072	CARLOS LLERAS RESTREPO	100.625.487,00	0,00	100.625.487,00
006900073	CARLOS LLERAS RESTREPO	28.251.818,00	0,00	28.251.818,00
006900074	CARRUSEL	58.974.089,00	0,00	58.974.089,00
006900081	CATEDRAL POLICROMADA	17.697.404,00	0,00	17.697.404,00
006900083	CLAMOR A LA PAZ	13.423.839,00	0,00	13.423.839,00
006900084	COLUMNA	10.880.140,00	0,00	10.880.140,00
006900085	COMPOSICION	2.102.124,00	0,00	2.102.124,00
006900086	CONMEMORACIÓN CASA NATAL JORGE	5.260.798,00	0,00	5.260.798,00
006900088	CONMEMORACIÓN DE LA CONSTRUCCI	4.191.691,00	0,00	4.191.691,00
006900094	CREACIÓN DEL MUNDO SEGÚN LA CO	69.047.223,00	0,00	69.047.223,00
006900095	CRISTO DESNUDO	9.896.008,00	0,00	9.896.008,00
006900096	CRUZ	24.324.305,00	0,00	24.324.305,00
006900097	CRUZ ATRIAL	26.703.224,00	0,00	26.703.224,00
006900098	CRUZ ATRIAL	23.293.793,00	0,00	23.293.793,00
006900099	CRUZ ATRIAL	51.643.532,00	0,00	51.643.532,00
006900100	CRUZ DE URABÁ	65.696.699,00	0,00	65.696.699,00
006900101	CUARTO CENTENARIO DEL NACIMIEN	1.558.957,00	0,00	1.558.957,00
006900102	CUNDINAMARRUM	54.898.849,00	0,00	54.898.849,00
006900103	DE SIGNOS VITALES	9.881.149,00	0,00	9.881.149,00
006900105	DEDO	22.502.816,00	0,00	22.502.816,00
006900106	DERECHO A LA VIDA	69.219.293,00	0,00	69.219.293,00
006900107	DIANA TURBAY QUINTERO	33.905.470,00	0,00	33.905.470,00
006900108	DIEGO URIBE	62.564.195,00	0,00	62.564.195,00
006900109	DINAMISMO 1 Y 2	38.076.061,00	0,00	38.076.061,00
006900110	DIVINO NIÑO	283.060,00	0,00	283.060,00
006900111	DON BOSCO	57.346.428,00	0,00	57.346.428,00
006900112	ECLIPSE	8.988.364,00	(7.876.587,00)	1.111.777,00

<b>CODIGO</b>	<b>DESCRIPCION ACTIVO</b>	<b>VALOR ACTIVO</b>	<b>DEPRECIACION</b>	<b>VALOR EN LIBROS</b>
006900113	EL ARCO HOMENAJE A MANUEL CEPE	38.045.653,00	0,00	38.045.653,00
006900115	EL GENIO SIMÓN BOLÍVAR	163.957.993,00	0,00	163.957.993,00
006900116	EL MACHÍN DE INFANTAS / ESTACI	68.947.418,00	0,00	68.947.418,00
006900117	EL MAGNICIDIO	74.986.547,00	0,00	74.986.547,00
006900118	EL MALABARISTA	6.867.301,00	0,00	6.867.301,00
006900119	EL NACIMIENTO DEL MUNDO	8.770.843,00	0,00	8.770.843,00
006900120	EL NIÑO VOLADOR	80.011.354,00	0,00	80.011.354,00
006900121	EL SACRIFICIO HOMENAJE A LUIS	75.619.355,00	0,00	75.619.355,00
006900122	EL SAPO	27.491.691,00	0,00	27.491.691,00
006900125	ENCUENTRO DE DOS MUNDOS	111.422.446,00	0,00	111.422.446,00
006900126	ENRIQUE OLAYA HERRERA	49.878.230,00	0,00	49.878.230,00
006900127	ENRIQUE OLAYA HERRERA	38.531.781,00	0,00	38.531.781,00
006900128	ENTREGA DE LA PRIMERA ETAPA DE	10.471.948,00	0,00	10.471.948,00
006900130	ESCALA DE JACOB	8.238.469,00	0,00	8.238.469,00
006900135	ESCULTURA NO. 22 DEL PARQUE AR	6.793.663,00	0,00	6.793.663,00
006900136	ESCULTURA NO. 22 DEL PARQUE AR	8.185.940,00	0,00	8.185.940,00
006900137	ESCULTURA NO. 28 DEL PARQUE AR	12.157.374,00	0,00	12.157.374,00
006900138	ESCULTURA NO. 44 DEL PARQUE AR	3.972.513,00	0,00	3.972.513,00
006900139	ESFUERZO	119.302.594,00	0,00	119.302.594,00
006900140	ESTACIÓN	8.062.803,00	0,00	8.062.803,00
006900141	ESTAMPA MUISCA	6.300.767,00	0,00	6.300.767,00
006900142	EUGENIO ESPEJO	26.747.603,00	0,00	26.747.603,00
006900143	EVA DUARTE DE PERÓN EVITA	106.853.597,00	0,00	106.853.597,00
006900144	FABIO LOZANO SIMONELLI	16.046.466,00	0,00	16.046.466,00
006900146	FAMILIA	9.363.032,00	0,00	9.363.032,00
006900147	FARAÓN TUTMOSIS III	5.015.115,00	0,00	5.015.115,00
006900148	FÉLIX RESTREPO	84.485.435,00	0,00	84.485.435,00
006900149	FLORA Y FAUNA DEL MUNICIPIO DE	28.510.126,00	0,00	28.510.126,00
006900150	FLOWERPOT	6.593.965,00	0,00	6.593.965,00
006900151	FRANCISCO ANTONIO ZEA	11.643.749,00	0,00	11.643.749,00
006900152	FRANCISCO DE ORELLANA	27.604.734,00	0,00	27.604.734,00
006900153	FRANCISCO DE PAULA SANTANDER	94.629.951,00	0,00	94.629.951,00
006900154	FRANCISCO DE PAULA SANTANDER	68.603.494,00	0,00	68.603.494,00
006900155	FRANCISCO MIRANDA	15.948.366,00	0,00	15.948.366,00
006900156	FRYDERYK CHOPIN	54.470.183,00	0,00	54.470.183,00
006900157	FUENTE	53.954.900,00	0,00	53.954.900,00
006900158	FUENTE DE LA CASA MUSEO QUINTA	42.497.399,00	0,00	42.497.399,00
006900159	FUENTE DE LA FACULTAD DE ARTES	44.487.465,00	0,00	44.487.465,00
006900160	FUENTE DE LA JUVENTUD	94.737.087,00	0,00	94.737.087,00
006900161	FUENTE DE LA PLAZA DEL CHORRO	18.030.218,00	0,00	18.030.218,00
006900162	FUENTE DEL MUSEO DE LA INDEPEN	32.127.594,00	0,00	32.127.594,00
006900163	FUENTE DEL SESQUICENTENARIO	141.307.260,00	(25.873.831,04)	115.433.428,96
006900164	GABRIEL BETANCOURT MEJÍA	118.618.060,00	0,00	118.618.060,00
006900165	GAVIOTA	14.604.783,00	0,00	14.604.783,00
006900166	GENERAL PEDRO ALCÁNTARA HERRÁN	14.170.554,00	0,00	14.170.554,00
006900167	GEORGE WASHINGTON	149.681.050,00	0,00	149.681.050,00
006900168	GERNIKA	148.578.098,00	0,00	148.578.098,00

<b>CODIGO</b>	<b>DESCRIPCION ACTIVO</b>	<b>VALOR ACTIVO</b>	<b>DEPRECIACION</b>	<b>VALOR EN LIBROS</b>
006900169	GILBERTO ALZATE AVENDAÑO	10.904.768,00	0,00	10.904.768,00
006900170	GIORDANO BRUNO	35.684.341,00	0,00	35.684.341,00
006900171	GIRASOL	10.556.237,00	0,00	10.556.237,00
006900173	GUSTAVO ROJAS PINILLA	36.193.367,00	0,00	36.193.367,00
006900174	HERIBERTO DE LA CALLE	39.861.292,00	0,00	39.861.292,00
006900175	HISTORIA DE LA CONSTRUCCIÓN DE	5.010.871,00	0,00	5.010.871,00
006900177	HOMBRE A CABALLO	953.354.527,00	0,00	953.354.527,00
006900178	HOMBRE MIRANDO AL INFINITO	5.468.445,00	0,00	5.468.445,00
006900179	HOMENAJE A A.J.F	28.938.567,00	0,00	28.938.567,00
006900180	HOMENAJE A BERNARDO O HIGGINS	2.525.344,00	0,00	2.525.344,00
006900181	HOMENAJE A ENRIQUE ÁLVAREZ HEN	5.276.729,00	0,00	5.276.729,00
006900188	HOMENAJE A LA BANDERA	55.156.116,00	0,00	55.156.116,00
006900194	HOMENAJE A NICOLÁS DAVID NEIRA	2.409.273,00	0,00	2.409.273,00
006900197	HOMENAJE A ROSA ELVIRA CELY	16.327.892,00	0,00	16.327.892,00
006900201	HOMENAJE AL PASO DE SIMÓN BOLÍ	6.226.670,00	0,00	6.226.670,00
006900202	HOMENAJE MUISCA	57.698.682,00	0,00	57.698.682,00
006900203	ILUSIÓN	61.832.661,00	0,00	61.832.661,00
006900204	INMACULADA CONCEPCIÓN	5.685.639,00	0,00	5.685.639,00
006900205	INTIHUATANA O LUGAR DONDE SE A	147.667.555,00	0,00	147.667.555,00
006900206	JAIME GARZÓN	42.621.642,00	0,00	42.621.642,00
006900207	JAIME PARDO LEAL	81.958.792,00	0,00	81.958.792,00
006900208	JARDÍN DE LOS MAESTROS DE AMÉR	52.354.160,00	0,00	52.354.160,00
006900209	JOHN F. KENNEDY	37.520.845,00	0,00	37.520.845,00
006900210	JORGE ELIÉCER GAITÁN	80.986.802,00	0,00	80.986.802,00
006900211	JORGE ELIÉCER GAITÁN	9.950.285,00	0,00	9.950.285,00
006900212	JORGE ELIÉCER GAITÁN	30.327.579,00	0,00	30.327.579,00
006900213	JORGE ELIÉCER GAITÁN	18.597.894,00	0,00	18.597.894,00
006900214	JORGE ELIÉCER GAITÁN	43.564.117,00	0,00	43.564.117,00
006900215	JORGE ELIÉCER GAITÁN	49.760.605,00	0,00	49.760.605,00
006900216	JORGE TADEO LOZANO	17.321.974,00	0,00	17.321.974,00
006900217	JOSÉ ANTONIO ANZOÁTEGUI	133.782.266,00	0,00	133.782.266,00
006900218	JOSÉ ARTIGAS	149.596.755,00	0,00	149.596.755,00
006900219	JOSÉ CELESTINO MUTIS	23.509.360,00	0,00	23.509.360,00
006900220	JOSÉ ENRIQUE RODÓ	20.608.634,00	0,00	20.608.634,00
006900221	JOSÉ IGNACIO BARBERI	50.487.032,00	0,00	50.487.032,00
006900222	JOSÉ MARÍA CARBONELL	16.008.051,00	0,00	16.008.051,00
006900223	JOSÉ MARÍA CÓRDOBA	23.119.626,00	0,00	23.119.626,00
006900224	JOSÉ MARÍA CÓRDOVA	488.083.574,00	0,00	488.083.574,00
006900225	JOSÉ MARÍA CÓRDOVA	55.628.538,00	0,00	55.628.538,00
006900226	JOSÉ MARÍA DA SILVA PARANHOS J	26.231.008,00	0,00	26.231.008,00
006900227	JOSÉ PRUDENCIO PADILLA	232.804.988,00	0,00	232.804.988,00
006900228	JOSÉ VICENTE ARBELÁEZ GÓMEZ	65.292.404,00	0,00	65.292.404,00
006900229	JUAN MONTALVO	107.284.117,00	0,00	107.284.117,00
006900230	JULIO CESAR TURBAY AYALA	65.903.791,00	0,00	65.903.791,00
006900231	JULIO FLÓREZ	25.494.660,00	0,00	25.494.660,00
006900232	JULIO FLÓREZ	12.524.052,00	0,00	12.524.052,00
006900233	JULIO GARAVITO ARMERO	23.268.842,00	0,00	23.268.842,00

<b>CODIGO</b>	<b>DESCRIPCION ACTIVO</b>	<b>VALOR ACTIVO</b>	<b>DEPRECIACION</b>	<b>VALOR EN LIBROS</b>
006900234	LA BARDA	52.933.134,00	0,00	52.933.134,00
006900235	LA CUSTODIA	10.170.573,00	0,00	10.170.573,00
006900236	LA DANZARINA	43.697.183,00	0,00	43.697.183,00
006900237	LA GAITANA	41.163.346,00	0,00	41.163.346,00
006900238	LA GRAN CASCADA	137.997.884,00	(25.248.387,80)	112.749.496,20
006900240	LA MUJER DEL COLUMPIO	99.052.950,00	0,00	99.052.950,00
006900241	LA NATURALEZA EL HOMBRE Y LA T	214.416.950,00	0,00	214.416.950,00
006900243	LAS EDADES DE BOGOTÁ	21.739.752,00	0,00	21.739.752,00
006900244	LAUREANO GÓMEZ	415.625.220,00	0,00	415.625.220,00
006900245	LISBOA ANTIGUA	77.943.177,00	0,00	77.943.177,00
006900246	LLAMA ETERNA HOMENAJE A VÍCTIM	12.788.423,00	0,00	12.788.423,00
006900247	LLAMA OLÍMPICA	5.690.174,00	0,00	5.690.174,00
006900248	LONGOS	126.123.088,00	(23.093.554,20)	103.029.533,80
006900249	LOUIS PASTEUR	18.413.166,00	0,00	18.413.166,00
006900250	LUIS CARLOS GALÁN	18.371.734,00	0,00	18.371.734,00
006900252	LUIS EDUARDO NIETO CABALLERO	18.285.643,00	0,00	18.285.643,00
006900253	LUMBALÚ	67.835.355,00	0,00	67.835.355,00
006900254	LUMINARIAS DEL PALACIO LIEVANO	90.912.160,00	0,00	90.912.160,00
006900255	MADONA CON HIJO	161.827.204,00	0,00	161.827.204,00
006900257	MAHATMA GANDHI	37.884.483,00	0,00	37.884.483,00
006900259	MANUEL ROERGAS DE SERVIEZ	36.694.265,00	0,00	36.694.265,00
006900260	MANUELA AYALA DE GAITÁN	6.253.820,00	0,00	6.253.820,00
006900261	MARCO FIDEL SUÁREZ	8.898.089,00	0,00	8.898.089,00
006900262	MARCO FIDEL SUÁREZ	14.362.169,00	0,00	14.362.169,00
006900263	MATERNIDAD	14.600.060,00	0,00	14.600.060,00
006900264	MEMORIA VISUAL DE SUBA	98.367.668,00	0,00	98.367.668,00
006900265	MENORAH	8.988.151,00	0,00	8.988.151,00
006900266	METAMORFOSIS	99.111.021,00	0,00	99.111.021,00
006900267	METAMORFOSIS	74.009.729,00	0,00	74.009.729,00
006900268	MIGUEL GRAU SEMINARIO	20.613.477,00	0,00	20.613.477,00
006900269	MONUMENTO A BOMBEROS	77.177.832,00	0,00	77.177.832,00
006900270	MONUMENTO A LA DIGNIDAD LUIS C	224.646.248,00	0,00	224.646.248,00
006900271	MONUMENTO A LA VIDA Y AL DESAR	38.208.534,00	0,00	38.208.534,00
006900272	MONUMENTO A LOS MILITARES Y PO	3.133.479.499,00	0,00	3.133.479.499,00
006900273	MOVIMIENTO EN TRES TIEMPOS	87.395.028,00	0,00	87.395.028,00
006900274	MUJER ABIERTA	8.627.029,00	0,00	8.627.029,00
006900275	MUJER CON MEDIA	17.237.897,00	0,00	17.237.897,00
006900276	MUJER CON NIÑO	22.827.887,00	0,00	22.827.887,00
006900277	MUJER DANZANTE	55.680.730,00	0,00	55.680.730,00
006900278	MUTISIA CLEMATIS	17.259.930,00	0,00	17.259.930,00
006900279	NATURALEZA	94.144.460,00	0,00	94.144.460,00
006900280	NICOLÁS COPÉRNICO	52.754.343,00	0,00	52.754.343,00
006900281	NIÑO ABRAZANDO UN AVE	51.811.054,00	(22.132.996,71)	29.678.057,29
006900282	NIÑO ABRAZANDO UN DELFÍN / LA	152.179.557,00	0,00	152.179.557,00
006900283	NIÑOS DE MI PAÍS	161.678.916,00	0,00	161.678.916,00
006900284	NIÑOS DE MI PAÍS	161.678.916,00	0,00	161.678.916,00
006900285	NIVELADORA CENTRO ADMINISTRATI	35.000.000,00	0,00	35.000.000,00

<b>CODIGO</b>	<b>DESCRIPCION ACTIVO</b>	<b>VALOR ACTIVO</b>	<b>DEPRECIACION</b>	<b>VALOR EN LIBROS</b>
006900286	NUDOBILIA	83.312.523,00	0,00	83.312.523,00
006900287	NUESTRA SEÑORA DE LA CANDELARI	8.844.230,00	0,00	8.844.230,00
006900288	NUESTRA SEÑORA DE LAS MISERICO	19.678.986,00	0,00	19.678.986,00
006900290	OBELISCO	114.463.132,00	0,00	114.463.132,00
006900291	OBELISCO	16.598.611,00	0,00	16.598.611,00
006900292	OBELISCO A LA CONFRATERNIDAD B	19.569.047,00	0,00	19.569.047,00
006900293	OBELISCO A LA LIBERTAD	4.758.517,00	0,00	4.758.517,00
006900295	ORIENTE	13.145.436,00	0,00	13.145.436,00
006900296	PALMA DE CERA DEL QUINDÍO	1,00	0,00	1,00
006900297	PANTEÓN NACIONAL DE LOS PRÓCER	10.222.277,00	0,00	10.222.277,00
006900298	PARQUE LÚDICO PUERTA DEL SOL	990.843.916,00	0,00	990.843.916,00
006900299	PASO DE SIMÓN BOLÍVAR DE SUBA	3.707.162,00	0,00	3.707.162,00
006900300	PATILLAS DE LA CORDIALIDAD	77.852.722,00	0,00	77.852.722,00
006900301	PEDRO LEÓN TRABUCCHI	12.107.303,00	0,00	12.107.303,00
006900302	PEDRO NEL OSPINA	109.193.603,00	0,00	109.193.603,00
006900303	PERFILES INTERIORES	9.931.887,00	0,00	9.931.887,00
006900304	PIANO DE LUNA	102.569.822,00	0,00	102.569.822,00
006900305	PIEDAD BAREQUERA	37.558.247,00	0,00	37.558.247,00
006900306	PIERNA	3.818.923,00	0,00	3.818.923,00
006900307	PILA DE LA IGLESIA DE NUESTRA	14.381.280,00	0,00	14.381.280,00
006900308	PLEGARIA POR LA PAZ	142.138.107,00	0,00	142.138.107,00
006900309	PONIENTE	46.465.733,00	0,00	46.465.733,00
006900310	PÓRFIDOS	16.403.155,00	0,00	16.403.155,00
006900311	PÓRTICO	744.872.594,00	0,00	744.872.594,00
006900313	PRIMERA CASA DEL PROGRAMA ALIA	16.669.178,00	0,00	16.669.178,00
006900320	PRIMERA PIEDRA DEL BARRIO SAN	2.158.024,00	0,00	2.158.024,00
006900321	PRIMERA PIEDRA PARQUE NACIONAL	274.248.967,00	0,00	274.248.967,00
006900323	PUENTE CARLOS HOLGUÍN	120.191.920,00	0,00	120.191.920,00
006900324	PUENTE DEL INDIO	146.244.489,00	0,00	146.244.489,00
006900325	PUERTA A MACHU-PICHU (MUED 15)	98.459.641,00	0,00	98.459.641,00
006900327	RAFAEL POMBO	52.967.942,00	0,00	52.967.942,00
006900328	RAFAEL URIBE URIBE	50.294.276,00	0,00	50.294.276,00
006900330	RELOJ EDIFICIO COMPENSAR	48.717.005,00	0,00	48.717.005,00
006900331	RELOJ BANCO DEL CARIBE 2	65.000.000,00	0,00	65.000.000,00
006900346	RELOJ DE LA RELOJERÍA MIDO	15.000.000,00	0,00	15.000.000,00
006900350	RELOJ EDIFICIO ECOPETROL	55.000.000,00	0,00	55.000.000,00
006900352	REPRODUCCIÓN ESCULTURA NO. 27	27.589.146,00	0,00	27.589.146,00
006900354	RICARDO PALMA	193.922.560,00	0,00	193.922.560,00
006900355	RODRIGO LARA BONILLA	21.518.272,00	0,00	21.518.272,00
006900356	RODRIGO LARA BONILLA	91.385.093,00	0,00	91.385.093,00
006900357	SABIO MUTIS	62.651.231,00	0,00	62.651.231,00
006900358	SAGUAMANCHICA	6.096.695,00	0,00	6.096.695,00
006900360	SAN FRANCISCO DE ASÍS	27.408.282,00	0,00	27.408.282,00
006900361	SAN FRANCISCO JAVIER	30.644.556,00	0,00	30.644.556,00
006900362	SAN IGNACIO DE LOYOLA	40.880.875,00	0,00	40.880.875,00
006900363	SAN JOSÉ Y EL NIÑO	5.794.891,00	0,00	5.794.891,00
006900364	SAN JOSEMARÍA ESCRIVÁ DE BALAG	27.752.277,00	0,00	27.752.277,00

<b>CODIGO</b>	<b>DESCRIPCION ACTIVO</b>	<b>VALOR ACTIVO</b>	<b>DEPRECIACION</b>	<b>VALOR EN LIBROS</b>
006900365	SAN JUAN BAUTISTA DE LA SALLE	8.504.063,00	0,00	8.504.063,00
006900366	SAN JUAN BOSCO	207.280.438,00	0,00	207.280.438,00
006900369	SANTA LUCÍA	10.974.948,00	0,00	10.974.948,00
006900371	SANTA TERESITA DEL NIÑO JESÚS	28.076.406,00	0,00	28.076.406,00
006900373	SANTIAGO PÉREZ	12.395.883,00	0,00	12.395.883,00
006900374	SEMBRAR MIRADAS	20.092.538,00	0,00	20.092.538,00
006900375	SIERVO DE JESÚS CRUZ	12.810.253,00	0,00	12.810.253,00
006900376	SIGNO CENTENARIO	14.276.602,00	0,00	14.276.602,00
006900377	SIGNO ENCUENTRO (MURAL)	16.411.559,00	0,00	16.411.559,00
006900380	SIMÓN BOLÍVAR	17.808.945,00	0,00	17.808.945,00
006900381	SIMÓN BOLÍVAR	26.234.387,00	0,00	26.234.387,00
006900382	SIMÓN BOLÍVAR	39.736.333,00	0,00	39.736.333,00
006900383	SIN TÍTULO	70.055.422,00	0,00	70.055.422,00
006900384	SIN TÍTULO	32.698.940,00	0,00	32.698.940,00
006900385	SIN TÍTULO	31.948.780,00	0,00	31.948.780,00
006900386	SIN TÍTULO	57.926.920,00	0,00	57.926.920,00
006900388	SIN TÍTULO	48.901.144,00	0,00	48.901.144,00
006900389	SIN TÍTULO NO 4	12.017.265,00	0,00	12.017.265,00
006900390	SINOPSIS HISTÓRICA DE SUBA	33.047.122,00	0,00	33.047.122,00
006900391	SÍSIFO	9.244.400,00	0,00	9.244.400,00
006900392	STYLOS	72.617.043,00	0,00	72.617.043,00
006900393	SUEÑO INFANTIL	32.612.338,00	0,00	32.612.338,00
006900394	SUFRIMIENTOS Y ESPERANZAS DE L	103.635.660,00	0,00	103.635.660,00
006900395	TEMPLETE EUCARÍSTICO	653.919.266,00	0,00	653.919.266,00
006900397	TERMINACIÓN DE LA SEGUNDA MANZ	3.206.506,00	0,00	3.206.506,00
006900398	TESTIMONIO DE LA CONSTRUCCIÓN	3.305.572,00	0,00	3.305.572,00
006900401	TITANES DE LA COMUNICACIÓN	373.203.484,00	0,00	373.203.484,00
006900402	TORRE DEL RELOJ	78.000.000,00	0,00	78.000.000,00
006900403	TORRE MACHU PICCHU	58.463.737,00	0,00	58.463.737,00
006900404	TÓTEM	39.633.899,00	0,00	39.633.899,00
006900405	TRAJE CEREMONIAL INCA	41.818.422,00	0,00	41.818.422,00
006900406	TRIADA	47.108.131,00	0,00	47.108.131,00
006900407	TRIBUTO A LA VIDA	43.868.251,00	0,00	43.868.251,00
006900409	TUERCAS DE ESPIRAL	15.316.091,00	0,00	15.316.091,00
006900410	TURBINA HIDRÁULICA	87.777.286,00	0,00	87.777.286,00
006900411	USMINIA	21.457.170,00	0,00	21.457.170,00
006900412	VENADO DE ORO	8.155.619,00	0,00	8.155.619,00
006900413	VENADOS	71.760.154,00	0,00	71.760.154,00
006900414	VENTANA AL INFINITO	19.836.597,00	0,00	19.836.597,00
006900416	VIGILANTE	217.078.256,00	0,00	217.078.256,00
006900417	VIRGEN CON CUPIDOS	8.171.866,00	0,00	8.171.866,00
006900418	VIRGEN CON EL NIÑO	10.035.223,00	0,00	10.035.223,00
006900422	VIRGEN DEL CARMEN	348.672,00	0,00	348.672,00
006900424	VIRGEN IGLESIA NUESTRA SRA. DE	10.366.068,00	0,00	10.366.068,00
006900425	MONUMENTO OBELISCO DEL CONSEJ	80.144.344,00	0,00	80.144.344,00
006900427	PERGOLAS PARQUE NACIONAL ENRRI	826.934.975,00	0,00	826.934.975,00

<b>CODIGO</b>	<b>DESCRIPCION ACTIVO</b>	<b>VALOR ACTIVO</b>	<b>DEPRECIACION</b>	<b>VALOR EN LIBROS</b>
006900428	MONUMENTO ESCENARIO (CONSTRUCC	201.209.360,00	0,00	201.209.360,00
006900429	EL TOTEM	47.625.038,00	0,00	47.625.038,00
012200001	SAN JOSE Y EL NIÑO ESCULTURA	11.407.889,00	0,00	11.407.889,00
012200002	INMACULADA CONCEPCION ESCULTUR	48.923.347,00	0,00	48.923.347,00
012200003	SAN PABLO ESCULTURA	44.742.318,00	0,00	44.742.318,00
012200004	SAN PEDRO ESCULTURA 2	37.343.000,00	0,00	37.343.000,00
012200005	ESCUDO DE ARMAS DE ESPAÑA ESCU	7.988.117,00	0,00	7.988.117,00
012200006	CAMPANA DE LA CATEDRAL PRIMADA	198.588.873,00	0,00	198.588.873,00
012200007	CAMPANAS DE LA IGLESIA DE LA	58.713.534,00	0,00	58.713.534,00
012200008	CAMPANA DE LA GLESIA DE SAN AG	240.754.396,00	0,00	240.754.396,00
012200009	CAMPANAS DE LA IGLESIA SAN JUA	58.212.186,00	0,00	58.212.186,00
012200010	CAMPANA DEL MUSEO IGLESIA SANT	66.780.402,00	0,00	66.780.402,00
012200011	CAMPANA DE LA IGLESIA DE NTR	192.886.722,00	0,00	192.886.722,00
012200012	CAMPANA DE LA IGLESIA DE NTRA	14.381.280,00	0,00	14.381.280,00
012200013	CAMPANA DE LA IGESIA DE SAN FR	720.277.523,00	0,00	720.277.523,00
012200014	CAMPANA DE LA CAPILLA DEL SAGR	80.844.018,00	0,00	80.844.018,00
012200015	CAMPANA DE LA IGLESIA DE SAN	30.771.800,00	0,00	30.771.800,00
012200016	MEJORAMIENTO DEL ANTIGUO PASEO	3.788.708,00	0,00	3.788.708,00
012200017	HISTORIA Y UBICACION ASTRONOMI	4.170.008,00	0,00	4.170.008,00
012200018	PLACA HITOS DE LA HISTORIA DE	3.379.485,00	0,00	3.379.485,00
012200019	TERM CON IGLESIA NUESTRA SEÑ	3.376.488,00	0,00	3.376.488,00
012200020	HOMEN A LOS PROC ECUATORIANOS	5.020.495,00	0,00	5.020.495,00
012200021	HOMENAJE ILUSTRES GOBERNANTES	6.542.260,00	0,00	6.542.260,00
012200022	CONMEMOR AL PRIMER CENTENARIO	6.542.260,00	0,00	6.542.260,00
012200023	HOMENAJE A RAFAEL URIBE URIBE	7.425.400,00	0,00	7.425.400,00
012200024	HOMENAJE ANTONIO RICAURTE PLAC	6.007.450,00	0,00	6.007.450,00
012200025	LUGAR DONDE CAYO HERIDO EL GEN	4.715.950,00	0,00	4.715.950,00
012200026	CONNMEMORAZION CONSPIRACION SE	7.292.656,00	0,00	7.292.656,00
012200027	PRIMERA PIEDRA 1848 CAPITOLIO	11.277.654,00	0,00	11.277.654,00
012200029	RELOJ IGLESIA NUESTRA SEÑORA D	65.000.000,00	0,00	65.000.000,00
012200030	RELOJ DE LA IGLESIA DE SANTIAG	120.000.000,00	0,00	120.000.000,00
012200031	CAMPANAS DE LA IGLESIA SANTIAG	90.498.820,00	0,00	90.498.820,00
012200032	PRIMERA PIEDRA COLEGIO SAN BUE	1.807.455,00	0,00	1.807.455,00
012200033	PRIMERA PIEDRA IGLESIA DE LA I	3.006.312,00	0,00	3.006.312,00
012200034	HOMENAJE A NUESTRA SEÑORA DE L	1.667.178,00	0,00	1.667.178,00
012200035	CAMPANAS DEL SANTUARIO DE NUES	72.206.307,00	0,00	72.206.307,00
012200036	CAMPANAS DE LA IGLESIA DE NUES	72.214.966,00	0,00	72.214.966,00
012200037	HOMENAJE AL CONCEJO MUNICIPAL	1.716.132,00	0,00	1.716.132,00
012200038	ESCUDO DE COLOMBIA	42.922.020,00	0,00	42.922.020,00
012200039	CAMPANAS DE LA IGLESIA DE SANT	44.290.753,00	0,00	44.290.753,00
012200040	HOMENAJE A MÁRTIRES DE LA INDE	5.767.936,00	0,00	5.767.936,00
012200041	PLACAS CONMEMORATIVAS SANTUARI	7.336.705,00	0,00	7.336.705,00
012200042	PROCLAMA DE FRANCISCO DE PAULA	23.826.181,00	0,00	23.826.181,00
012200043	RELOJ DE LA CATEDRAL PRIMADA D	85.000.000,00	0,00	85.000.000,00
012200044	RELOJ DE LA IGLESIA DE NUESTRA	85.000.000,00	0,00	85.000.000,00
012200045	RELOJ IGLESIA DE SAN IGNACIO	85.000.000,00	0,00	85.000.000,00



<b>CODIGO</b>	<b>DESCRIPCION ACTIVO</b>	<b>VALOR ACTIVO</b>	<b>DEPRECIACION</b>	<b>VALOR EN LIBROS</b>
012200046	SAN JOSÉ Y EL NIÑO	15.992.062,00	0,00	15.992.062,00
012200047	SANTA ISABEL DE HUNGRÍA Y SAN	120.048.219,00	0,00	120.048.219,00
012200048	RELOJ DE LA IGLESIA DE NUESTRA	85.000.000,00	0,00	85.000.000,00
016900001	AGRADECIMIENTO DE LOS EXALUMNO	6.280.231,00	0,00	6.280.231,00
016900002	AGUSTÍN CODAZZI	4.824.751,00	0,00	4.824.751,00
016900003	ALEGORÍA AL CAFÉ	23.297.513,00	0,00	23.297.513,00
016900004	ALEGORÍA AL TRABAJO Y AL AHORR	38.714.689,00	0,00	38.714.689,00
016900005	ALEGORÍA COLOMBIA	117.680.613,00	0,00	117.680.613,00
016900006	ANTONIO MARÍA CLARET	16.409.013,00	0,00	16.409.013,00
016900007	APARICIÓN DE LA VIRGEN DE FÁTI	55.356.768,00	0,00	55.356.768,00
016900008	AQUÍ VIVIÓ SAN PEDRO CLAVER	1.874.764,00	0,00	1.874.764,00
016900010	BASES DE LA RIQUEZA COLOMBIANA	59.580.716,00	0,00	59.580.716,00
016900011	BODAS DE ORO DEVOCIÓN AL DIVIN	13.689.435,00	0,00	13.689.435,00
016900012	BUZÓN DE CONSIGNACIÓN	3.500.000,00	0,00	3.500.000,00
016900013	BUZÓN DE CONSIGNACIÓN BANCO BA	3.500.000,00	0,00	3.500.000,00
016900014	BUZÓN DE CONSIGNACIÓN BANCO HS	3.500.000,00	0,00	3.500.000,00
016900015	BUZÓN DE CONSIGNACIÓN BANCO PO	3.500.000,00	0,00	3.500.000,00
016900016	BUZÓN DE CONSIGNACIÓN BANCOLOM	3.500.000,00	0,00	3.500.000,00
016900017	BUZÓN DE CONSIGNACIÓN REGISTRA	3.500.000,00	0,00	3.500.000,00
016900018	CAMPANA DE LA IGLESIA DE LA VE	65.639.002,00	0,00	65.639.002,00
016900019	CAMPANAS DE IGLESIA DE LA INMA	91.064.760,00	0,00	91.064.760,00
016900020	CAMPANAS DE LA BASÍLICA MENOR	134.272.010,00	0,00	134.272.010,00
016900021	CAMPANAS DE LA IGLESIA DE LA C	52.522.601,00	0,00	52.522.601,00
016900022	CAMPANAS DE LA IGLESIA DE SAN	49.519.694,00	0,00	49.519.694,00
016900023	CAMPANAS DE LA IGLESIA DEL DIV	160.023.963,00	0,00	160.023.963,00
016900024	CAMPANAS DE LA IGLESIA SANTA B	144.470.658,00	0,00	144.470.658,00
016900025	CASA DEL PUEBLO	2.614.717,00	0,00	2.614.717,00
016900026	CASANOVAS & MANNHEIN ARQUITECT	1.948.327,00	0,00	1.948.327,00
016900027	CASANOVAS & MANNHEIN ARQUITECT	1.948.327,00	0,00	1.948.327,00
016900028	CASANOVAS & MANNHEIN ARQUITECT	2.758.854,00	0,00	2.758.854,00
016900029	CASANOVAS & MANNHEIN ARQUITECT	1.948.327,00	0,00	1.948.327,00
016900030	CASANOVAS & MANNHEIN ARQUITECT	1.948.327,00	0,00	1.948.327,00
016900031	CINCUENTENARIO DE LA PARROQUIA	15.035.894,00	0,00	15.035.894,00
016900032	CONMEMORACION CUADRAGÉSIMO ANI	4.777.526,00	0,00	4.777.526,00
016900033	CONMEMORACIÓN DE LA CONSTRUCCI	4.784.561,00	0,00	4.784.561,00
016900034	CONMEMORACIÓN DEL LUGAR DE NAC	4.899.556,00	0,00	4.899.556,00
016900035	CONMEMORACIÓN DEL PRIMER CONGR	5.496.760,00	0,00	5.496.760,00
016900036	CONMEMORACIÓN TELEVISORA NACIO	3.409.268,00	0,00	3.409.268,00
016900037	CONMEMORACIÓN TERCER CENTENARI	4.242.513,00	0,00	4.242.513,00
016900038	DECLARACIÓN DE LOS DERECHOS DE	46.379.298,00	0,00	46.379.298,00
016900039	EL DÍA Y LA NOCHE	23.848.814,00	0,00	23.848.814,00
016900040	EL TRABAJO RURAL	38.129.472,00	0,00	38.129.472,00
016900041	EN MEMORIA DE LAS VÍCTIMAS DEL	11.813.944,00	0,00	11.813.944,00
016900042	ERATO	47.529.325,00	0,00	47.529.325,00

<b>CODIGO</b>	<b>DESCRIPCION ACTIVO</b>	<b>VALOR ACTIVO</b>	<b>DEPRECIACION</b>	<b>VALOR EN LIBROS</b>
016900043	ESCUDO DE ARMAS DE FRAY LUIS Z	17.033.479,00	0,00	17.033.479,00
016900044	ESCUDO DE COLOMBIA	42.922.020,00	0,00	42.922.020,00
016900045	ESCUDO FRANCISCANO	11.374.747,00	0,00	11.374.747,00
016900046	ESCUDO ORDEN DE LOS CARMELITAS	7.543.284,00	0,00	7.543.284,00
016900047	FACHADA TEATRO JORGE ELIECER G	261.810.491,00	0,00	261.810.491,00
016900048	GRIFOS	218.941.189,00	0,00	218.941.189,00
016900049	HISTORIA IGLESIA NUESTRA SRA.	3.680.518,00	0,00	3.680.518,00
016900050	HOMENAJE A FRANCISCO DE PAULA	2.386.312,00	0,00	2.386.312,00
016900051	HOMENAJE A FRANCISCO DE PAULA	2.072.680,00	0,00	2.072.680,00
016900052	HOMENAJE A JORGE ELIÉCER GAITÁ	4.111.681,00	0,00	4.111.681,00
016900053	HOMENAJE A JOSÉ CELESTINO MUTI	5.485.036,00	0,00	5.485.036,00
016900054	HOMENAJE A JOSÉ HILARIO LÓPEZ	9.473.095,00	0,00	9.473.095,00
016900055	HOMENAJE A JOSÉ PRUDENCIO PADI	4.954.075,00	0,00	4.954.075,00
016900056	HOMENAJE A LOS ESTUDIANTES MUE	4.005.108,00	0,00	4.005.108,00
016900057	HOMENAJE A LOS FUNDADORES DE L	5.134.914,00	0,00	5.134.914,00
016900058	HOMENAJE A LOS PRÓCERES VENEZO	4.909.795,00	0,00	4.909.795,00
016900059	HOMENAJE A MANUEL RICAURTE CAY	2.410.382,00	0,00	2.410.382,00
016900060	HOMENAJE A MIGUEL SAMPER AGUDE	7.507.810,00	0,00	7.507.810,00
016900061	HOMENAJE A POLICARPA SALAVARRI	6.621.556,00	0,00	6.621.556,00
016900062	HOMENAJE A PRÓCERES DE LA INDE	2.937.602,00	0,00	2.937.602,00
016900063	HOMENAJE A SIMÓN BOLÍVAR	21.640.058,00	0,00	21.640.058,00
016900064	HOMENAJE A SIMÓN BOLÍVAR	6.226.670,00	0,00	6.226.670,00
016900065	HOMENAJE AL CUERPO DOCENTE DEL	4.498.297,00	0,00	4.498.297,00
016900066	LA MINERÍA LA FUNDICIÓN Y LA A	8.971.138,00	0,00	8.971.138,00
016900067	LA PAZ Y EL TRABAJO	40.401.543,00	0,00	40.401.543,00
016900068	LUIS CARLOS MANRIQUE SORIANO	2.936.324,00	0,00	2.936.324,00
016900069	MAESTRO JOSÉ IGNACIO CASTILLO	4.543.529,00	0,00	4.543.529,00
016900070	MAMAPACHA	106.675.659,00	0,00	106.675.659,00
016900071	NUESTRA SEÑORA DE LAS NIEVES	13.875.603,00	0,00	13.875.603,00
016900072	ORACIÓN POR LA PAZ	16.815.104,00	0,00	16.815.104,00
016900073	PRIMER SILLAR BIBLIOTECA NACIO	5.907.096,00	0,00	5.907.096,00
016900074	PRIMERA JUNTA ADMINISTRADORA L	5.466.156,00	0,00	5.466.156,00
016900075	PRIMERA PIEDRA CONVENTO SIERVA	4.739.001,00	0,00	4.739.001,00
016900076	PRIMERA PIEDRA DE LA CASA CURA	5.084.347,00	0,00	5.084.347,00
016900077	PRIMERA PIEDRA DE LA IGLESIA D	3.293.923,00	0,00	3.293.923,00
016900078	PRIMERA PIEDRA DE LA IGLESIA D	7.203.794,00	0,00	7.203.794,00
016900079	PRIMERA PIEDRA DE LA IGLESIA S	8.727.449,00	0,00	8.727.449,00
016900080	PRIMERA PIEDRA PARROQUIA INMAC	6.846.299,00	0,00	6.846.299,00
016900081	PUERTA DEL PALACIO CARDENALICI	123.355.295,00	0,00	123.355.295,00
016900082	RECONSTRUCCIÓN DEL TEMPLO EN 1	2.818.214,00	0,00	2.818.214,00
016900083	RELOJ DE LA BASÍLICA MENOR DEL	122.000.000,00	0,00	122.000.000,00
016900084	RELOJ DE LA CAPILLA DE CRISTO	112.959.518,00	0,00	112.959.518,00
016900085	RELOJ DE LA CASA DE MONEDA	85.000.000,00	0,00	85.000.000,00
016900086	RELOJ DE LA IGLESIA DE LA CAPU	85.000.000,00	0,00	85.000.000,00
016900087	RELOJ DE LA IGLESIA DE LA INMA	84.284.201,00	0,00	84.284.201,00
016900088	RELOJ DE LA IGLESIA DE NUESTRA	13.875.603,00	0,00	13.875.603,00
016900089	RELOJ DE LA IGLESIA DE SAN FRA	85.000.000,00	0,00	85.000.000,00

CODIGO	DESCRIPCION ACTIVO	VALOR ACTIVO	DEPRECIACION	VALOR EN LIBROS
016900090	RELOJ DE LA IGLESIA DE SANTA A	80.000.000,00	0,00	80.000.000,00
016900091	RELOJ DE LA IGLESIA DE SANTA T	78.000.000,00	0,00	78.000.000,00
016900092	RELOJ DE LA IGLESIA DEL DIVINO	45.139.520,00	0,00	45.139.520,00
016900093	RELOJ DE LA IGLESIA SAN FERNAN	138.135.205,00	0,00	138.135.205,00
016900094	RELOJ DE LA IGLESIA SANTA BÁRB	67.490.467,00	0,00	67.490.467,00
016900095	RELOJ DE LA PARROQUIA DEL DIVI	72.950.321,00	0,00	72.950.321,00
016900096	RELOJ DEL INSTITUTO GEOGRÁFICO	86.447.158,00	0,00	86.447.158,00
016900097	RELOJ DEL OBSERVATORIO ASTRONÓ	55.000.000,00	0,00	55.000.000,00
016900098	RELOJ DEL PARQUE CENTRAL BAVAR	23.848.814,00	0,00	23.848.814,00
016900099	RELOJ EDIFICIO PEDRO A. LÓPEZ	85.000.000,00	0,00	85.000.000,00
016900100	RESTAURACIÓN DEL EDIFICIO DE S	5.865.590,00	0,00	5.865.590,00
016900101	SAN ANTONIO DE PADUA	41.507.591,00	0,00	41.507.591,00
016900102	SAN PEDRO CLAVER	51.522.109,00	0,00	51.522.109,00
016900103	SANTA ELENA	19.109.537,00	0,00	19.109.537,00
016900104	SANTA ROSA DE LIMA	49.360.812,00	0,00	49.360.812,00
016900105	SANTIAGO APÓSTOL	6.638.206,00	0,00	6.638.206,00
016900106	SÍMBOLOS DE LA PASIÓN DE CRIST	12.144.014,00	0,00	12.144.014,00
016900107	SÍMBOLOS DEL INSTITUTO PARA NI	19.696.769,00	0,00	19.696.769,00
016900108	SIN TÍTULO	80.283.425,00	0,00	80.283.425,00
016900109	TERMINACIÓN DE LA CONSTRUCCIÓN	3.206.506,00	0,00	3.206.506,00
016900110	TESTIMONIO DE LA CONSTRUCCIÓN	4.825.756,00	0,00	4.825.756,00
016900111	TESTIMONIO DE LA TERMINACIÓN D	4.825.756,00	0,00	4.825.756,00
016900112	TRUJILLO GÓMEZ Y CÁRDENAS MART	1.948.327,00	0,00	1.948.327,00
016900113	VIENTRE CONTAMINADO	68.529.695,00	0,00	68.529.695,00
016900114	VIRGEN CON NIÑO	8.512.243,00	0,00	8.512.243,00
016900115	VIRGEN DE FÁTIMA	39.708.253,00	0,00	39.708.253,00
016900116	VIRGEN DE GUADALUPE	162.644.666,00	0,00	162.644.666,00
016900117	VIRGEN DEL CARMEN SAN JUAN BOS	41.602.626,00	0,00	41.602.626,00
171300001	MUSEOGRAFIA EXPOSICION PERMAN	358.200.000,00	(308.450.000,00)	49.750.000,00
171400001	PARQUE ARQUEOLOGICO HACIENDA E	2.397.160.266,00	0,00	2.397.160.266,00
171400002	PARQUE ARQUEOLOGICO HACIENDA E	2.223.069.650,00	0,00	2.223.069.650,00
171400003	PARQUE ARQUEOLOGICO HACIENDA E	1.891.257.692,00	0,00	1.891.257.692,00

i. Inventarios al 31-12/2024

Al 14 de octubre de 2024 la entidad contaba con 4.291 activos por valor \$106.822.400 421, los cuales se distribuyen en las siguientes cuentas contables:

CUENTA CONTABLE	NOMBRE GRUPO ACTIVO	VALOR ACTIVO	Cantidad de Bienes
1605010000	TERRENOS PROPIEDAD PLANTA EQ	16.863.320.000,00	17
1640010000	EDIFICACIONES PROPIEDAD PLANTA	24.596.305.320,41	15
1640190000	INSTALACION DEPORTIVAS Y RECRE	33.453.000,00	1
1655110000	HERRAMIENTAS Y ACCESORIOS	155.552.009,00	130
1655900100	OTROS MAQUINARIA Y EQUIPO	35.941.665,00	6
1665010100	MUEBLES Y ENSERES	1.140.495.199,00	1454

<b>1665020100</b>	EQUIPO Y MAQUINARIA DE OFICINA	36.302.462,21	35
<b>1670010100</b>	ELEMENTOS EHS&S	1.056.581,00	3
	EQUIPO DE COMUNICACION	207.599.824,00	162
<b>1670020100</b>	EQUIPO DE COMPUTACION	1.489.730.061,97	371
<b>1675020000</b>	EQUIPO DE TRANSPORTE TERRESTRE	118.211.093,00	3
<b>1680020100</b>	MAQUINARIA Y EQUIPO DE RESTAUR	23.597.308,00	41
<b>1710130100</b>	MUSEOGRAFIA BUP EN SERVICIO	358.200.000,00	1
<b>1715010100</b>	MONUMENTOS EN ESPACIO PUBLICO	18.180.832.260,00	90
<b>1715010200</b>	MONUMENTO DECLARADOS EN ES PRI	2.910.455.265,00	47
<b>1715040100</b>	BS HISTORICOS-BS ARQUEOLOGICO	6.511.487.608,00	3
<b>1721020000</b>	ELEMENTOS DE MUSEO	1.189.372.008,00	695
<b>1721030000</b>	BIENES ENTREGADOS A TERCEROS	25.000.000,00	1
<b>1721040100</b>	LIBROS Y PUBLICACIONES	13.213.182,00	306
<b>1721040200</b>	POUBLICACIONES 21	23.794.200,00	222
<b>1721900100</b>	MONUMENTOS NO DECLARADOS	24.804.946.538,00	310
<b>1721900200</b>	MONUMENTOS NO DECL EN ESP PRI	4.247.138.952,00	116
<b>1970070000</b>	LICENCIAS DE SOFTWARE	3.635.189.943,00	123
<b>1970080000</b>	SOFTWARE	62.496.672,00	1
<b>1970900100</b>	DERECHOS DE USO	81.552.543,00	4
<b>8306170000</b>	BIENES MENOR CUANTIA CONTROL	77.156.684,00	134
<b>Grand Total</b>		<b>106.822.400.378,59</b>	<b>4291</b>

Seguidamente se detallan los inventarios de bienes devolutivos y de consumo al 14 de octubre de 2024:

CODIGO	DESCRIPCION ACTIVO	VALOR ACTIVO	DEPRECIACION	VALOR EN LIBROS
000300001	PARQUE LA CONCORDIA CARRERA 1	33.453.000,00	0,00	33.453.000,00
000400021	TALADRO PERCUTOR INALAMBRICO 2	693.899,43	(693.898,79)	0,64
000400022	ESCALERA DE ALUMINIO AUTOPORTA	294.943,00	(294.943,00)	0,00
000400023	ESCALERA DE ACERO PLEGABLE	113.943,00	(113.943,00)	0,00
000400024	GPS PORTABLE	799.898,00	(799.898,00)	0,00
000400025	CARRETA PLEGABLE EN ALUMINIO 5	483.207,00	(483.207,00)	0,00
000400026	ESCALERA DE ALUMINIO AUTOPORTA	294.943,00	(294.943,00)	0,00
000400027	ESCALERA DE ALUMINIO AUTOPORTA	294.943,00	(294.942,20)	0,80
000400028	ESCALERA DE ALUMINIO AUTOPORTA	294.943,00	(294.942,20)	0,80
000400029	ESCALERA DE ALUMINIO AUTOPORTA	294.943,00	(294.942,20)	0,80
000400030	ESCALERA DE ALUMINIO AUTOPORTA	294.943,00	(294.942,20)	0,80
000400031	ESCALERA DE ACERO PLEGABLE	113.943,00	(113.943,00)	0,00
000400032	ESCALERA DE ACERO PLEGABLE	113.943,00	(113.943,00)	0,00
000400033	ESCALERA DE ACERO PLEGABLE	113.943,00	(113.940,48)	2,52
000400034	CALADORA MANUAL DE 400 W	556.137,51	(556.130,60)	6,91
000400080	CARRO PORTA HERRAMIENTAS DE 18	175.898,01	(172.984,67)	2.913,34
000400081	CARRO PORTA HERRAMIENTAS DE 18	175.898,01	(172.984,67)	2.913,34
000400082	GPS PORTABLE	1.049.898,00	(1.049.898,00)	0,00
000400083	GPS PORTABLE	789.775,00	(789.775,00)	0,00
000400084	CARRO PORTA HERRAMIENTAS DE 15	175.898,01	(172.984,67)	2.913,34
000400085	ANDAMIO MULTIDIRECCIONAL 1.40M	6.342.103,00	(6.236.415,48)	105.687,52
000400086	ANDAMIO MULTIDIRECCIONAL 1.40M	6.342.103,00	(6.236.415,48)	105.687,52
000400087	ANDAMIO MULTIDIRECCIONAL 1.40M	6.342.103,00	(6.236.415,48)	105.687,52
000400088	HIDROLAVADORA 1600PSI 5 LT	284.898,00	(284.898,00)	0,00
000400089	HIDROLAVADORA 1600PSI 5 LT	284.898,00	(284.898,00)	0,00
000400090	HIDROLAVADORA 1600PSI 5 LT	284.898,00	(284.898,00)	0,00
000400091	HIDROLAVADORA 2800 PSI GASOLIN	1.449.898,00	(1.449.898,00)	0,00

000400092	HIDROLAVADORA 2800 PSI GASOLIN	1.449.898,00	(1.449.898,00)	0,00
000400093	GABINETE DE SEGURIDAD 15 GL	4.424.406,03	(4.380.161,97)	44.244,06
000400095	LIJADORA DE BANDA CONTINUA	440.300,00	(440.298,68)	1,32
000400096	SIERRA CALADORA MANUAL DE 400W	267.708,00	(267.698,16)	9,84
000400097	COMPRESOR DE 1HP 40 LITROS 115	394.818,00	(394.812,00)	6,00
000400114	ESMERIL ELECTRICO DE BANCO DE	212.022,00	(212.022,00)	0,00
000400115	ESCALERA TIPO TIJERA DE 8 PASO	173.290,00	(173.290,00)	0,00
000400116	HIDROLAVADORA KARCHER	108.378,00	(108.363,28)	14,72
000400117	DESHUMIDIFICADOR FRIGIDAIRE FA	688.545,00	(688.544,23)	0,77
000400118	DESHUMIDIFICADOR FRIGIDAIRE FA	688.545,00	(688.544,23)	0,77
000400119	DESHUMIDIFICADOR FRIGIDAIRE FA	886.950,00	(886.950,50)	(0,50)
000400120	ESCALERA DE EXPANSION DE 2 A 4	120.172,00	(81.085,73)	39.086,27
000400121	DESHUMIDIFICADOR FRIGIDAIRE FA	108.378,00	(108.363,28)	14,72
000400122	DESHUMIDIFICADOR FRIGIDAIRE FA	688.545,00	(688.544,23)	0,77
000400123	AIRE ACONDICIONADO MINI SPLIT	108.378,00	(73.144,65)	35.233,35
000400124	ANDAMIO MULTIDIRECCIONAL 1.40	6.342.103,00	(6.342.103,00)	0,00
000400125	ANDAMIO MULTIDIRECCIONAL 1.40	6.342.103,00	(6.342.103,00)	0,00
000400126	ANDAMIO MULTIDIRECCIONAL 1.40	6.342.103,00	(6.342.103,00)	0,00
000400127	ANDAMIO MULTIDIRECCIONAL 1.40	6.342.103,00	(6.342.103,00)	0,00
000400128	PULIDORA 9 IN 2200W 6500 RPM	556.298,00	(556.296,92)	1,08
000400129	TALADRO PERCUTOR 1/2 PULGADA	457.898,00	(457.896,93)	1,07
000400130	TALADRO PERCUTOR INALÁMBRICO 1	693.898,00	(693.896,67)	1,33
000400131	HIDROLAVADORA 1600 PSI 5 LT	389.726,00	(389.726,00)	0,00
000400132	HIDROLAVADORA 2800 PSI GASOLIN	1.449.898,00	(1.449.898,00)	0,00
000400133	ESCALERA DE ALUMINIO AUTOPORTA	294.943,00	(294.941,92)	1,08
000400134	ESCALERA DE ALUMINIO AUTOPORTA	294.943,00	(294.941,92)	1,08
000400135	ESCALERA DE ALUMINIO AUTOPORTA	294.943,00	(294.941,92)	1,08
000400136	HIDROLAVADORA 1600 PSI 5 LT	284.898,00	(284.883,28)	14,72
000400137	ESCALERA PLEGABLE MULTIPROPÓSI	113.943,00	(113.940,55)	2,45
000400138	ESCALERA PLEGABLE MULTIPROPÓSI	113.943,00	(113.940,55)	2,45
000400139	ESCALERA PLEGABLE MULTIPROPÓSI	113.943,00	(113.940,55)	2,45
000400140	MEDIDOR DE DISTANCIA LASER 30	121.564,00	(121.560,77)	3,23
000400141	MEDIDOR DE DISTANCIA LASER 30	278.695,00	(278.695,12)	(0,12)
000400142	MEDIDOR DE DISTANCIA LASER 30	570.098,00	(570.097,93)	0,07
000400143	MEDIDOR DE DISTANCIA LASER 30	498.895,00	(498.895,12)	(0,12)
000400146	ANDAMIO MULTIDIRECCIONAL BASE	9.197.190,00	(9.197.189,30)	0,70
000400147	ANDAMIO MULTIDIRECCIONAL MOVIL	9.197.190,00	(9.197.189,30)	0,70
000400149	BASCULA ELECTRÓNICA DE 40KG	117.409,00	(117.396,00)	13,00
000400153	HIDROLAVADORA 2800 PSI GASOLIN	808.000,00	(807.996,00)	4,00
000400154	HIDROLAVADORA 2800 PSI GASOLIN	808.000,00	(807.996,00)	4,00
000400155	MINIPULIUDORA4 1/2 PULGADAS	198.000,00	(198.000,00)	0,00
000400156	MEDIDOR DE DISTANCIA LASER	390.000,00	(390.000,00)	0,00
000400157	MEDIDOR DE DISTANCIA LASER	390.000,00	(390.000,00)	0,00
000400158	MOTOR TOOL 3000 120 VOLTIOS	116.300,00	(116.300,00)	0,00
000400159	SOPLADORA ELECTRICA 500W	170.000,00	(170.000,00)	0,00
000400160	POLICHADORA DE 7 PULGADAS	275.700,00	(275.700,00)	0,00
000400161	FUMIGADORA A LANZA 20 LITROS	192.500,00	(192.500,00)	0,00
000400162	MOTOR TOOL 3000 120V	116.300,00	(116.300,00)	0,00
000400163	TALADRO INALÁMBRICO 3/8 CON AC	138.600,00	(138.600,00)	0,00
000400164	HIDROLAVADORA ELECTRICA 1400 P	950.000,00	(950.000,00)	0,00
000400165	TALADRO PERCUTOR 800 W	530.000,00	(530.000,00)	0,00

000400166	ESCALERA DIELECTRICA EN FIBRA	970.000,00	(960.300,00)	9.700,00
000400167	POLICHADORA DE 7 PULGADAS 1400	275.700,00	(252.725,00)	22.975,00
000400168	TALADRO INALAMBRICO 3/8 CON KI	138.600,00	(137.214,00)	1.386,00
000400169	HIDROLAVADORA 2800PSI 6.5 HP	808.000,00	(808.000,00)	0,00
000400170	HIDROLAVADORA 2800PSI 6.5HP	808.000,00	(808.000,00)	0,00
000400171	ESCALERA DIELECTRICA EN FIBRA	970.000,00	(960.300,00)	9.700,00
000400172	ESCALERA DE EXTENSION DIELECTR	631.500,00	(625.185,00)	6.315,00
000400173	MOTORTOOL 3000 120 VOLTIOS	116.300,00	(115.137,00)	1.163,00
000400174	TALADRO INALAMBRICO 3/8 CON K	138.600,00	(137.214,00)	1.386,00
000400175	HIDROLAVADORA 2800 PSI 6.5HP	808.000,00	(808.000,00)	0,00
000400176	HIDROLAVADORA 2800PSI 6.5 HP	808.000,00	(808.000,00)	0,00
000400177	HIDROLAVADORA 2800 PSI 6.5 HP	808.000,00	(808.000,00)	0,00
000400178	MIINIPULIDORA 4 1/2 PULGADAS	198.000,00	(196.020,00)	1.980,00
000400179	HIDROLAVADORA 2800 PSI 65HP	808.000,00	(799.920,00)	8.080,00
000400180	PULIDORA 4-1/2 1000W 11000 RP	289.018,00	(289.017,00)	1,00
000400181	SIERRA CALADORA INDUSTRIAL	771.964,00	(771.960,00)	4,00
000400182	DESHUMIDIFICADOR CONFORT FRESH	1.868.300,00	(1.868.300,00)	0,00
000400183	DESHUMIDIFICADOR CONFORT FRESH	1.868.300,00	(1.868.300,00)	0,00
000400184	DESHUMIDIFICADOR CONFORT FRESH	1.868.300,00	(1.868.300,00)	0,00
000400185	DESHUMIDIFICADOR CONFORT FRESH	1.868.300,00	(1.868.300,00)	0,00
000400187	FUMIGADORA A LANZA 20 LITROS	130.060,00	(130.056,00)	4,00
000400188	ESCALERA DE EXTENSION DIELECTR	617.165,00	(617.160,00)	5,00
000400189	ESCALERA ARTICULADA PLEGABLE	215.137,00	(215.136,00)	1,00
000400190	BALANZA INDUSTRIAL ELECTRONICA	89.317,00	(89.316,00)	1,00
000400191	PULIDORA 9 PULGADAS 2200W	349.900,00	(349.896,00)	4,00
000400192	BALANZA INDUSTRIAL ELECTRONICA	89.317,00	(89.316,00)	1,00
000400193	ASPIRADORA CON ACCESORIOS BASI	99.693,00	(99.693,00)	0,00
000400194	PULIDORA 9 PULGADAS	349.900,00	(346.401,00)	3.499,00
000400195	FUMIGADORA A LANZA 26 CC	130.060,00	(128.759,40)	1.300,60
000400196	GUADAÑA INALAMBRICA 18 V MANGO	453.887,00	(449.348,13)	4.538,87
000400197	HIDROLAVADORA 2800/3100 PSI 6.	1.246.962,00	(1.246.962,00)	0,00
000400198	ANDAMIO MULTIDIRECCIONAL CERTI	4.998.246,00	(3.415.464,10)	1.582.781,90
000400199	ANDAMIO MULTIDIRECCIONAL CERTI	4.998.246,00	(3.415.464,10)	1.582.781,90
000400200	ANDAMIO MULTIDIRECCIONAL CERTI	4.998.247,00	(3.415.464,12)	1.582.782,88
000400201	ANDAMIO MULTIDIRECCIONAL CERTI	4.998.247,00	(3.415.464,12)	1.582.782,88
000400202	ANDAMIO MULTIDIRECCIONAL CERTI	4.998.246,00	(3.415.464,10)	1.582.781,90
000400203	CALADORA 450W	231.904,00	(231.900,00)	4,00
000400204	DIFERENCIAL CAPACIDAD 2 TON	183.971,00	(183.971,00)	0,00
000400206	CALADORA 450 W 500 - 3100 RPM	231.904,00	(229.584,96)	2.319,04
000400207	MOTOBOMBA A GASOLINA 5.5 HP	474.901,00	(474.900,08)	0,92
000400208	MOTORTOOL 135 W	152.597,00	(152.592,42)	4,58
000400209	PLANTA ELECTRICA A GASOLINA	679.775,00	(679.773,92)	1,08
000400210	TALADRO PERCUTOR 1/2 PULGADA 2	176.608,00	(176.604,33)	3,67
000400211	TALADRO PERCUTOR 1/2 PULGADA 2	176.608,00	(176.604,33)	3,67
000400212	DIFERENCIAL CAPACIDAD 2 TON	183.971,00	(183.969,92)	1,08
000400213	DIFERENCIAL INDUSTRIAL 5 TONEL	1.452.980,00	(1.452.978,67)	1,33
000400214	LIJADORA DE PALMA SEMI INDUSTRI	79.348,00	(79.344,33)	3,67
000400215	TALADRO PERCUTOR DE 1 A 2 PULG	234.630,00	(234.630,50)	(0,50)
000400216	HIDROLAVADORA 3200 PSI 7.5 HP	2.000.000,00	(1.999.999,00)	1,00
000400217	HIDROLAVADORA 3200PSI 7.5 HP	2.000.000,00	(1.999.999,00)	1,00
000400218	HIDROLAVADORA 3200 PSI 7.5 HP	2.000.000,00	(1.999.999,00)	1,00

000400219	HIDROLAVADORA 3200PSI 7.5 HP	2.000.000,00	(1.999.999,00)	1,00
000400220	DESHUMIDIFICADOR 70 P CON TEMP	3.000.000,00	(1.750.000,00)	1.250.000,00
000500059	EXTINTOR MULTIPROPOSITO ABC 20	56.398,00	(54.842,36)	1.555,64
000500060	EXTINTOR MULTIPROPOSITO ABC 20	56.398,00	(54.841,88)	1.556,12
000500061	EXTINTOR MULTIPROPOSITO ABC 20	56.398,00	(54.841,88)	1.556,12
000500062	EXTINTOR MULTIPROPOSITO ABC 20	56.398,00	(54.841,88)	1.556,12
000500063	TORNIQUETE DE ACCESO INGRESO Y	23.290.000,00	(21.349.184,67)	1.940.815,33
000500064	TORNIQUETE DE ACCESO E INGRESO	12.426.073,00	(6.627.232,22)	5.798.840,78
000602735	SUPERFICIE MODULAR AMARILLA	232.050,00	(229.729,50)	2.320,50
000602736	SUPERFICIE MODULAR AMARILLA	232.050,00	(229.729,50)	2.320,50
000602737	SUPERFICIE MODULAR AMARILLA	232.050,00	(156.651,24)	75.398,76
000602738	SUPERFICIE MODULAR AMARILLA	232.050,00	(229.729,50)	2.320,50
000602739	SUPERFICIE MODULAR AMARILLA	232.050,00	(229.729,50)	2.320,50
000602741	SUPERFICIE MODULAR AMARILLA	232.050,00	(229.729,50)	2.320,50
000602742	SUPERFICIE MODULAR AMARILLA	232.050,00	(229.729,50)	2.320,50
000602743	SUPERFICIE MODULAR AMARILLA	232.050,00	(229.729,50)	2.320,50
000602744	SUPERFICIE MODULAR AMARILLA	232.050,00	(229.729,50)	2.320,50
000602745	SUPERFICIE MODULAR AMARILLA	232.050,00	(156.651,24)	75.398,76
000602746	SUPERFICIE MODULAR AMARILLA	232.050,00	(229.729,50)	2.320,50
000602747	SUPERFICIE MODULAR AMARILLA	232.050,00	(229.729,50)	2.320,50
000602749	SUPERFICIE MODULAR AMARILLA	232.050,00	(156.651,24)	75.398,76
000602751	SUPERFICIE MODULAR AMARILLA	232.050,00	(156.651,25)	75.398,75
000602752	SUPERFICIE MODULAR AMARILLA	232.050,00	(229.729,50)	2.320,50
000602753	SUPERFICIE MODULAR AMARILLA	232.050,00	(229.729,50)	2.320,50
000602756	BASE PARA SUPERFICIE	46.410,00	(45.945,90)	464,10
000602757	BASE PARA SUPERFICIE	46.410,00	(45.945,90)	464,10
000602760	BASE PARA SUPERFICIE	46.410,00	(45.945,90)	464,10
000602761	BASE PARA SUPERFICIE	46.410,00	(45.945,90)	464,10
000602762	BASE PARA SUPERFICIE	46.410,00	(45.945,90)	464,10
000602763	BASE PARA SUPERFICIE	46.410,00	(45.945,90)	464,10
000602765	BASE PARA SUPERFICIE	46.410,00	(45.945,90)	464,10
000602766	BASE PARA SUPERFICIE	46.410,00	(45.945,90)	464,10
000602768	BASE PARA SUPERFICIE	46.410,00	(31.344,24)	15.065,76
000602770	BASE PARA SUPERFICIE	46.410,00	(31.344,25)	15.065,75
000602771	BASE PARA SUPERFICIE	46.410,00	(45.945,90)	464,10
000602774	BASE PARA SUPERFICIE	46.410,00	(45.945,90)	464,10
000602775	ARCHIVADOR DE ESCRITORIO TRES	185.640,00	(183.783,60)	1.856,40
000602776	ARCHIVADOR DE ESCRITORIO TRES	185.640,00	(183.783,60)	1.856,40
000602777	ARCHIVADOR DE ESCRITORIO TRES	185.640,00	(125.306,99)	60.333,01
000602778	ARCHIVADOR DE ESCRITORIO TRES	185.640,00	(125.306,99)	60.333,01
000602779	ARCHIVADOR DE ESCRITORIO TRES	185.640,00	(183.783,60)	1.856,40
000602780	ARCHIVADOR DE ESCRITORIO TRES	185.640,00	(183.783,60)	1.856,40
000602781	ARCHIVADOR DE ESCRITORIO TRES	185.640,00	(183.783,60)	1.856,40
000602782	ARCHIVADOR DE ESCRITORIO TRES	185.640,00	(183.783,60)	1.856,40
000602783	ARCHIVADOR DE ESCRITORIO TRES	185.640,00	(183.783,60)	1.856,40
000602784	ARCHIVADOR DE ESCRITORIO TRES	185.640,00	(183.783,60)	1.856,40
000602785	ARCHIVADOR DE ESCRITORIO TRES	185.640,00	(183.783,60)	1.856,40
000602786	ARCHIVADOR DE ESCRITORIO TRES	185.640,00	(125.306,99)	60.333,01
000602787	ARCHIVADOR DE ESCRITORIO TRES	185.640,00	(183.783,60)	1.856,40
000602788	ARCHIVADOR DE ESCRITORIO TRES	185.640,00	(183.783,60)	1.856,40
000602791	ARCHIVADOR DE ESCRITORIO TRES	185.640,00	(183.783,60)	1.856,40

000602792	ARCHIVADOR DE ESCRITORIO TRES	185.640,00	(183.783,60)	1.856,40
000602793	ARCHIVADOR DE ESCRITORIO TRES	185.640,00	(125.307,00)	60.333,00
000602794	ARCHIVADOR DE ESCRITORIO TRES	185.640,00	(183.783,60)	1.856,40
000602795	SILLA GERENCIAL ESPALDAR EN MA	351.050,00	(347.539,50)	3.510,50
000602796	SILLA GERENCIAL ESPALDAR EN MA	351.050,00	(347.539,50)	3.510,50
000602797	SILLA GERENCIAL ESPALDAR EN MA	351.050,00	(236.929,61)	114.120,39
000602798	SILLA GERENCIAL ESPALDAR EN MA	351.050,00	(236.929,61)	114.120,39
000602799	SILLA GERENCIAL ESPALDAR EN MA	351.050,00	(236.929,61)	114.120,39
000602800	SILLA OPERATIVA ESPALDAR EN MA	241.570,00	(163.053,88)	78.516,12
000602801	SILLA OPERATIVA ESPALDAR EN MA	241.570,00	(239.154,30)	2.415,70
000602802	SILLA OPERATIVA ESPALDAR EN MA	241.570,00	(239.154,30)	2.415,70
000602803	SILLA OPERATIVA ESPALDAR EN MA	241.570,00	(239.154,30)	2.415,70
000602804	SILLA OPERATIVA ESPALDAR EN MA	241.570,00	(163.053,88)	78.516,12
000602805	SILLA OPERATIVA ESPALDAR EN MA	241.570,00	(239.154,30)	2.415,70
000602806	SILLA OPERATIVA ESPALDAR EN MA	241.570,00	(239.154,30)	2.415,70
000602807	SILLA OPERATIVA ESPALDAR EN MA	241.570,00	(239.154,30)	2.415,70
000602808	SILLA CON RODACHINAS	241.570,00	(239.154,30)	2.415,70
000602809	SILLA OPERATIVA ESPALDAR EN MA	241.570,00	(241.570,00)	0,00
000602811	SILLA OPERATIVA ESPALDAR EN MA	241.570,00	(239.154,30)	2.415,70
000602812	SILLA OPERATIVA ESPALDAR EN MA	241.570,00	(239.154,30)	2.415,70
000602814	SILLA OPERATIVA ESPALDAR EN MA	241.570,00	(163.053,88)	78.516,12
000602815	SILLA OPERATIVA ESPALDAR EN MA	241.570,00	(163.053,88)	78.516,12
000602816	SILLA OPERATIVA ESPALDAR EN MA	241.570,00	(163.053,88)	78.516,12
000602817	SILLA CON RODACHINAS	241.570,00	(163.053,88)	78.516,12
000602819	SILLA FIJA INTERLOCUTORA	241.570,00	(163.053,88)	78.516,12
000602820	SILLA FIJA INTERLOCUTORA	241.570,00	(163.053,88)	78.516,12
000602822	SILLA OPERATIVA ESPALDAR EN MA	241.570,00	(239.154,30)	2.415,70
000602823	SILLA OPERATIVA ESPALDAR EN MA	241.570,00	(239.154,30)	2.415,70
000602825	SILLA INTERLOCUTORA TAPIZADA E	108.290,00	(73.066,61)	35.223,39
000602826	SILLA INTERLOCUTORA TAPIZADA E	108.290,00	(107.207,10)	1.082,90
000602827	SILLA INTERLOCUTORA TAPIZADA E	108.290,00	(107.207,10)	1.082,90
000602828	SILLA INTERLOCUTORA TAPIZADA E	108.290,00	(107.207,10)	1.082,90
000602829	SILLA INTERLOCUTORA TAPIZADA E	108.290,00	(73.066,61)	35.223,39
000602831	SILLA FIJA INTERLOCUTORA	108.290,00	(107.207,10)	1.082,90
000602832	SILLA INTERLOCUTORA TAPIZADA E	108.290,00	(107.207,10)	1.082,90
000602833	SILLA INTERLOCUTORA TAPIZADA E	108.290,00	(107.207,10)	1.082,90
000602834	SILLA INTERLOCUTORA TAPIZADA E	108.290,00	(73.066,61)	35.223,39
000602835	SILLA INTERLOCUTORA TAPIZADA E	108.290,00	(73.066,61)	35.223,39
000602836	SILLA INTERLOCUTORA TAPIZADA E	108.290,00	(73.066,61)	35.223,39
000602837	SILLA INTERLOCUTORA TAPIZADA E	108.290,00	(73.066,61)	35.223,39
000602838	SILLA INTERLOCUTORA TAPIZADA E	108.290,00	(73.066,61)	35.223,39
000602839	SILLA INTERLOCUTORA TAPIZADA E	108.290,00	(73.066,61)	35.223,39
000602840	SILLA INTERLOCUTORA TAPIZADA E	108.290,00	(73.066,61)	35.223,39
000602841	SILLA INTERLOCUTORA TAPIZADA E	108.290,00	(73.066,61)	35.223,39
000602842	SILLA INTERLOCUTORA TAPIZADA E	108.290,00	(73.066,61)	35.223,39
000602844	SILLA INTERLOCUTORA TAPIZADA E	108.290,00	(73.066,61)	35.223,39
000602845	SILLA INTERLOCUTORA TAPIZADA E	108.290,00	(73.066,61)	35.223,39
000602846	SILLA INTERLOCUTORA TAPIZADA E	108.290,00	(73.066,61)	35.223,39
000602847	SILLA INTERLOCUTORA TAPIZADA E	108.290,00	(73.066,61)	35.223,39
000602848	SILLA INTERLOCUTORA TAPIZADA E	108.290,00	(107.207,10)	1.082,90
000602849	SILLA INTERLOCUTORA TAPIZADA E	108.290,00	(107.207,10)	1.082,90



000602850	SILLA INTERLOCUTORA TAPIZADA E	108.290,00	(107.207,10)	1.082,90
000602851	MESA DE EXTERIOR REDONDA CON V	305.830,00	(302.771,70)	3.058,30
000602852	MESA DE EXTERIOR REDONDA CON V	305.830,00	(302.771,70)	3.058,30
000602853	MESA DE EXTERIOR REDONDA CON V	305.830,00	(302.771,70)	3.058,30
000602854	MESA DE EXTERIOR REDONDA CON V	305.830,00	(302.771,70)	3.058,30
000602855	MESA DE EXTERIOR REDONDA CON V	305.830,00	(206.464,38)	99.365,62
000602856	MESA DE EXTERIOR REDONDA CON V	305.830,00	(302.771,70)	3.058,30
000602857	MESA DE EXTERIOR REDONDA CON V	305.830,00	(302.771,70)	3.058,30
000602858	MESA DE EXTERIOR REDONDA CON V	305.830,00	(206.464,37)	99.365,63
000602859	MESA DE EXTERIOR REDONDA CON V	305.830,00	(206.464,37)	99.365,63
000602860	MESA DE EXTERIOR REDONDA CON V	305.830,00	(206.464,37)	99.365,63
000602861	MESA DE EXTERIOR REDONDA CON V	305.830,00	(206.464,37)	99.365,63
000602864	SILLA DE EXTERIOR EN ALUMINIO	72.930,30	(72.201,00)	729,30
000602865	SILLA DE EXTERIOR EN ALUMINIO	72.930,30	(72.201,00)	729,30
000602866	SILLA DE EXTERIOR EN ALUMINIO	72.930,30	(72.201,00)	729,30
000602867	SILLA DE EXTERIOR EN ALUMINIO	72.930,30	(72.201,00)	729,30
000602868	SILLA DE EXTERIOR EN ALUMINIO	72.930,30	(72.201,00)	729,30
000602869	SILLA DE EXTERIOR EN ALUMINIO	72.930,30	(72.201,00)	729,30
000602870	SILLA DE EXTERIOR EN ALUMINIO	72.930,30	(72.201,00)	729,30
000602871	SILLA DE EXTERIOR EN ALUMINIO	72.930,30	(72.201,00)	729,30
000602872	SILLA DE EXTERIOR EN ALUMINIO	72.930,30	(72.201,00)	729,30
000602873	SILLA DE EXTERIOR EN ALUMINIO	72.930,30	(72.201,00)	729,30
000602874	SILLA DE EXTERIOR EN ALUMINIO	72.930,30	(72.201,00)	729,30
000602875	SILLA DE EXTERIOR EN ALUMINIO	72.930,30	(72.201,00)	729,30
000602876	SILLA DE EXTERIOR EN ALUMINIO	72.930,30	(72.201,00)	729,30
000602877	SILLA DE EXTERIOR EN ALUMINIO	72.930,30	(72.201,00)	729,30
000602878	SILLA DE EXTERIOR EN ALUMINIO	72.930,30	(72.201,00)	729,30
000602879	SILLA DE EXTERIOR EN ALUMINIO	72.930,30	(72.201,00)	729,30
000602880	SILLA DE EXTERIOR EN ALUMINIO	72.930,30	(49.245,24)	23.685,06
000602881	SILLA DE EXTERIOR EN ALUMINIO	72.930,30	(72.201,00)	729,30
000602882	SILLA DE EXTERIOR EN ALUMINIO	72.930,30	(72.201,00)	729,30
000602883	SILLA DE EXTERIOR EN ALUMINIO	72.930,30	(72.201,00)	729,30
000602884	SILLA DE EXTERIOR EN ALUMINIO	72.930,30	(72.201,00)	729,30
000602885	SILLA DE EXTERIOR EN ALUMINIO	72.930,30	(72.201,00)	729,30
000602886	SILLA DE EXTERIOR EN ALUMINIO	72.930,30	(72.201,00)	729,30
000602887	SILLA DE EXTERIOR EN ALUMINIO	72.930,30	(49.245,24)	23.685,06
000602888	SILLA DE EXTERIOR EN ALUMINIO	72.930,30	(49.245,24)	23.685,06
000602889	SILLA DE EXTERIOR EN ALUMINIO	72.930,30	(49.245,24)	23.685,06
000602890	SILLA DE EXTERIOR EN ALUMINIO	72.930,30	(49.245,24)	23.685,06
000602891	SILLA DE EXTERIOR EN ALUMINIO	72.930,30	(49.245,24)	23.685,06
000602892	SILLA DE EXTERIOR EN ALUMINIO	72.930,30	(49.245,24)	23.685,06
000602893	SILLA DE EXTERIOR EN ALUMINIO	72.930,30	(72.201,00)	729,30
000602894	SILLA DE EXTERIOR EN ALUMINIO	72.930,30	(49.245,24)	23.685,06
000602895	SILLA DE EXTERIOR EN ALUMINIO	72.930,30	(49.245,24)	23.685,06
000602896	SILLA DE EXTERIOR EN ALUMINIO	72.930,30	(72.201,00)	729,30
000602897	SILLA DE EXTERIOR EN ALUMINIO	72.930,30	(72.201,00)	729,30
000602898	SILLA DE EXTERIOR EN ALUMINIO	72.930,30	(72.201,00)	729,30
000602899	SILLA DE EXTERIOR EN ALUMINIO	72.930,30	(72.201,00)	729,30
000602900	SILLA DE EXTERIOR EN ALUMINIO	72.930,30	(72.201,00)	729,30
000602901	SILLA DE EXTERIOR EN ALUMINIO	72.930,30	(72.201,00)	729,30
000602902	SILLA DE EXTERIOR EN ALUMINIO	72.930,30	(49.245,24)	23.685,06

000602903	SILLA DE EXTERIOR EN ALUMINIO	72.930,30	(49.245,24)	23.685,06
000602904	SILLA DE EXTERIOR EN ALUMINIO	72.930,30	(49.245,24)	23.685,06
000602905	SILLA DE EXTERIOR EN ALUMINIO	72.930,30	(49.245,24)	23.685,06
000602906	SILLA DE EXTERIOR EN ALUMINIO	72.930,30	(72.201,00)	729,30
000602907	SILLA DE EXTERIOR EN ALUMINIO	72.930,30	(49.245,24)	23.685,06
000602908	SILLA DE EXTERIOR EN ALUMINIO	72.930,30	(49.245,24)	23.685,06
000602909	SILLA DE EXTERIOR EN ALUMINIO	72.930,30	(49.245,24)	23.685,06
000602910	SILLA DE EXTERIOR EN ALUMINIO	72.930,30	(72.201,00)	729,30
000602911	SILLA DE EXTERIOR EN ALUMINIO	72.930,30	(49.245,24)	23.685,06
000602912	SILLA DE EXTERIOR EN ALUMINIO	72.930,30	(72.201,00)	729,30
000602913	SILLA DE EXTERIOR EN ALUMINIO	72.930,30	(72.201,00)	729,30
000602914	SILLA DE EXTERIOR EN ALUMINIO	72.930,30	(49.245,24)	23.685,06
000602915	SILLA DE EXTERIOR EN ALUMINIO	72.930,30	(72.201,00)	729,30
000602916	SILLA DE EXTERIOR EN ALUMINIO	72.930,30	(72.201,00)	729,30
000602917	SILLA DE EXTERIOR EN ALUMINIO	72.930,30	(49.245,24)	23.685,06
000602918	SILLA DE EXTERIOR EN ALUMINIO	72.930,30	(49.245,24)	23.685,06
000602919	SILLA DE EXTERIOR EN ALUMINIO	72.930,30	(72.201,00)	729,30
000602920	SILLA DE EXTERIOR EN ALUMINIO	72.930,30	(49.245,24)	23.685,06
000602921	SILLA DE EXTERIOR EN ALUMINIO	72.930,30	(72.201,00)	729,30
000602922	SILLA DE EXTERIOR EN ALUMINIO	72.930,30	(72.201,00)	729,30
000602923	SILLA DE EXTERIOR EN ALUMINIO	72.930,30	(72.201,00)	729,30
000602924	SILLA DE EXTERIOR EN ALUMINIO	72.930,30	(72.201,00)	729,30
000602925	SILLA DE EXTERIOR EN ALUMINIO	72.930,30	(72.201,00)	729,30
000602926	SILLA DE EXTERIOR EN ALUMINIO	72.930,30	(72.201,00)	729,30
000602927	SILLA DE EXTERIOR EN ALUMINIO	72.930,30	(72.201,00)	729,30
000602928	SILLA DE EXTERIOR EN ALUMINIO	72.930,30	(49.245,24)	23.685,06
000602929	SILLA DE EXTERIOR EN ALUMINIO	72.930,30	(72.201,00)	729,30
000602930	SILLA DE EXTERIOR EN ALUMINIO	72.930,30	(72.201,00)	729,30
000602931	SILLA DE EXTERIOR EN ALUMINIO	72.930,30	(72.201,00)	729,30
000602932	SILLA DE EXTERIOR EN ALUMINIO	72.930,30	(72.201,00)	729,30
000602933	SILLA DE EXTERIOR EN ALUMINIO	72.930,30	(72.201,00)	729,30
000602934	SILLA DE EXTERIOR EN ALUMINIO	72.930,30	(72.201,00)	729,30
000602935	SILLA DE EXTERIOR EN ALUMINIO	72.930,30	(72.201,00)	729,30
000602936	SILLA DE EXTERIOR EN ALUMINIO	72.930,40	(72.201,10)	729,30
000602938	PARASOL PARA CENTRO DE MESA	475.830,00	(321.167,74)	154.662,26
000604152	CAMILLA PARA EMERGENCIA EN POL	259.898,00	(257.299,02)	2.598,98
000604153	CAMILLA PARA EMERGENCIA EN POL	259.898,00	(257.299,02)	2.598,98
000604155	ESCRITORIO DE TRABAJO	847.194,00	(571.859,44)	275.334,56
000604157	ARCHIVADOR EN MADERA	555.958,00	(550.398,42)	5.559,58
000604159	ESCRITORIO DE TRABAJO	423.379,00	(285.769,74)	137.609,26
000604162	ARCHIVADOR DE ESCRITORIO TRES	1.442.096,00	(973.382,16)	468.713,84
000604163	SILLA CON RODACHINAS	226.656,00	(226.656,00)	0,00
000604165	SILLA FIJA INTERLOCUTORA	717.813,00	(717.813,00)	0,00
000604166	BIBLIOTECA MADERA INFERIOR	321.572,00	(321.572,00)	0,00
000604167	BIBLIOTECA MADERA SUPERIOR	315.009,00	(315.009,00)	0,00
000604171	SILLA FIJA INTERLOCUTORA	243.885,00	(164.596,17)	79.288,83
000604173	SILLA FIJA INTERLOCUTORA	243.885,00	(241.446,15)	2.438,85
000604174	SILLA CON RODACHINAS	566.868,00	(382.642,89)	184.225,11
000604175	SILLA FIJA INTERLOCUTORA	317.830,00	(314.651,70)	3.178,30
000604178	MESA DE JUNTAS PARA 14 PUESTOS	4.210.456,00	(4.168.351,44)	42.104,56
000604181	SILLA CON RODACHINAS	544.883,00	(367.817,58)	177.065,42

000604182	SILLA CON RODACHINAS	701.743,00	(694.725,57)	7.017,43
000604190	SILLA CON RODACHINAS	566.868,00	(382.642,90)	184.225,10
000604191	SILLA FIJA PLASTICA BASE METAL	264.185,00	(261.543,15)	2.641,85
000604192	SILLA FIJA PLASTICA BASE METAL	264.185,00	(261.543,15)	2.641,85
000604193	SILLA FIJA PLASTICA BASE METAL	264.185,00	(261.543,15)	2.641,85
000604194	SILLA FIJA PLASTICA BASE METAL	264.185,00	(178.356,93)	85.828,07
000604195	SILLA FIJA PLASTICA BASE METAL	264.185,00	(261.543,15)	2.641,85
000604196	SILLA FIJA PLASTICA BASE METAL	264.185,00	(261.543,15)	2.641,85
000604197	SILLA FIJA PLASTICA BASE METAL	264.185,00	(261.543,15)	2.641,85
000604198	SILLA FIJA PLASTICA BASE METAL	264.185,00	(261.543,15)	2.641,85
000604200	ARCHIVADOR METALICO TRES GAVET	331.332,00	(331.332,00)	0,00
000604202	ESCRITORIO EN FORMICA CON ARCH	182.358,00	(182.357,28)	0,72
000604203	ESCRITORIO CON CAJONERA	308.581,00	(308.581,00)	0,00
000604205	SILLA CON RODACHINAS	566.868,00	(561.199,32)	5.668,68
000604207	MODULO ESTANTE FIJO	216.002,00	(216.002,00)	0,00
000604208	MODULO ESTANTE FIJO	216.002,00	(216.002,00)	0,00
000604209	MODULO ESTANTE FIJO	216.002,00	(216.002,00)	0,00
000604210	MODULO ESTANTE FIJO	216.002,00	(216.002,00)	0,00
000604211	MODULO ESTANTE FIJO	216.002,00	(216.002,00)	0,00
000604212	MODULO ESTANTE FIJO	216.002,00	(216.002,00)	0,00
000604213	MODULO ESTANTE FIJO	216.002,00	(216.002,00)	0,00
000604214	MODULO ESTANTE FIJO	216.002,00	(216.002,00)	0,00
000604215	MODULO ESTANTE FIJO	216.002,00	(216.002,00)	0,00
000604216	MODULO ESTANTE FIJO	216.002,00	(216.002,00)	0,00
000604217	MODULO ESTANTE FIJO	187.772,00	(187.772,00)	0,00
000604218	MODULO ESTANTE FIJO	187.772,00	(187.772,00)	0,00
000604220	SILLA CON RODACHINAS	717.813,00	(484.539,57)	233.273,43
000604221	ESTANTERIA METALICA	797.770,00	(797.770,00)	0,00
000604222	SILLA CON RODACHINAS	514.370,00	(509.226,30)	5.143,70
000604227	SILLA CON RODACHINAS	312.298,00	(312.298,00)	0,00
000604228	ARCHIVADOR EN MADERA	96.749,00	(65.288,63)	31.460,37
000604229	ESCRITORIO DE TRABAJO	74.513,00	(73.767,87)	745,13
000604230	SILLA CON RODACHINAS ESPALDAR	472.047,00	(467.326,53)	4.720,47
000604231	SILLA CON RODACHINAS	717.813,00	(710.634,87)	7.178,13
000604232	ARCHIVADOR EN MADERA	39.609,00	(26.730,87)	12.878,13
000604234	SILLA FIJA INTERLOCUTORA	19.750,00	(19.552,50)	197,50
000604237	SILLA CON RODACHINAS	366.712,00	(366.712,00)	0,00
000604238	MESA CIRCULAR EN MADERA	286.545,00	(193.426,67)	93.118,33
000604240	SILLA CON RODACHINAS	179.774,00	(177.976,26)	1.797,74
000604241	MESA RECTANGULAR EN MADERA	57.534,00	(56.958,66)	575,34
000604242	MESA RECTANGULAR EN MADERA	50.158,00	(49.656,42)	501,58
000604243	MESA RECTANGULAR EN MADERA	57.534,00	(38.803,94)	18.730,06
000604244	MESA RECTANGULAR EN MADERA	50.158,00	(49.656,42)	501,58
000604245	SILLA FIJA INTERLOCUTORA	11.339,00	(11.225,61)	113,39
000604246	SILLA FIJA INTERLOCUTORA	11.339,00	(11.225,61)	113,39
000604247	SILLA FIJA INTERLOCUTORA	11.339,00	(11.225,61)	113,39
000604248	SILLA FIJA INTERLOCUTORA	11.339,00	(11.225,61)	113,39
000604249	SILLA FIJA INTERLOCUTORA	11.339,00	(11.225,61)	113,39
000604250	SILLA FIJA INTERLOCUTORA	11.339,00	(11.225,61)	113,39
000604251	SILLA FIJA INTERLOCUTORA	11.339,00	(11.225,61)	113,39
000604252	SILLA FIJA INTERLOCUTORA	11.339,00	(11.225,61)	113,39

000604253	SILLA FIJA INTERLOCUTORA	11.339,00	(11.225,61)	113,39
000604254	SILLA FIJA INTERLOCUTORA	11.339,00	(11.225,61)	113,39
000604255	SILLA FIJA INTERLOCUTORA	11.339,00	(11.225,61)	113,39
000604256	SILLA FIJA INTERLOCUTORA	11.339,00	(11.225,61)	113,39
000604257	SILLA FIJA INTERLOCUTORA	150.676,00	(149.169,24)	1.506,76
000604258	SILLA FIJA INTERLOCUTORA	58.869,00	(58.280,31)	588,69
000604259	SILLA CON RODACHINAS	544.883,00	(539.434,17)	5.448,83
000604260	BIBLIOTECA SUPERIOR MADERA	338.148,00	(338.148,00)	0,00
000604261	BIBLIOTECA INFERIOR MADERA	345.192,00	(345.192,00)	0,00
000604262	ARCHIVO LATERAL METALICO 2 GAV	406.762,00	(402.694,38)	4.067,62
000604266	SILLA CON RODACHINAS	514.370,00	(514.370,00)	0,00
000604267	SUPERFICIE MODULAR CAFE	275.293,00	(275.293,00)	0,00
000604270	ESCRITORIO DE TRABAJO	334.264,00	(334.264,00)	0,00
000604271	SILLA CON RODACHINAS	637.952,00	(430.598,96)	207.353,04
000604272	ESCRITORIO DE TRABAJO	1.296.124,00	(1.296.124,00)	0,00
000604273	SILLA FIJA INTERLOCUTORA	58.869,00	(58.869,00)	0,00
000604274	SILLA CON RODACHINAS	366.712,00	(363.044,88)	3.667,12
000604277	SILLA CON RODACHINAS	366.712,00	(363.044,88)	3.667,12
000604278	SILLA FIJA INTERLOCUTORA MADER	58.869,00	(58.869,00)	0,00
000604279	SILLA CON RODACHINAS	366.712,00	(366.712,00)	0,00
000604280	SILLA CON RODACHINAS	717.813,00	(717.813,00)	0,00
000604282	ARCHIVADOR EN MADERA	119.838,00	(80.915,14)	38.922,86
000604284	SILLA FIJA INTERLOCUTORA	300.094,00	(300.094,00)	0,00
000604287	SILLA FIJA INTERLOCUTORA	57.058,00	(56.487,42)	570,58
000604288	SILLA FIJA INTERLOCUTORA	34.939,00	(34.589,61)	349,39
000604290	MESA DE PIN PONG	1.415.925,00	(1.401.765,75)	14.159,25
000604293	ESCRITORIO DE TRABAJO	75.554,00	(51.025,81)	24.528,19
000604294	MESA REDONDA EN MADERA	62.803,00	(42.366,95)	20.436,05
000604299	SILLA FIJA INTERLOCUTORA	254.006,00	(251.465,94)	2.540,06
000604300	SILLA FIJA INTERLOCUTORA	89.037,00	(88.146,63)	890,37
000604301	PERCHERO DE PISO	308.029,00	(207.926,00)	100.103,00
000604302	BIBLIOTECA MADERA SUPERIOR	338.148,00	(338.148,00)	0,00
000604303	BIBLIOTECA MADERA INFERIOR	345.192,00	(345.192,00)	0,00
000604304	BIBLIOTECA MADERA SUPERIOR	281.390,00	(281.390,00)	0,00
000604306	SILLA CON RODACHINAS	514.370,00	(347.170,61)	167.199,39
000604307	ARCHIVADOR METALICO TRES GAVET	459.388,00	(454.794,12)	4.593,88
000604308	ESCRITORIO DE TRABAJO	345.547,00	(342.091,53)	3.455,47
000604309	SILLA CON RODACHINAS	279.239,00	(276.446,61)	2.792,39
000604311	ARCHIVADOR METALICO TRES GAVET	431.934,00	(427.614,66)	4.319,34
000604312	MESA REDONDA EN MADERA	195.416,00	(195.416,00)	0,00
000604315	SILLA FIJA INTERLOCUTORA	101.701,00	(100.683,99)	1.017,01
000604324	SUPERFICIE MODULAR CAFE	2.273.302,00	(2.273.302,00)	0,00
000604325	ESCRITORIO DE TRABAJO	726.920,00	(490.694,36)	236.225,64
000604326	SILLA FIJA INTERLOCUTORA	89.037,00	(60.101,77)	28.935,23
000604328	SILLA CON RODACHINAS	374.897,00	(374.896,97)	0,03
000604330	SUPERFICIE MODULAR CAFE	68.915,00	(68.225,85)	689,15
000604332	SILLA CON RODACHINAS	2.804.669,00	(1.893.134,63)	911.534,37
000604333	SILLA CON RODACHINAS	427.373,00	(427.373,00)	0,00
000604334	SUPERFICIE MODULAR RECTANGULAR	431.973,00	(431.973,00)	0,00
000604338	SILLA CON RODACHINAS	374.897,00	(374.897,00)	0,00
000604339	SILLA FIJA INTERLOCUTORA	257.068,00	(173.504,53)	83.563,47

000604340	ESCRITORIO DE TRABAJO	397.015,00	(267.953,04)	129.061,96
000604341	SILLA FIJA INTERLOCUTORA	382.306,00	(382.306,00)	0,00
000604345	SUPERFICIE MODULAR BLANCA	379.767,00	(375.969,33)	3.797,67
000604346	SILLA CON RODACHINAS	109.842,00	(108.743,58)	1.098,42
000604347	SILLA INTERLOCUTORA TAPIZADA E	60.841,00	(60.232,59)	608,41
000604349	SUPERFICIE MODULAR BLANCA	2.273.302,00	(1.534.465,97)	738.836,03
000604352	SILLA CON RODACHINAS	325.152,00	(321.900,48)	3.251,52
000604356	ARCHIVADOR EN MADERA	325.295,00	(325.295,00)	0,00
000604358	SILLA FIJA INTERLOCUTORA	133.818,00	(132.479,82)	1.338,18
000604359	ARCHIVADOR EN MADERA	596.829,00	(590.860,71)	5.968,29
000604360	ESCRITORIO TIPO EJECUTIVO EN G	124.584,00	(123.338,16)	1.245,84
000604361	MESA REDONDA EN MADERA	32.953,00	(32.623,47)	329,53
000604362	SILLA FIJA INTERLOCUTORA	637.952,00	(631.572,48)	6.379,52
000604363	SILLA FIJA INTERLOCUTORA	274.811,00	(272.062,89)	2.748,11
000604364	SILLA FIJA INTERLOCUTORA	35.493,00	(35.138,07)	354,93
000604365	SILLA FIJA INTERLOCUTORA	208.914,00	(206.824,86)	2.089,14
000604366	SILLA FIJA INTERLOCUTORA	240.380,00	(237.976,20)	2.403,80
000604367	SILLA FIJA INTERLOCUTORA	254.006,00	(251.465,94)	2.540,06
000604369	SILLA CON RODACHINAS	717.813,00	(717.813,00)	0,00
000604375	SUPERFICIE MODULAR CAFE	297.443,00	(294.468,57)	2.974,43
000604379	ARCHIVADOR METALICO TRES GAVET	39.609,00	(26.730,87)	12.878,13
000604386	ESCRITORIO EN MADERA TIPO EJEC	75.342,00	(50.866,34)	24.475,66
000604388	ARCHIVADOR EN MADERA GRIS	66.887,00	(66.218,13)	668,87
000604391	SILLA CON RODACHINAS	980.592,00	(970.786,08)	9.805,92
000604392	SUPERFICIE MODULAR RECTANGULAR	431.973,00	(431.973,00)	0,00
000604394	ARCHIVADOR METALICO TRES GAVET	290.083,00	(290.083,00)	0,00
000604396	SILLA FIJA INTERLOCUTORA	89.037,00	(89.037,00)	0,00
000604397	SILLA CON RODACHINAS	254.006,00	(254.006,00)	0,00
000604398	ARCHIVADOR METALICO TRES GAVET	291.046,00	(291.046,00)	0,00
000604399	PERCHERO DE PISO	243.898,00	(243.898,00)	0,00
000604400	REPISAS DE 2 20 X 0 30 MADECOR	177.365,00	(119.718,43)	57.646,57
000604401	SUPERFICIE MODULAR AMARILLA	208.410,00	(208.410,00)	0,00
000604402	ARCHIVADOR METALICO TRES GAVET	236.474,00	(236.474,00)	0,00
000604406	SILLA FIJA PLASTICA	89.037,00	(88.146,63)	890,37
000604407	SILLA CON RODACHINAS	994.420,00	(984.475,80)	9.944,20
000604524	ESTANTERIA METALICA	631.146,00	(631.146,00)	0,00
000604525	ESTANTERIA METALICA	902.466,00	(902.466,00)	0,00
000604526	ESTANTERIA METALICA	855.602,00	(855.602,00)	0,00
000604529	ESTANTERIA METALICA	190.868,00	(190.868,00)	0,00
000604530	ESTANTERIA METALICA	1.008.380,00	(1.008.380,00)	0,00
000604533	ESTANTERIA METALICA	574.626,00	(574.626,00)	0,00
000604600	SILLA FIJA INTERLOCUTORA	89.037,00	(89.037,00)	0,00
000604601	SILLA FIJA INTERLOCUTORA	142.045,00	(142.045,00)	0,00
000604603	SILLA FIJA INTERLOCUTORA	243.885,00	(243.885,00)	0,00
000604604	SILLA FIJA INTERLOCUTORA	254.006,00	(171.473,91)	82.532,09
000604606	SILLA FIJA INTERLOCUTORA	314.845,00	(212.540,80)	102.304,20
000604607	SILLA FIJA INTERLOCUTORA	109.842,00	(108.743,58)	1.098,42
000604608	SILLA FIJA INTERLOCUTORA	274.811,00	(185.490,98)	89.320,02
000604613	SILLA FIJA INTERLOCUTORA	243.885,00	(164.596,17)	79.288,83
000604614	SILLA FIJA INTERLOCUTORA	89.037,00	(60.101,78)	28.935,22
000604615	SILLA FIJA INTERLOCUTORA	243.885,00	(164.596,17)	79.288,83

000604616	SILLA FIJA INTERLOCUTORA	136.577,00	(92.179,53)	44.397,47
000604617	SILLA FIJA INTERLOCUTORA	300.094,00	(202.578,58)	97.515,42
000604618	SILLA FIJA INTERLOCUTORA	152.861,00	(103.192,23)	49.668,77
000604619	SILLA FIJA INTERLOCUTORA	85.983,00	(58.071,82)	27.911,18
000604620	SILLA FIJA INTERLOCUTORA	85.983,00	(58.071,82)	27.911,18
000604621	SILLA FIJA INTERLOCUTORA	133.818,00	(90.316,64)	43.501,36
000604622	SILLA FIJA INTERLOCUTORA	58.869,00	(39.766,37)	19.102,63
000604623	SILLA FIJA INTERLOCUTORA	85.983,00	(58.071,83)	27.911,17
000604625	SILLA FIJA INTERLOCUTORA	85.983,00	(58.071,82)	27.911,18
000604627	SUPERFICIE MODULAR CAFE	2.273.302,00	(2.250.568,98)	22.733,02
000604629	BASE PARA SUPERFICIE	1.684.937,00	(1.137.322,53)	547.614,47
000604632	SILLA FIJA INTERLOCUTORA	300.094,00	(297.093,06)	3.000,94
000604635	SILLA FIJA INTERLOCUTORA	85.983,00	(85.983,00)	0,00
000604638	ARCHIVADOR METALICO TRES GAVET	2.273.302,00	(2.273.302,00)	0,00
000604640	SILLA CON RODACHINAS	227.644,00	(225.367,56)	2.276,44
000604641	ARCHIVADOR EN MADERA GRIS	555.958,00	(550.398,42)	5.559,58
000604642	SILLA CON RODACHINAS	361.575,00	(357.959,25)	3.615,75
000604644	SILLA CON RODACHINAS	69.320,00	(68.626,80)	693,20
000604647	SILLA CON RODACHINAS	69.320,00	(69.320,00)	0,00
000604650	SILLA CON RODACHINAS	66.555,00	(44.950,92)	21.604,08
000604651	SUPERFICIE MODULAR BEIGE	1.519.968,00	(1.504.768,32)	15.199,68
000604653	SILLA FIJA INTERLOCUTORA MADER	243.885,00	(243.885,00)	0,00
000604655	ARCHIVADOR METALICO TRES GAVET	167.132,00	(167.132,00)	0,00
000604656	SILLA CON RODACHINAS	717.813,00	(710.634,87)	7.178,13
000604657	ESCRITORIO DE TRABAJO	236.474,00	(159.646,81)	76.827,19
000604658	SILLA CON RODACHINAS	717.813,00	(710.634,87)	7.178,13
000604660	ARCHIVADOR EN MADERA	879.630,00	(879.630,00)	0,00
000604661	ARCHIVADOR METALICO TRES GAVET	417.511,00	(413.335,89)	4.175,11
000604662	SILLA CON RODACHINAS	260.005,00	(175.523,80)	84.481,20
000604663	SUPERFICIE MODULAR CAFE	1.519.968,00	(1.504.768,32)	15.199,68
000604664	SILLA CON RODACHINAS	260.005,00	(175.523,81)	84.481,19
000604665	ARCHIVADOR METALICO TRES GAVET	167.132,00	(112.830,46)	54.301,54
000604666	SILLA FIJA INTERLOCUTORA	89.037,00	(89.037,00)	0,00
000604670	SILLA CON RODACHINAS	489.693,00	(489.693,00)	0,00
000604672	SILLA FIJA INTERLOCUTORA	89.037,00	(60.101,77)	28.935,23
000604674	SILLA FIJA INTERLOCUTORA	89.037,00	(60.101,77)	28.935,23
000604675	SILLA FIJA INTERLOCUTORA	210.875,00	(210.875,00)	0,00
000604676	ARCHIVADOR METALICO TRES GAVET	707.755,00	(707.755,00)	0,00
000604677	SILLA FIJA INTERLOCUTORA	383.527,00	(379.691,73)	3.835,27
000604678	SILLA CON RODACHINAS	260.005,00	(175.523,80)	84.481,20
000604680	ARCHIVADOR METALICO TRES GAVET	167.132,00	(165.460,68)	1.671,32
000604681	ARCHIVADOR METALICO NEGRO	39.609,00	(39.212,91)	396,09
000604682	SUPERFICIE MODULAR BLANCA	879.630,00	(593.732,73)	285.897,27
000604688	ESCRITORIO DE TRABAJO	434.287,00	(434.287,00)	0,00
000604691	SILLA CON RODACHINAS	260.005,00	(260.004,99)	0,01
000604693	SILLA CON RODACHINAS	260.005,00	(257.404,95)	2.600,05
000604698	BIBLIOTECA MADERA DE PISO	381.826,00	(381.826,00)	0,00
000604700	SILLA CON RODACHINAS	260.005,00	(260.004,99)	0,01
000604702	ARCHIVADOR DE ESCRITORIO EN MA	75.944,00	(75.184,56)	759,44
000604703	ESCRITORIO EN FORMICA CON ARCH	328.803,00	(221.940,31)	106.862,69
000604706	MESA REDONDA EN MADERA	215.408,00	(215.408,00)	0,00

000604737	MESA CIRCULAR EN MADERA	270.626,00	(270.626,00)	0,00
000604759	SILLA CON RODACHINAS	243.885,00	(241.446,15)	2.438,85
000604760	SILLA FIJA INTERLOCUTORA	150.676,00	(101.731,93)	48.944,07
000604761	SILLA FIJA INTERLOCUTORA	243.885,00	(241.446,15)	2.438,85
000604762	SILLA FIJA INTERLOCUTORA	416.879,00	(281.393,88)	135.485,12
000604763	SILLA FIJA INTERLOCUTORA	251.910,00	(170.021,74)	81.888,26
000604764	SILLA FIJA INTERLOCUTORA	254.006,00	(171.473,91)	82.532,09
000604765	SILLA FIJA INTERLOCUTORA	29.656,00	(20.008,43)	9.647,57
000604766	SILLA FIJA INTERLOCUTORA	254.006,00	(171.473,91)	82.532,09
000604767	ESCRITORIO EN MADERA TIPO EJEC	479.040,00	(474.249,60)	4.790,40
000604772	SILLA CON RODACHINAS	197.009,00	(132.999,13)	64.009,87
000604773	MESA AUXILIAR EN MADERA	286.545,00	(193.426,67)	93.118,33
000604774	MESA AUXILIAR EN MADERA	286.545,00	(283.679,55)	2.865,45
000604775	REPISAS DE 2 20 X 0 30 MADECOR	295.666,00	(199.582,68)	96.083,32
000604776	REPISAS DE 2 20 X 0 30 MADECOR	528.785,00	(356.961,93)	171.823,07
000604777	ESCRITORIO DE TRABAJO	805.568,00	(543.753,75)	261.814,25
000604778	SILLA CON RODACHINAS	260.005,00	(257.404,95)	2.600,05
000604781	ESCRITORIO EN FORMICA CON ARCH	708.191,00	(478.057,48)	230.133,52
000604783	ESCRITORIO DE TRABAJO	847.194,00	(838.722,06)	8.471,94
000604784	ESCRITORIO DE TRABAJO	236.426,00	(234.061,74)	2.364,26
000604785	ESCRITORIO DE TRABAJO	236.426,00	(234.061,74)	2.364,26
000604786	ESCRITORIO DE TRABAJO	236.426,00	(159.572,41)	76.853,59
000604787	ESCRITORIO DE TRABAJO	236.426,00	(159.572,41)	76.853,59
000604788	SILLA FIJA INTERLOCUTORA	197.009,00	(197.009,00)	0,00
000604789	SILLA FIJA INTERLOCUTORA	197.009,00	(197.009,00)	0,00
000604790	SILLA FIJA INTERLOCUTORA	197.009,00	(197.009,00)	0,00
000604791	SILLA FIJA INTERLOCUTORA	197.009,00	(197.009,00)	0,00
000604793	SILLA FIJA PLASTICA	514.382,00	(514.382,00)	0,00
000604794	SILLA FIJA INTERLOCUTORA	514.382,00	(514.382,00)	0,00
000604795	SILLA FIJA INTERLOCUTORA	821.022,00	(821.022,00)	0,00
000604797	SILLA FIJA INTERLOCUTORA	902.466,00	(902.466,00)	0,00
000604798	SILLA FIJA INTERLOCUTORA	902.466,00	(902.466,00)	0,00
000604799	SILLA CON RODACHINAS	382.025,00	(382.025,00)	0,00
000604800	SILLA FIJA INTERLOCUTORA	288.296,00	(288.296,00)	0,00
000604802	SOFA EN CUERO NEGRO	1.403.662,00	(1.389.625,38)	14.036,62
000604803	SOFA EN CUERO NEGRO	1.403.662,00	(1.389.625,38)	14.036,62
000604804	SILLA FIJA INTERLOCUTORA	902.466,00	(609.196,04)	293.269,96
000604805	SILLA FIJA INTERLOCUTORA	308.029,00	(207.926,00)	100.103,00
000604806	SILLA FIJA INTERLOCUTORA	308.029,00	(207.926,00)	100.103,00
000604807	SILLA FIJA INTERLOCUTORA	308.029,00	(207.926,00)	100.103,00
000604808	SILLA FIJA INTERLOCUTORA	308.029,00	(304.948,71)	3.080,29
000604809	SILLA FIJA INTERLOCUTORA	308.029,00	(207.926,00)	100.103,00
000604811	SILLA FIJA INTERLOCUTORA	308.029,00	(207.926,00)	100.103,00
000604812	SILLA FIJA INTERLOCUTORA	382.025,00	(257.898,93)	124.126,07
000604813	SILLA FIJA INTERLOCUTORA	197.009,00	(132.999,13)	64.009,87
000604814	SILLA FIJA INTERLOCUTORA	197.009,00	(132.999,13)	64.009,87
000604816	ARCHIVADOR EN MADERA	55.173,00	(54.621,27)	551,73
000604817	ESCRITORIO EJECUTIVO	119.470,00	(118.275,30)	1.194,70
000604818	MESA REDONDA EN MADERA	152.559,00	(151.033,41)	1.525,59
000604819	SILLA CON RODACHINAS	260.005,00	(257.404,95)	2.600,05
000604820	SILLA CON RODACHINAS	462.722,00	(458.094,78)	4.627,22

000604822	SILLA FIJA INTERLOCUTORA	260.005,00	(257.404,95)	2.600,05
000604824	CUADRO EN ACUARELA I TRIANA -	50.694,00	(34.186,94)	16.507,06
000604825	SILLA CON RODACHINAS	683.190,00	(676.358,10)	6.831,90
000604826	SILLA GERENCIAL CON RODACHINAS	717.813,00	(717.813,00)	0,00
000604827	ESCRITORIO DE TRABAJO	236.426,00	(234.061,74)	2.364,26
000604829	SUPERFICIE MODULAR BLANCA	65.296,00	(64.643,04)	652,96
000604830	SILLA CON RODACHINAS	260.005,00	(257.404,95)	2.600,05
000604834	SILLA CON RODACHINAS	717.813,00	(717.812,97)	0,03
000604837	SILLA CON RODACHINAS	176.537,00	(176.536,99)	0,01
000604838	SILLA CON RODACHINAS	285.896,00	(192.947,15)	92.948,85
000604841	ARCHIVADOR METALICO TRES GAVET	431.934,00	(291.523,94)	140.410,06
000604845	SUPERFICIE MODULAR RECTANGULAR	879.630,00	(879.630,00)	0,00
000604846	SILLA FIJA INTERLOCUTORA	197.009,00	(132.999,13)	64.009,87
000604848	MESA DE CENTRO EN MADERA	286.545,00	(283.679,55)	2.865,45
000604849	POLTRONA EN CUERO COLOR NEGRO	276.704,00	(273.936,96)	2.767,04
000604850	POLTRONA EN CUERO COLOR NEGRO	276.704,00	(273.936,96)	2.767,04
000604851	SOFA EN CUERO COLOR NEGRO	609.868,00	(411.644,53)	198.223,47
000604853	SILLA FIJA INTERLOCUTORA	227.348,00	(225.074,52)	2.273,48
000604854	SILLA RIMAX CON BRAZOS BLANCAS	51.607,00	(34.830,64)	16.776,36
000604855	SILLA RIMAX CON BRAZOS BLANCAS	51.607,00	(9.460,60)	42.146,40
000604856	SILLA RIMAX CON BRAZOS BLANCAS	51.607,00	(9.460,60)	42.146,40
000604857	SILLA RIMAX CON BRAZOS BLANCAS	51.607,00	(9.460,60)	42.146,40
000604858	SILLA CON RODACHINAS	435.463,00	(431.108,37)	4.354,63
000604859	SILLA PLEGABLE RIMAX	58.835,00	(10.782,90)	48.052,10
000604860	SILLA PLEGABLE RIMAX	2.225.904,00	(408.080,00)	1.817.824,00
000604861	SILLA DE RODACHINES ESPALDAR E	435.463,00	(435.463,00)	0,00
000604862	SILLA FIJA INTERLOCUTORA	205.535,00	(205.535,00)	0,00
000604863	ARCHIVADOR EN MADERA	75.944,00	(75.944,00)	0,00
000604864	VITRINA DE MADERA DE TRES CUER	358.556,00	(358.556,00)	0,00
000604867	SILLA FIJA INTERLOCUTORA	205.535,00	(205.535,00)	0,00
000604869	SUPERFICIE MODULAR CAFE	2.225.904,00	(2.203.644,96)	22.259,04
000604870	SILLA FIJA INTERLOCUTORA	227.348,00	(225.074,52)	2.273,48
000604872	ESCRITORIO DE TRABAJO	1.520.863,00	(1.505.654,37)	15.208,63
000604873	SILLA FIJA INTERLOCUTORA	227.348,00	(227.348,00)	0,00
000604874	SILLA CON RODACHINAS	693.639,00	(468.183,62)	225.455,38
000604881	SILLA FIJA INTERLOCUTORA	205.535,00	(138.750,68)	66.784,32
000604882	SILLA FIJA INTERLOCUTORA	197.009,00	(132.999,13)	64.009,87
000604883	SILLA FIJA INTERLOCUTORA	266.097,00	(179.582,27)	86.514,73
000604884	SILLA CON RODACHINAS	435.463,00	(431.108,37)	4.354,63
000604887	ARCHIVADOR EN MADERA	584.772,00	(578.924,28)	5.847,72
000604890	PLANOTECA VERTICAL	729.861,00	(492.643,57)	237.217,43
000604891	PLANOTECA VERTICAL	729.861,00	(492.643,97)	237.217,03
000604892	PLANOTECA VERTICAL	729.861,00	(492.643,97)	237.217,03
000604893	PLANOTECA VERTICAL	729.861,00	(492.643,97)	237.217,03
000604895	PLANOTECA VERTICAL	935.492,00	(631.473,46)	304.018,54
000604897	PLANOTECA VERTICAL	1.159.637,00	(782.780,03)	376.856,97
000604899	ARCHIVADOR EN MADERA GRIS	1.159.637,00	(782.780,03)	376.856,97
000604901	MUEBLE EN MADERA	218.556,00	(147.504,29)	71.051,71
000604902	SUPERFICIE MODULAR BLANCA	2.225.904,00	(1.502.471,18)	723.432,82
000604904	SILLA CON RODACHINAS	435.463,00	(435.463,00)	0,00
000604908	SILLA FIJA INTERLOCUTORA	227.348,00	(227.348,00)	0,00



000604909	ARCHIVADOR METALICO TRES GAVET	167.132,00	(112.830,46)	54.301,54
000604910	SILLA CON RODACHINAS	435.463,00	(435.463,00)	0,00
000604913	SILLA CON RODACHINAS	623.721,00	(617.483,79)	6.237,21
000604915	GABINETE (RACK) DE PISO SFT 19	1.646.228,00	(1.111.234,27)	534.993,73
000604920	ESTANTERIA METALICA	187.772,00	(187.772,00)	0,00
000604922	ESTANTERIA METALICA	23.408,00	(15.795,77)	7.612,23
000604923	SUPERFICIE MODULAR CAFE	2.225.904,00	(1.502.471,19)	723.432,81
000604924	SILLA CON RODACHINAS	435.463,00	(293.947,45)	141.515,55
000604925	MODULO PARA COMPUTADOR DE ATE	129.094,00	(129.094,00)	0,00
000604926	ARCHIVADOR METALICO DE ESCRITO	2.225.904,00	(2.203.644,96)	22.259,04
000604928	SILLA CON RODACHINAS	435.463,00	(431.108,37)	4.354,63
000604929	SUPERFICIE MODULAR BEIGE	2.225.904,00	(2.225.904,00)	0,00
000604930	SILLA FIJA INTERLOCUTORA	205.535,00	(203.479,65)	2.055,35
000604933	SILLA CON RODACHINAS	435.463,00	(293.947,45)	141.515,55
000604934	SILLA FIJA INTERLOCUTORA	374.625,00	(370.878,75)	3.746,25
000604935	SUPERFICIE MODULAR CAFE	2.225.904,00	(1.502.471,19)	723.432,81
000604943	SUPERFICIE MODULAR GRIS	2.225.904,00	(1.502.471,19)	723.432,81
000604946	SUPERFICIE MODULAR CAFE	2.225.904,00	(1.502.471,19)	723.432,81
000604947	SUPERFICIE MODULAR BEIGE	1.924.084,00	(1.904.843,16)	19.240,84
000604951	SUPERFICIE MODULAR CAFE	2.225.904,00	(2.203.644,96)	22.259,04
000604955	SUPERFICIE MODULAR CON ENTREPA	2.225.904,00	(2.203.644,96)	22.259,04
000604959	SUPERFICIE MODULAR CAFE	2.225.904,00	(2.203.644,96)	22.259,04
000604962	SUPERFICIE MODULAR CAFE	2.225.904,00	(2.203.644,96)	22.259,04
000604963	SILLA CON RODACHINAS	677.040,00	(670.269,60)	6.770,40
000604969	SILLA CON RODACHINAS	514.382,00	(347.241,71)	167.140,29
000604975	SILLA CON RODACHINAS	677.040,00	(670.269,60)	6.770,40
000604976	SILLA CON RODACHINAS	695.113,00	(688.161,87)	6.951,13
000604977	SILLA CON RODACHINAS	677.040,00	(457.001,99)	220.038,01
000604979	SILLA CON RODACHINAS	623.121,00	(616.889,79)	6.231,21
000604983	SILLA CON RODACHINAS	821.022,00	(812.811,78)	8.210,22
000604986	SILLA FIJA INTERLOCUTORA	514.382,00	(347.241,71)	167.140,29
000604987	SILLA FIJA INTERLOCUTORA	821.022,00	(812.811,78)	8.210,22
000604989	SILLA CON RODACHINAS	677.040,00	(457.001,99)	220.038,01
000604990	SILLA CON RODACHINAS	514.382,00	(347.241,70)	167.140,30
000604991	SILLA CON RODACHINAS	514.382,00	(347.241,70)	167.140,30
000604994	SILLA FIJA INTERLOCUTORA	85.983,00	(85.123,17)	859,83
000604997	SILLA FIJA INTERLOCUTORA	213.242,00	(143.937,21)	69.304,79
000604998	SILLA FIJA INTERLOCUTORA	58.869,00	(39.766,37)	19.102,63
000604999	SILLA PLASTICA TIPO RIMAX	1.924.084,00	(1.904.843,16)	19.240,84
000605000	SILLA FIJA INTERLOCUTORA	44.852,00	(30.291,46)	14.560,54
000605001	SILLA FIJA INTERLOCUTORA	91.836,00	(61.968,29)	29.867,71
000605003	SILLA FIJA INTERLOCUTORA	2.225.904,00	(2.203.644,96)	22.259,04
000605004	SILLA FIJA INTERLOCUTORA	411.968,00	(407.848,32)	4.119,68
000605009	SILLA FIJA INTERLOCUTORA	2.225.904,00	(2.203.644,96)	22.259,04
000605010	SILLA FIJA INTERLOCUTORA	2.153.009,00	(2.131.478,91)	21.530,09
000605012	SILLA FIJA INTERLOCUTORA	2.225.904,00	(2.203.644,96)	22.259,04
000605015	SILLA FIJA INTERLOCUTORA	102.786,00	(69.412,04)	33.373,96
000605016	SILLA FIJA INTERLOCUTORA	245.506,00	(243.050,94)	2.455,06
000605018	SILLA FIJA INTERLOCUTORA	245.506,00	(165.724,68)	79.781,32
000605024	SUPERFICIE MODULAR CON ENTREPA	2.225.904,00	(2.225.904,00)	0,00
000605025	SILLA CON RODACHINAS	677.040,00	(677.040,00)	0,00

000605026	ARCHIVADOR EN MADERA TRES GAVE	236.648,00	(236.648,00)	0,00
000605028	ARCHIVADOR METALICO TRES GAVET	2.273.302,00	(2.273.302,00)	0,00
000605029	SILLA FIJA INTERLOCUTORA	184.704,00	(184.704,00)	0,00
000605030	ESCRITORIO DE TRABAJO	76.362,00	(51.519,84)	24.842,16
000605031	SILLA FIJA INTERLOCUTORA	184.704,00	(184.704,00)	0,00
000605032	SILLA CON RODACHINAS	184.704,00	(184.704,00)	0,00
000605033	SUPERFICIE MODULAR RECTANGULAR	168.366,00	(168.366,00)	0,00
000605034	SUPERFICIE MODULAR RECTANGULAR	407.746,00	(403.668,54)	4.077,46
000605036	SUPERFICIE MODULAR RECTANGULAR	325.295,00	(325.295,00)	0,00
000605039	SILLA CON RODACHINAS	623.121,00	(616.889,79)	6.231,21
000605041	SILLA FIJA INTERLOCUTORA	89.037,00	(89.037,00)	0,00
000605042	SILLA FIJA INTERLOCUTORA	243.885,00	(243.885,00)	0,00
000605043	ARCHIVADOR METALICO DOS GAVETA	2.273.302,00	(2.273.302,00)	0,00
000605045	SILLA CON RODACHINAS	821.022,00	(554.200,34)	266.821,66
000605048	SUPERFICIE MODULAR AMARILLA	473.287,00	(473.287,00)	0,00
000605049	SILLA FIJA INTERLOCUTORA	360.508,00	(360.508,00)	0,00
000605052	ARCHIVADOR RODANTE METALICO	358.840,00	(242.193,63)	116.646,37
000605056	SILLA CON RODACHINAS	514.382,00	(509.238,18)	5.143,82
000605058	MESA RECTANGULAR EN FORMICA	1.399.945,00	(1.385.945,55)	13.999,45
000605063	ARCHIVADOR EN MADERA	156.669,00	(156.669,00)	0,00
000605064	SILLA FIJA INTERLOCUTORA	243.885,00	(243.885,00)	0,00
000605065	ARCHIVADOR RODANTE METALICO	38.943.348,00	(26.286.766,89)	12.656.581,11
000605076	SISTEMA RODANTE LONGITUDINAL	2.153.009,00	(1.453.299,13)	699.709,87
000605079	ARCHIVADOR METALICO TRES GAVET	431.934,00	(291.523,94)	140.410,06
000605080	SILLA CON RODACHINAS	980.592,00	(970.786,08)	9.805,92
000605081	SILLA CON RODACHINAS	243.885,00	(243.885,00)	0,00
000605084	SILLA CON RODACHINAS	472.047,00	(472.047,00)	0,00
000605085	ARCHIVADOR METALICO	3.080.446,00	(3.049.641,54)	30.804,46
000605088	SILLA CON RODACHINAS	102.786,00	(69.412,04)	33.373,96
000605093	SUPERFICIE MODULAR AMARILLA	347.134,00	(343.662,66)	3.471,34
000605094	MESA AUXILIAR EN MADERA	274.671,00	(271.924,29)	2.746,71
000605096	SUPERFICIE MODULAR CAFE	661.979,00	(661.979,00)	0,00
000605100	ARCHIVADOR RODANTE METALICO	346.492,00	(346.492,00)	0,00
000605105	SILLA CON RODACHINAS	374.897,00	(374.897,00)	0,00
000605108	SUPERFICIE MODULAR BEIGE	325.295,00	(325.295,00)	0,00
000605111	ARCHIVADOR EN MADERA	518.321,00	(513.137,79)	5.183,21
000605113	SILLA CON RODACHINAS	280.011,00	(277.210,89)	2.800,11
000605116	PERCHERO DE PISO	30.598,00	(30.598,00)	0,00
000605118	ARCHIVADOR METALICO TRES GAVET	431.934,00	(291.523,94)	140.410,06
000605119	SILLA CON RODACHINAS	451.833,00	(451.833,00)	0,00
000605121	SILLA CON RODACHINAS	234.675,00	(232.328,25)	2.346,75
000605127	MUEBLE EN MADERA AUXILIAR	366.085,00	(366.085,00)	0,00
000605130	SILLA CON RODACHINAS	280.011,00	(277.210,89)	2.800,11
000605132	SILLA CON RODACHINAS	330.806,00	(330.806,00)	0,00
000605134	SILLA CON RODACHINAS	472.047,00	(472.046,50)	0,50
000605135	SILLA CON RODACHINAS	514.370,00	(514.370,00)	0,00
000605136	SILLA CON RODACHINAS	418.427,00	(418.427,00)	0,00
000605142	ARCHIVADOR EN MADERA	169.159,00	(167.467,41)	1.691,59
000605143	MESA DE CENTRO EN MADERA	330.539,00	(327.233,61)	3.305,39
000605144	ARCHIVADOR METALICO TRES GAVET	23.252,00	(23.252,00)	0,00
000605145	MESA RECTANGULAR EN FORMICA	174.846,00	(174.846,00)	0,00

000605152	ARCHIVO RODANTE 2 CUERPOS DOBL	10.626.977,00	(10.520.707,23)	106.269,77
000605153	ARCHIVADOR RODANTE 5 CUERPOS D	3.081.823,00	(3.051.004,77)	30.818,23
000605154	MUEBLE PLANOTECA METALICA HORI	1.750.000,00	(1.749.998,65)	1,35
000605155	MUEBLE DISCOTECA PARA ARCHIVO	1.450.000,00	(1.449.998,65)	1,35
000605156	CAJA METALICA PARA ALMACENAMIE	306.451,00	(306.451,00)	0,00
000605157	CAJA METALICA PARA ALMACENAMIE	306.451,00	(306.451,00)	0,00
000605158	CAJA METALICA PARA ALMACENAMIE	306.451,00	(306.451,00)	0,00
000605159	CAJA METALICA PARA ALMACENAMIE	306.451,00	(306.451,00)	0,00
000605160	CAJA METALICA PARA ALMACENAMIE	306.451,00	(306.451,00)	0,00
000605161	CAJA METALICA PARA ALMACENAMIE	306.451,00	(306.451,00)	0,00
000605162	CAJA METALICA PARA ALMACENAMIE	306.451,00	(306.451,00)	0,00
000605163	CAJA METALICA PARA ALMACENAMIE	306.451,00	(306.451,00)	0,00
000605164	CAJA METALICA PARA ALMACENAMIE	306.451,00	(306.451,00)	0,00
000605165	CAJA METALICA PARA ALMACENAMIE	306.451,00	(306.451,00)	0,00
000605166	CAJA METALICA PARA ALMACENAMIE	306.451,00	(306.451,00)	0,00
000605167	CAJA METALICA PARA ALMACENAMIE	306.451,00	(306.451,00)	0,00
000605168	CAJA METALICA PARA ALMACENAMIE	306.451,00	(306.451,00)	0,00
000605169	CAJA METALICA PARA ALMACENAMIE	306.451,00	(306.451,00)	0,00
000605170	CAJA METALICA PARA ALMACENAMIE	306.451,00	(306.451,00)	0,00
000605171	CAJA METALICA PARA ALMACENAMIE	306.451,00	(306.451,00)	0,00
000605172	CAJA METALICA PARA ALMACENAMIE	306.451,00	(306.451,00)	0,00
000605173	CAJA METALICA PARA ALMACENAMIE	306.451,00	(306.451,00)	0,00
000605174	CAJA METALICA PARA ALMACENAMIE	306.451,00	(306.451,00)	0,00
000605175	CAJA METALICA PARA ALMACENAMIE	306.451,00	(306.451,00)	0,00
000605176	CAJA METALICA PARA ALMACENAMIE	306.451,00	(306.451,00)	0,00
000605177	CAJA METALICA PARA ALMACENAMIE	306.451,00	(306.451,00)	0,00
000605178	CAJA METALICA PARA ALMACENAMIE	306.451,00	(306.451,00)	0,00
000605179	CAJA METALICA PARA ALMACENAMIE	306.451,00	(306.451,00)	0,00
000605180	CAJA METALICA PARA ALMACENAMIE	306.451,00	(306.451,00)	0,00
000605181	CAJA METALICA PARA ALMACENAMIE	306.451,00	(306.451,00)	0,00
000605182	CAJA METALICA PARA ALMACENAMIE	306.451,00	(306.451,00)	0,00
000605183	CAJA METALICA PARA ALMACENAMIE	306.451,00	(306.451,00)	0,00
000605184	CAJA METALICA PARA ALMACENAMIE	306.451,00	(306.451,00)	0,00
000605185	CAJA METALICA PARA ALMACENAMIE	306.451,00	(306.451,00)	0,00
000605186	CAJA METALICA PARA ALMACENAMIE	306.451,00	(306.451,00)	0,00
000605187	CAJA METALICA PARA ALMACENAMIE	306.451,00	(306.451,00)	0,00
000605188	CAJA METALICA PARA ALMACENAMIE	306.451,00	(306.451,00)	0,00
000605189	CAJA METALICA PARA ALMACENAMIE	306.451,00	(306.451,00)	0,00
000605190	CAJA METALICA PARA ALMACENAMIE	306.451,00	(306.451,00)	0,00
000605191	CAJA METALICA PARA ALMACENAMIE	306.451,00	(306.451,00)	0,00
000605192	CAJA METALICA PARA ALMACENAMIE	306.451,00	(306.451,00)	0,00
000605193	CAJA METALICA PARA ALMACENAMIE	306.451,00	(306.451,00)	0,00
000605194	CAJA METALICA PARA ALMACENAMIE	306.451,00	(306.451,00)	0,00
000605195	CAJA METALICA PARA ALMACENAMIE	306.451,00	(306.451,00)	0,00
000605196	CAJA METALICA PARA ALMACENAMIE	306.451,00	(306.451,00)	0,00
000605197	CAJA METALICA PARA ALMACENAMIE	306.451,00	(306.451,00)	0,00
000605198	CAJA METALICA PARA ALMACENAMIE	306.451,00	(306.451,00)	0,00
000605199	CAJA METALICA PARA ALMACENAMIE	306.451,00	(306.451,00)	0,00
000605200	CAJA METALICA PARA ALMACENAMIE	612.902,00	(612.900,00)	2,00
000605201	CAJA METALICA PARA ALMACENAMIE	306.451,00	(306.451,00)	0,00
000605202	CAJA METALICA PARA ALMACENAMIE	306.451,00	(306.451,00)	0,00







000605367	LOCKER 16 COMPARTIMENTOS	800.000,00	(799.980,32)	19,68
000605513	SOFA EN MADERA MACIZA	696.000,00	(695.998,98)	1,02
000605514	MESA PLEGABLE LAMINADA	452.000,00	(451.980,33)	19,67
000605515	MESA DE CENTRO	357.000,00	(356.999,00)	1,00
000605516	SILLA INTERLOCUTORA COLOR NEGR	110.000,00	(109.980,32)	19,68
000605517	SILLA INTERLOCUTORA COLOR NEGR	110.000,00	(109.980,32)	19,68
000605518	SILLA INTERLOCUTORA COLOR NEGR	110.000,00	(109.980,32)	19,68
000605519	SILLA INTERLOCUTORA COLOR NEGR	110.000,00	(109.980,32)	19,68
000605520	SILLA INTERLOCUTORA COLOR NEGR	110.000,00	(109.980,32)	19,68
000605521	SILLA INTERLOCUTORA COLOR NEGR	110.000,00	(109.980,32)	19,68
000605522	SILLA INTERLOCUTORA COLOR NEGR	110.000,00	(109.980,32)	19,68
000605523	SILLA INTERLOCUTORA COLOR NEGR	110.000,00	(109.980,32)	19,68
000605524	SILLA INTERLOCUTORA COLOR NEGR	110.000,00	(109.980,32)	19,68
000605525	SILLA INTERLOCUTORA COLOR NEGR	110.000,00	(109.980,32)	19,68
000605526	SILLA INTERLOCUTORA COLOR NEGR	110.000,00	(109.980,32)	19,68
000605527	SILLA INTERLOCUTORA COLOR NEGR	110.000,00	(109.980,32)	19,68
000605528	SILLA INTERLOCUTORA COLOR NEGR	110.000,00	(109.980,32)	19,68
000605529	SILLA INTERLOCUTORA COLOR NEGR	110.000,00	(109.980,32)	19,68
000605530	SILLA INTERLOCUTORA COLOR NEGR	110.000,00	(109.980,32)	19,68
000605531	SILLA INTERLOCUTORA COLOR NEGR	110.000,00	(109.980,32)	19,68
000605532	SILLA INTERLOCUTORA COLOR NEGR	110.000,00	(109.980,32)	19,68
000605533	SILLA INTERLOCUTORA COLOR NEGR	110.000,00	(109.980,32)	19,68
000605534	SILLA INTERLOCUTORA COLOR NEGR	110.000,00	(109.980,32)	19,68
000605535	SILLA INTERLOCUTORA COLOR NEGR	110.000,00	(109.980,32)	19,68
000605536	SILLA INTERLOCUTORA COLOR NEGR	110.000,00	(109.980,33)	19,67
000605537	SILLA INTERLOCUTORA COLOR NEGR	110.000,00	(109.980,32)	19,68
000605538	SILLA INTERLOCUTORA COLOR NEGR	110.000,00	(109.980,32)	19,68
000605539	SILLA INTERLOCUTORA COLOR NEGR	110.000,00	(109.980,32)	19,68
000605540	SILLA INTERLOCUTORA COLOR NEGR	110.000,00	(109.980,32)	19,68
000605541	SILLA INTERLOCUTORA COLOR NEGR	110.000,00	(109.980,32)	19,68
000605542	SILLA INTERLOCUTORA COLOR NEGR	110.000,00	(109.980,32)	19,68
000605543	SILLA INTERLOCUTORA COLOR NEGR	110.000,00	(109.980,32)	19,68
000605544	SILLA INTERLOCUTORA COLOR NEGR	110.000,00	(109.980,32)	19,68
000605545	SILLA INTERLOCUTORA COLOR NEGR	110.000,00	(109.980,32)	19,68
000605546	SILLA INTERLOCUTORA COLOR NEGR	110.000,00	(109.980,32)	19,68
000605547	SILLA INTERLOCUTORA COLOR NEGR	110.000,00	(109.980,32)	19,68
000605548	SILLA INTERLOCUTORA COLOR NEGR	110.000,00	(109.980,32)	19,68
000605549	SILLA INTERLOCUTORA COLOR NEGR	110.000,00	(109.980,32)	19,68
000605550	SILLA INTERLOCUTORA COLOR NEGR	110.000,00	(109.980,32)	19,68
000605551	SILLA INTERLOCUTORA COLOR NEGR	110.000,00	(109.980,32)	19,68
000605552	SILLA INTERLOCUTORA COLOR NEGR	110.000,00	(109.980,32)	19,68
000605553	SILLA INTERLOCUTORA COLOR NEGR	110.000,00	(109.980,32)	19,68
000605554	SILLA INTERLOCUTORA COLOR NEGR	110.000,00	(109.980,32)	19,68
000605555	SILLA INTERLOCUTORA COLOR NEGR	110.000,00	(109.980,32)	19,68
000605774	SILLA ISOSCELES NEGRA DE 4 PAT	120.000,00	(119.998,98)	1,02
000605775	SILLA ISOSCELES NEGRA DE 4 PAT	120.000,00	(119.998,98)	1,02
000605776	SILLA ISOSCELES NEGRA DE 4 PAT	120.000,00	(119.998,98)	1,02
000605777	SILLA ISOSCELES NEGRA DE 4 PAT	120.000,00	(119.998,98)	1,02
000605778	SILLA ISOSCELES NEGRA DE 4 PAT	120.000,00	(119.998,98)	1,02
000605779	SILLA ISOSCELES NEGRA DE 4 PAT	120.000,00	(119.998,98)	1,02
000605780	SILLA ISOSCELES NEGRA DE 4 PAT	120.000,00	(119.998,98)	1,02









000605937	BASE PARA SUPERFICIE	50.000,00	(49.980,32)	19,68
000605938	PEDESTAL METÁLICO PARA SUPERFI	50.000,00	(49.980,32)	19,68
000605941	ESTANTERIA METALICA SEMIINDUST	450.000,00	(442.499,98)	7.500,02
000605942	ESTANTERIA METALICA SEMIINDUST	450.000,00	(442.499,98)	7.500,02
000605943	ESTANTERIA METALICA SEMIINDUST	450.000,00	(442.499,98)	7.500,02
000605944	ESTANTERIA METALICA SEMIINDUST	450.000,00	(442.499,98)	7.500,02
000605945	ESTANTERIA METALICA SEMIINDUST	450.000,00	(442.499,98)	7.500,02
000605946	ESTANTERIA METALICA SEMIINDUST	450.000,00	(442.499,98)	7.500,02
000605947	ESTANTERIA METALICA SEMIINDUST	450.000,00	(442.499,98)	7.500,02
000605948	ESTANTERIA METALICA SEMIINDUST	450.000,00	(442.499,98)	7.500,02
000605949	ESTANTERIA METALICA SEMIINDUST	450.000,00	(442.499,98)	7.500,02
000605950	ESTANTERIA METALICA SEMIINDUST	450.000,00	(442.499,98)	7.500,02
000605951	ESTANTERIA METALICA SEMIINDUST	450.000,00	(442.500,00)	7.500,00
000605952	ESTANTERIA METALICA SEMIINDUST	450.000,00	(442.499,98)	7.500,02
000605953	ESTANTERIA METALICA SEMIINDUST	450.000,00	(442.499,98)	7.500,02
000605954	ESTANTERIA METALICA SEMIINDUST	450.000,00	(442.499,98)	7.500,02
000605955	ESTANTERIA METALICA SEMIINDUST	450.000,00	(442.499,98)	7.500,02
000605958	ARCHIVADOR RODANTE PARA ARCHIV	27.075.230,00	(25.270.223,82)	1.805.006,18
000605959	ESTANTERIA METALICA SEMIINDUST	450.000,00	(412.499,98)	37.500,02
000605960	ESTANTERIA METALICA SEMIINDUST	450.000,00	(412.499,98)	37.500,02
000605961	ESTANTERIA METALICA SEMIINDUST	450.000,00	(277.499,98)	172.500,02
000605962	ESTANTERIA METALICA SEMIINDUST	450.000,00	(412.499,98)	37.500,02
000605963	ESTANTERIA METALICA SEMIINDUST	450.000,00	(412.499,98)	37.500,02
000605964	ESTANTERIA METALICA SEMIINDUST	450.000,00	(412.499,98)	37.500,02
000605965	ESTANTERIA METALICA SEMIINDUST	450.000,00	(412.499,98)	37.500,02
000605966	ESTANTERIA METALICA SEMIINDUST	450.000,00	(412.499,98)	37.500,02
000605967	ESTANTERIA METALICA SEMIINDUST	450.000,00	(412.500,00)	37.500,00
000605968	ESTANTERIA METALICA SEMIINDUST	450.000,00	(412.499,98)	37.500,02
000605969	ESTANTERIA METALICA SEMIINDUST	450.000,00	(412.499,98)	37.500,02
000605970	ESTANTERIA METALICA SEMIINDUST	450.000,00	(412.499,98)	37.500,02
000605971	ESTANTERIA METALICA SEMIINDUST	450.000,00	(412.499,98)	37.500,02
000605972	ESTANTERIA METALICA SEMIINDUST	450.000,00	(412.499,98)	37.500,02
000605973	ESTANTERIA METALICA SEMIINDUST	450.000,00	(412.499,98)	37.500,02
000605974	ESTANTERIA METALICA SEMIINDUST	450.000,00	(412.499,98)	37.500,02
000605975	ESTANTERIA METALICA SEMIINDUST	450.000,00	(412.499,98)	37.500,02
000605976	ESTANTERIA METALICA SEMIINDUST	450.000,00	(412.499,98)	37.500,02
000605977	ESTANTERIA METALICA SEMIINDUST	450.000,00	(412.500,00)	37.500,00
000605978	ESTANTERIA METALICA SEMIINDUST	450.000,00	(412.499,98)	37.500,02
000605979	ESTANTERIA METALICA SEMIINDUST	450.000,00	(412.500,00)	37.500,00
000605980	ESTANTERIA METALICA SEMIINDUST	450.000,00	(412.500,00)	37.500,00
000605981	ESTANTERIA METALICA SEMIINDUST	450.000,00	(412.499,98)	37.500,02
000605982	CARRETILLA TIPO ZORRA CON PLAT	489.000,00	(484.110,00)	4.890,00
000605983	CARRETILLA TIPO ZORRA CON PLAT	489.000,00	(448.250,00)	40.750,00
000605984	ESTANTERIA METALICA SEMIINDUST	450.000,00	(412.499,98)	37.500,02
000605985	ESTANTERIA METALICA SEMIINDUST	450.000,00	(412.499,98)	37.500,02
000605986	ESTANTERIA METALICA SEMIINDUST	450.000,00	(412.499,98)	37.500,02
000605987	ESTANTERIA METALICA SEMIINDUST	450.000,00	(412.500,00)	37.500,00
000606189	LOCKER EN MADERA PARA ALMACENA	508.261,00	(432.021,00)	76.240,00
000606212	CAMILLA TIPO DIVAN PARA EXAMEN	255.255,00	(255.254,00)	1,00
000606213	CAMILLA TIPO DIVAN PARA EXAMEN	255.255,00	(255.254,00)	1,00
000606214	BIOMBO DE TRES CUERPOS	224.315,00	(224.314,00)	1,00



000606266	SUPERFICIE MODULAR COLOR MIEL	198.000,00	(151.799,98)	46.200,02
000606267	SUPERFICIE MODULAR COLOR MIEL	198.000,00	(151.799,98)	46.200,02
000606268	SUPERFICIE MODULAR COLOR MIEL	198.000,00	(151.799,98)	46.200,02
000606269	SUPERFICIE MODULAR COLOR MIEL	198.000,00	(151.799,98)	46.200,02
000606270	SUPERFICIE MODULAR COLOR MIEL	198.000,00	(151.799,98)	46.200,02
000606271	SUPERFICIE MODULAR COLOR MIEL	198.000,00	(151.799,98)	46.200,02
000606272	ARCHIVADOR METALICO TRES GAVET	99.000,00	(75.899,98)	23.100,02
000606273	ARCHIVADOR METALICO TRES GAVET	99.000,00	(75.899,98)	23.100,02
000606274	ARCHIVADOR METALICO TRES GAVET	99.000,00	(75.899,98)	23.100,02
000606275	ARCHIVADOR METALICO TRES GAVET	99.000,00	(75.899,98)	23.100,02
000606276	ARCHIVADOR METALICO TRES GAVET	99.000,00	(75.899,98)	23.100,02
000606277	ARCHIVADOR METALICO TRES GAVET	99.000,00	(75.899,98)	23.100,02
000606278	ARCHIVADOR METALICO TRES GAVET	99.000,00	(75.899,98)	23.100,02
000606279	ARCHIVADOR METALICO TRES GAVET	99.000,00	(75.899,98)	23.100,02
000606280	ARCHIVADOR METALICO TRES GAVET	99.000,00	(75.899,98)	23.100,02
000606281	ARCHIVADOR METALICO TRES GAVET	99.000,00	(75.899,98)	23.100,02
000606282	ARCHIVADOR METALICO TRES GAVET	99.000,00	(75.899,98)	23.100,02
000606283	ARCHIVADOR METALICO TRES GAVET	99.000,00	(75.899,98)	23.100,02
000606284	ARCHIVADOR METALICO TRES GAVET	99.000,00	(75.899,98)	23.100,02
000606285	ARCHIVADOR METALICO TRES GAVET	99.000,00	(75.899,98)	23.100,02
000606286	ARCHIVADOR METALICO TRES GAVET	99.000,00	(75.899,98)	23.100,02
000606287	BASE EN H PARA SUPERFICIE	33.000,00	(25.299,98)	7.700,02
000606288	BASE EN H PARA SUPERFICIE	33.000,00	(25.299,98)	7.700,02
000606289	BASE EN H PARA SUPERFICIE	33.000,00	(25.299,98)	7.700,02
000606290	BASE EN H PARA SUPERFICIE	33.000,00	(25.299,98)	7.700,02
000606291	BASE EN H PARA SUPERFICIE	33.000,00	(25.299,98)	7.700,02
000606292	BASE EN H PARA SUPERFICIE	33.000,00	(25.299,98)	7.700,02
000606293	BASE EN H PARA SUPERFICIE	33.000,00	(25.299,98)	7.700,02
000606295	BASE EN H PARA SUPERFICIE	33.000,00	(25.299,98)	7.700,02
000606296	BASE EN H PARA SUPERFICIE	33.000,00	(25.299,98)	7.700,02
000606297	BASE EN H PARA SUPERFICIE	33.000,00	(25.299,98)	7.700,02
000606298	BASE EN H PARA SUPERFICIE	33.000,00	(25.299,98)	7.700,02
000606299	BASE EN H PARA SUPERFICIE	33.000,00	(25.299,98)	7.700,02
000606300	BASE EN H PARA SUPERFICIE	33.000,00	(25.299,98)	7.700,02
000606301	BASE EN H PARA SUPERFICIE	33.000,00	(25.299,98)	7.700,02
000606302	MESA PARA EXTERIOR EN VIDRIO	465.000,00	(356.499,98)	108.500,02
000606303	MESA PARA EXTERIOR EN VIDRIO	465.000,00	(356.499,98)	108.500,02
000606304	MESA PARA EXTERIOR EN VIDRIO	465.000,00	(356.499,98)	108.500,02
000606305	MESA PARA EXTERIOR EN VIDRIO	465.000,00	(356.499,98)	108.500,02
000606306	MESA PARA EXTERIOR EN VIDRIO	465.000,00	(356.499,98)	108.500,02
000606307	MESA PARA EXTERIOR EN VIDRIO	465.000,00	(356.499,98)	108.500,02
000606308	MESA PARA EXTERIOR EN VIDRIO	465.000,00	(356.499,98)	108.500,02
000606309	MESA PARA EXTERIOR EN VIDRIO	465.000,00	(356.499,98)	108.500,02
000606310	MESA PARA EXTERIOR EN VIDRIO	465.000,00	(356.499,98)	108.500,02
000606311	MESA PARA EXTERIOR EN VIDRIO	465.000,00	(356.499,98)	108.500,02
000606312	MESA PARA EXTERIOR EN VIDRIO	465.000,00	(356.499,98)	108.500,02
000606313	PARASOL PARA EXTERIOR	93.000,00	(71.300,00)	21.700,00
000606314	PARASOL PARA EXTERIOR	93.000,00	(71.299,98)	21.700,02
000606315	PARASOL PARA EXTERIOR	93.000,00	(71.299,98)	21.700,02
000606316	PARASOL PARA EXTERIOR	93.000,00	(71.299,98)	21.700,02
000606317	PARASOL PARA EXTERIOR	93.000,00	(71.299,98)	21.700,02



000606369	CORTINAS BLACKOUT PARA AUDITOR	8.970.000,00	(6.428.500,00)	2.541.500,00
000606370	ESCRITORIO EN FORMICA	1.667.500,00	(1.195.055,67)	472.444,33
000606371	SOFA EN MICROFIBRA	700.000,00	(443.345,65)	256.654,35
000606372	SOFA EN MICROFIBRA	700.000,00	(443.345,65)	256.654,35
000606373	POLTRONA EN MICROFIBRA	810.000,00	(512.999,98)	297.000,02
000606374	POLTRONA EN MICROFIBRA	810.000,00	(512.999,98)	297.000,02
000606375	POLTRONA EN MICROFIBRA	810.000,00	(512.999,98)	297.000,02
000606376	POLTRONA EN MICROFIBRA	810.000,00	(512.999,98)	297.000,02
000606377	MESA DE CENTRO EN MADERA	180.000,00	(113.999,98)	66.000,02
000606378	MESA DE CENTRO EN MADERA	180.000,00	(113.999,98)	66.000,02
000606379	POLTRONA EN MICROFIBRA	810.000,00	(512.999,98)	297.000,02
000606380	POLTRONA EN MICROFIBRA	810.000,00	(512.999,98)	297.000,02
000606381	MESA DE CENTRO EN MADERA	180.000,00	(113.999,98)	66.000,02
000606382	MESA EN MADERA CUADRADA	1.200.000,00	(759.999,98)	440.000,02
000606383	MESA EN MADERA CUADRADA	1.200.000,00	(759.999,98)	440.000,02
000606384	SILLA TIPO BAR	250.000,00	(158.345,65)	91.654,35
000606385	SILLA TIPO BAR	250.000,00	(158.345,65)	91.654,35
000606386	SILLA TIPO BAR	250.000,00	(158.345,65)	91.654,35
000606387	SILLA TIPO BAR	250.000,00	(158.345,65)	91.654,35
000606388	SILLA TIPO BAR	250.000,00	(158.345,65)	91.654,35
000606389	SILLA TIPO BAR	250.000,00	(158.345,65)	91.654,35
000606390	SILLA TIPO BAR	250.000,00	(158.345,65)	91.654,35
000606391	SILLA TIPO BAR	250.000,00	(158.345,65)	91.654,35
000606392	SUPERFICIE MODULAR RECTANGULAR	24.135,00	(14.874,23)	9.260,77
000606393	SUPERFICIE MODULAR RECTANGULAR	24.135,00	(14.874,23)	9.260,77
000606394	SUPERFICIE MODULAR RECTANGULAR	24.135,00	(14.874,23)	9.260,77
000606395	SUPERFICIE MODULAR RECTANGULAR	24.135,00	(14.874,23)	9.260,77
000606396	SUPERFICIE MODULAR RECTANGULAR	24.135,00	(14.874,23)	9.260,77
000606397	SUPERFICIE MODULAR RECTANGULAR	24.135,00	(14.874,23)	9.260,77
000606398	SUPERFICIE MODULAR RECTANGULAR	24.135,00	(14.874,23)	9.260,77
000606399	SUPERFICIE MODULAR RECTANGULAR	24.135,00	(14.874,23)	9.260,77
000606400	SUPERFICIE MODULAR CAFE	24.135,00	(14.874,23)	9.260,77
000606401	SUPERFICIE MODULAR RECTANGULAR	24.135,00	(14.874,23)	9.260,77
000606402	SUPERFICIE MODULAR RECTANGULAR	24.135,00	(14.874,23)	9.260,77
000606403	SUPERFICIE MODULAR RECTANGULAR	24.135,00	(14.874,23)	9.260,77
000606404	SUPERFICIE MODULAR RECTANGULAR	24.135,00	(14.874,23)	9.260,77
000606405	SUPERFICIE MODULAR RECTANGULAR	24.135,00	(14.874,23)	9.260,77
000606406	SUPERFICIE MODULAR CAFE	24.135,00	(14.874,23)	9.260,77
000606407	SUPERFICIE MODULAR RECTANGULAR	24.135,00	(14.874,23)	9.260,77
000606408	SUPERFICIE MODULAR RECTANGULAR	24.135,00	(14.874,23)	9.260,77
000606409	SUPERFICIE MODULAR RECTANGULAR	24.135,00	(14.874,23)	9.260,77
000606410	SUPERFICIE MODULAR RECTANGULAR	24.135,00	(14.874,23)	9.260,77
000606411	SUPERFICIE MODULAR RECTANGULAR	24.135,00	(14.874,23)	9.260,77
000606412	SUPERFICIE MODULAR RECTANGULAR	24.135,00	(14.874,23)	9.260,77
000606413	SUPERFICIE MODULAR RECTANGULAR	24.135,00	(14.874,23)	9.260,77
000606414	SUPERFICIE MODULAR RECTANGULAR	24.135,00	(14.874,23)	9.260,77
000606415	SUPERFICIE MODULAR RECTANGULAR	24.135,00	(14.874,23)	9.260,77
000606416	SUPERFICIE MODULAR CAFE	24.135,00	(14.874,23)	9.260,77
000606417	SUPERFICIE MODULAR RECTANGULAR	24.135,00	(14.874,23)	9.260,77
000606418	SUPERFICIE MODULAR RECTANGULAR	24.135,00	(14.874,23)	9.260,77
000606419	SUPERFICIE MODULAR RECTANGULAR	24.135,00	(14.874,23)	9.260,77







000606523	MESA DE TRABAJO TIPO BIBLIOTEC	251.795,00	(142.697,57)	109.097,43
000606524	MESA DE TRABAJO TIPO BIBLIOTEC	251.795,00	(142.697,57)	109.097,43
000606525	MESA DE TRABAJO TIPO BIBLIOTEC	251.795,00	(142.697,57)	109.097,43
000606526	MESA DE TRABAJO TIPO BIBLIOTEC	251.795,00	(142.697,57)	109.097,43
000606527	MESA PARA ELEMENTOS MUSEOGRAFI	231.740,00	(131.308,32)	100.431,68
000606528	MESA PARA ELEMENTOS MUSEOGRAFI	231.740,00	(131.308,32)	100.431,68
000606529	MESA PARA ELEMENTOS MUSEOGRAFI	231.740,00	(131.308,32)	100.431,68
000606530	MESA PARA ELEMENTOS MUSEOGRAFI	231.740,00	(131.308,32)	100.431,68
000606531	MESA PARA ELEMENTOS MUSEOGRAFI	231.740,00	(131.308,32)	100.431,68
000606532	MESA PARA ELEMENTOS MUSEOGRAFI	231.740,00	(131.308,32)	100.431,68
000606533	MESA PARA ELEMENTOS MUSEOGRAFI	231.740,00	(131.308,32)	100.431,68
000606534	MESA PARA ELEMENTOS MUSEOGRAFI	231.740,00	(131.308,32)	100.431,68
000606535	MESA PARA ELEMENTOS MUSEOGRAFI	231.740,00	(131.308,32)	100.431,68
000606536	MESA PARA ELEMENTOS MUSEOGRAFI	231.740,00	(131.308,32)	100.431,68
000606537	MUEBLE TIPO BIBLIOTECA REFEREN	1.087.065,00	(616.011,73)	471.053,27
000606538	MUEBLE TIPO BIBLIOTECA REFEREN	3.213.000,00	(1.820.699,98)	1.392.300,02
000606540	TELA EN LONA PARA CUBRIMIENTO	2.210.425,00	(1.473.623,69)	736.801,31
000606541	MUEBLE EN MADERA SEGUN PLANOS	7.706.440,00	(3.082.583,67)	4.623.856,33
000606542	SILLA DE RUEDAS	548.850,00	(201.246,00)	347.604,00
000606543	SILLA DE RUEDAS	548.850,00	(201.243,00)	347.607,00
000606544	SILLA DE RUEDAS	548.850,00	(201.243,00)	347.607,00
000606545	SILLA DE RUEDAS	548.850,00	(201.243,00)	347.607,00
000606546	SILLA DE RUEDAS	548.850,00	(201.246,00)	347.604,00
000606547	MESON CON AZAFATES	4.613.893,00	(768.980,00)	3.844.913,00
000606587	MESA BANCA EXTERIOR REDONDA	2.533.627,00	(802.313,00)	1.731.314,00
000606588	MESA BANCA EXTERIOR REDONDA	2.533.627,00	(802.313,00)	1.731.314,00
000606589	MESA BANCA EXTERIOR REDONDA	2.533.628,00	(802.313,00)	1.731.315,00
000606590	MESA BANCA EXTERIOR REDONDA	2.533.627,00	(802.313,00)	1.731.314,00
000606591	MESA BANCA EXTERIOR REDONDA	2.533.627,00	(802.313,00)	1.731.314,00
000606653	VALLA TIPO A DIRECCIONAL 1	4.403.000,00	(1.247.511,00)	3.155.489,00
000606654	VALLA TIPO A DIRECCIONAL 2	4.403.000,00	(1.247.511,00)	3.155.489,00
000606655	VALLA TIPO A DIRECCIONAL 3	4.403.000,00	(1.247.511,00)	3.155.489,00
000606656	VALLA TIPO A DIRECCIONAL 4	4.403.000,00	(1.247.511,00)	3.155.489,00
000606657	VALLA TIPO A DIRECCIONAL 5	4.403.000,00	(1.247.511,00)	3.155.489,00
000606658	VALLA TIPO A DIRECCIONAL 6	4.403.000,00	(1.247.511,00)	3.155.489,00
000606659	VALLA TIPO A DIRECCIONAL 7	4.403.000,00	(1.247.511,00)	3.155.489,00
000606660	VALLA TIPO A DIRECCIONAL 8	4.403.000,00	(1.247.511,00)	3.155.489,00
000606661	VALLA TIPO A DIRECCIONAL 9	4.403.000,00	(1.247.511,00)	3.155.489,00
000606662	VALLA TIPO A DIRECCIONAL 10	4.403.000,00	(1.247.511,00)	3.155.489,00
000606663	VALLA TIPO A DIRECCIONAL 11	4.403.000,00	(1.247.511,00)	3.155.489,00
000606664	VALLA TIPO A DIRECCIONAL 12	4.403.000,00	(1.247.511,00)	3.155.489,00
000606665	VALLA TIPO A DIRECCIONAL 13	4.403.000,00	(1.247.511,00)	3.155.489,00
000606666	VALLA TIPO A DIRECCIONAL 14	4.403.000,00	(1.247.511,00)	3.155.489,00
000606667	VALLA TIPO A DIRECCIONAL 15	4.403.000,00	(1.247.511,00)	3.155.489,00
000606668	VALLA TIPO A DIRECCIONAL 16	4.403.000,00	(1.247.511,00)	3.155.489,00
000606669	VALLA TIPO A DIRECCIONAL 17	4.403.000,00	(1.247.511,00)	3.155.489,00
000606670	VALLA TIPO A DIRECCIONAL 18	4.403.000,00	(1.247.511,00)	3.155.489,00
000606671	VALLA TIPO A DIRECCIONAL 19	4.403.000,00	(1.247.511,00)	3.155.489,00
000606672	VALLA TIPO A DIRECCIONAL 20	4.403.000,00	(1.247.511,00)	3.155.489,00
000606673	VALLA TIPO B INFORMATIVA 1	8.758.400,00	(2.481.541,00)	6.276.859,00
000606674	VALLA TIPO B INFORMATIVA 2	8.758.400,00	(2.481.541,00)	6.276.859,00

000606675	VALLA TIPO B INFORMATIVA 3	8.758.400,00	(2.481.541,00)	6.276.859,00
000606676	VALLA TIPO B INFORMATIVA 4	8.758.400,00	(2.481.541,00)	6.276.859,00
000606677	VALLA TIPO B INFORMATIVA 5	8.758.400,00	(2.481.541,00)	6.276.859,00
000606678	VALLA TIPO B INFORMATIVA 6	8.758.400,00	(2.481.541,00)	6.276.859,00
000606679	VALLA TIPO B INFORMATIVA 7	8.758.400,00	(2.481.541,00)	6.276.859,00
000606680	VALLA TIPO B INFORMATIVA 8	8.758.400,00	(2.481.541,00)	6.276.859,00
000606681	VALLA TIPO B INFORMATIVA 9	8.758.400,00	(2.481.541,00)	6.276.859,00
000606682	VALLA TIPO C1 INTERPRETATIVA 1	5.777.450,00	(1.636.947,00)	4.140.503,00
000606683	VALLA TIPO C1 INTERPRETATIVA 2	5.777.450,00	(1.636.947,00)	4.140.503,00
000606684	VALLA TIPO C1 INTERPRETATIVA 3	5.777.450,00	(1.636.947,00)	4.140.503,00
000606685	VALLA TIPO C1 INTERPRETATIVA 4	5.777.450,00	(1.636.947,00)	4.140.503,00
000606686	VALLA TIPO C1 INTERPRETATIVA 5	5.777.450,00	(1.636.947,00)	4.140.503,00
000606687	VALLA TIPO C1 INTERPRETATIVA 6	5.777.450,00	(1.636.947,00)	4.140.503,00
000606688	VALLA TIPO C1 INTERPRETATIVA 7	5.777.450,00	(1.636.947,00)	4.140.503,00
000606689	VALLA TIPO C1 INTERPRETATIVA 8	5.777.450,00	(1.636.947,00)	4.140.503,00
000606690	VALLA TIPO C1 INTERPRETATIVA 9	5.777.450,00	(1.636.947,00)	4.140.503,00
000606691	VALLA TIPO C1 INTERPRETATIVA 1	5.777.450,00	(1.636.947,00)	4.140.503,00
000606692	VALLA TIPO C2 INTERPRETATIVA 1	4.283.990,00	(1.213.800,00)	3.070.190,00
000606693	VALLA TIPO C2 INTERPRETATIVA 2	4.283.990,00	(1.213.800,00)	3.070.190,00
000606694	VALLA TIPO C2 INTERPRETATIVA 3	4.283.990,00	(1.213.800,00)	3.070.190,00
000606695	VALLA TIPO C2 INTERPRETATIVA 4	4.283.990,00	(1.213.800,00)	3.070.190,00
000606696	VALLA TIPO C2 INTERPRETATIVA 5	4.283.990,00	(1.213.800,00)	3.070.190,00
000606697	VALLA TIPO C2 INTERPRETATIVA 6	4.283.990,00	(1.213.800,00)	3.070.190,00
000606698	VALLA TIPO C2 INTERPRETATIVA 7	4.283.990,00	(1.213.800,00)	3.070.190,00
000606699	VALLA TIPO C2 INTERPRETATIVA 8	4.283.990,00	(1.213.800,00)	3.070.190,00
000606700	VALLA TIPO C2 INTERPRETATIVA 9	4.283.990,00	(1.213.800,00)	3.070.190,00
000606701	VALLA TIPO C2 INTERPRETATIVA 1	4.283.990,00	(1.213.800,00)	3.070.190,00
000606702	ARQUEOLOG MODULO ISOMETRICO DE	16.000.000,00	(4.000.005,00)	11.999.995,00
000606703	ARQUEOLOG MODULO ISOMETRICO DE	16.000.000,00	(4.000.005,00)	11.999.995,00
000606704	ARQUEOLOG	16.000.000,00	(4.000.005,00)	11.999.995,00
000606705	DOMO GEODESICO 1	90.031.283,00	(14.067.389,00)	75.963.894,00
000606706	DOMO GEODESICO 2	90.031.283,00	(14.067.389,00)	75.963.894,00
000606707	DOMO GEODESICO 3	90.031.284,00	(14.067.389,00)	75.963.895,00
000606708	MODULOS DE GIGANTOGRAFIA PARQU	54.500.000,00	(13.624.997,00)	40.875.003,00
000700001	REGULADOR ELECTRONICO DE VOLTA	11.162.607,21	(11.050.981,14)	111.626,07
000700133	ESTABILIZADOR ELECT COMPUTADO	2.596.501,00	(2.596.501,00)	0,00
000700135	REGULADOR ELECTRONICO DE VOLTA	4.192,00	(769,30)	3.422,70
000700137	REGULADOR ELECTRONICO DE VOLTA	2.996,00	(2.024,66)	971,34
000700138	CAJA FUERTE	1,00	(0,10)	0,90
000700139	CAJA FUERTE	1,00	(0,10)	0,90
000700140	PROTECTOR DE CHEQUES	4.027,00	(2.749,16)	1.277,84
000700143	ESTABILIZADOR DE CORREINTE	157.194,00	(157.194,00)	0,00
000700144	ESTABILIZADOR ELECT COMPUTADO	244.869,00	(244.869,00)	0,00
000700145	ESTABILIZADOR ELECTRONICO	55.631,00	(10.203,90)	45.427,10
000700146	ESTABILIZADOR ELECTRONICO	132.536,00	(24.292,70)	108.243,30
000700147	REGULADOR ELECTRONICO DE VOLTA	30.396,00	(20.496,30)	9.899,70
000700148	REGULADOR ELECTRONICO DE VOLTA	324.679,00	(62.234,60)	262.444,40
000700149	REGULADOR ELECTRONICO DE VOLTA	17.772,00	(3.257,00)	14.515,00
000700150	ESTABILIZADOR ELECT COMPUTADO	53.777,00	(53.777,00)	0,00
000700151	REGULADOR DE VOLTAJE	20.000,00	(3.670,70)	16.329,30

000700152	RELOJ DE PARED ERICSON LABRAD	31.444,00	(31.444,00)	0,00
000700153	REGULADOR ELECTRONICO DE VOLTA	180.731,00	(33.132,90)	147.598,10
000700158	ESTABILIZADOR ELECT COMPUTADO	55.631,00	(55.631,00)	0,00
000700161	ESTABILIZADOR ELECT COMPUTADO	42.072,00	(42.072,00)	0,00
000700163	ESTABILIZADOR CON SUPRESOR DE	2.596.501,00	(2.596.501,00)	0,00
000700164	ESTABILIZADOR ELECTRONICO	29.426,00	(29.425,70)	0,30
000700166	DESHUMIFICADOR PORTABLE	2.023.000,00	(2.022.984,44)	15,56
000700167	DESHUMIFICADOR PORTABLE	2.023.000,00	(2.022.984,44)	15,56
000700168	DESHUMIFICADOR PORTABLE	2.023.000,00	(2.022.984,44)	15,56
000700169	DESHUMIFICADOR PORTABLE	2.023.000,00	(2.022.984,44)	15,56
000700170	DESHUMIFICADOR PORTABLE	2.023.000,00	(2.022.984,44)	15,56
000700171	DESHUMIFICADOR PORTABLE	2.023.000,00	(2.022.984,44)	15,56
000700172	DESHUMIFICADOR PORTABLE	2.023.000,00	(2.022.984,44)	15,56
000700173	LUXOMETRO ALC1000ACEM8809A	1.345.295,00	(1.345.295,00)	0,00
000700174	MEDIDOR DE CO2 BH 90A	1.523.795,00	(1.523.795,00)	0,00
000700175	TERMOHIGROMETRO FLUS ET 175	382.347,00	(382.344,00)	3,00
000700176	TERMOHIGROMETRO FLUS ET 175	382.347,00	(382.344,00)	3,00
000700177	TERMOHIGROMETRO FLUS ET 175	382.347,00	(382.344,00)	3,00
000700178	TERMOHIGROMETRO FLUS ET 175	382.347,00	(382.344,00)	3,00
000800435	CELULAR SAMSUNG GALAXY S7 EDGE	1.799.804,00	(1.799.803,04)	0,96
000800581	VIDEO PROYECTOR EPSON	640.312,00	(444.665,56)	195.646,44
000800585	CAMARA DMC-TZ1PL-K 5 MP	617.379,00	(598.857,63)	18.521,37
000800590	VIDEO PROYECTOR EPSON	381.925,00	(381.904,60)	20,40
000800593	TV 32 80 CM PANASONIC 32ES600	2.340.829,00	(2.340.828,00)	1,00
000800594	TV 32 80 CM PANASONIC 32ES600	1.457.538,00	(1.457.523,28)	14,72
000800595	TV 49 123 CM LG 49UJ635ST UHD	1.457.538,00	(1.457.523,28)	14,72
000800596	TV 49 123 CM LG 49UJ635ST UHD	2.508.031,00	(2.508.029,70)	1,30
000800597	TV 49 123 CM LG 49UJ635ST UHD	1.007.129,00	(1.007.105,27)	23,73
000800598	TV 49 123 CM LG 49UJ635ST UHD	1.254.016,00	(1.254.002,95)	13,05
000800614	PROYECTOR DE DIAPOSITIVA MARCA	550.649,00	(550.649,00)	0,00
000800615	DVD KALLEY	134.529,00	(134.529,00)	0,00
000800616	TELONES DE TRIPODE DE 1x80x2	306.895,00	(306.895,00)	0,00
000800617	VIDEO PROYECTOR PANASONIC	635.412,00	(635.412,20)	(0,20)
000800618	T V L G LCD 26LG3OR	534.566,00	(534.544,73)	21,27
000800619	REPRODUCTOR DVD LG C-251 SLIM	216.604,00	(216.600,77)	3,23
000800620	REPRODUCTOR DVD LG C-251 SLIM	401.757,00	(401.757,45)	(0,45)
000800621	HOME CINEMA LG HT356 SD 500 W	284.559,00	(284.559,15)	(0,15)
000800622	HOME CINEMA LG HT356 SD 500 W	344.820,00	(344.820,00)	0,00
000800629	TELEFONO MOSTAZA SERIE 003878(	182.511,00	(182.511,00)	0,00
000800630	TELEFONO MARCA INTELSA GRIS SE	182.511,00	(182.511,00)	0,00
000800631	TELEFONO COLOR VERDE INTELSA S	127.103,00	(127.103,00)	0,00
000800632	TELEFONO NEGRO DE COLGAR CON D	205.495,00	(205.495,00)	0,00
000800633	TELEF MADERA DOBLE CAMPANA EST	204.881,00	(204.881,00)	0,00
000800634	TELEF EN MADERA DE DOBLE CAMPA	191.617,00	(191.617,00)	0,00
000800635	VOLTIMETRO DE BASE EN MADERA R	228.730,00	(228.730,00)	0,00
000800636	PUENTE CAJA MADERA WESTRIC 4 C	233.556,00	(233.556,00)	0,00
000800637	TELEFONO NEGRO EN MADERA MARCA	197.769,00	(197.769,00)	0,00
000800638	TELEF MADERA PEQ DOBLE CAMPANA	198.618,00	(198.618,00)	0,00
000800639	TELEF NEGRO DE SOBREPON DBK 11	194.810,00	(194.810,00)	0,00
000800640	TELEF MADERA DE FABRICAC TIPO	193.558,00	(193.558,00)	0,00

000800641	TELEF PUBLICO CON TECLAS C NA	193.091,00	(193.091,00)	0,00
000800642	TELEFONO GRIS 1971-3-29 CON TE	205.495,00	(205.495,00)	0,00
000800644	TELEFONO EN MADERA CON DISCO Y	205.495,00	(205.495,00)	0,00
000800648	TELEFONO NEGRO CON DISCO METAL	197.769,00	(197.769,00)	0,00
000800649	TELEFONO NEGRO MARCA ERICSON C	205.495,00	(205.495,00)	0,00
000800650	TELEFONO ERICSON NEGRO CON DIS	205.495,00	(205.495,00)	0,00
000800651	TELEF NEGRO 1130BY DOBLE CAMPA	198.986,00	(198.986,00)	0,00
000800652	TELEFONO NEGRO CON BOCINA EN P	201.442,00	(201.442,00)	0,00
000800653	TELEF EN ACERO ERICSON UNIV S	191.863,00	(191.863,00)	0,00
000800654	TELEF NEGRO BISELES BRONCE MAR	197.389,00	(197.389,00)	0,00
000800655	RADIO TELEFONO ETB 30189 CB 0	191.986,00	(191.986,00)	0,00
000800656	TELEF BASE EN FORM CUERP DE M	206.968,00	(206.968,00)	0,00
000800657	TELEFONO EN MADERA DE DOBLE CA	205.495,00	(205.495,00)	0,00
000800658	TELEFONO DE BRAZO CONDISCO COL	205.495,00	(205.495,00)	0,00
000800659	TELEFONO EN BRONCE SIN DISCO C	205.495,00	(205.495,00)	0,00
000800660	TELEF INGUES EN MAD DOBLE CAMP	199.968,00	(199.968,00)	0,00
000800679	CAMARA SONY W-620 ROJA + MEMOR	282.413,00	(282.412,68)	0,32
000800681	CAMARA DIGITAL CANON POWERSHOT	263.052,00	(263.042,20)	9,80
000800683	CELULAR SAMSUNG PRIME DORADO L	357.443,00	(357.443,00)	0,00
000800688	TV 49 123 CM LG 49UJ635ST UHD	1.221.822,00	(1.221.820,68)	1,32
000800689	TV 32 80 CM PANASONIC 32ES600	505.085,00	(505.080,88)	4,12
000800711	GRABADORA TASCAM 100MK II - ME	301.541,00	(203.551,24)	97.989,76
000800714	DRONE DJI CARE REFRESH MINI S	3.718.578,00	(3.718.563,30)	14,70
000800716	CAMARA DIGITAL CANON POWERSHOT	323.338,00	(323.337,67)	0,33
000800717	CAMARA DIGITAL CANON POWERSHOT	728.828,00	(728.821,43)	6,57
000800718	CAMARA DIGITAL CANON POWERSHOT	797.457,00	(797.457,45)	(0,45)
000800719	CELULAR SAMSUNG GALAXY J2 PRO	449.500,00	(449.496,85)	3,15
000800720	CELULAR SAMSUNG GALAXY J2 PRO	480.000,00	(480.000,00)	0,00
000800721	CELULAR SAMSUNG GALAXY S7 32GB	2.618.000,00	(2.617.992,66)	7,34
000800722	ACCES POINT UBIQUITI	257.904,00	(257.903,00)	1,00
000800723	ACCES POINT UBIQUITI	257.904,00	(257.904,00)	0,00
000800724	ACCES POINT UBIQUITI	257.904,00	(257.904,00)	0,00
000800725	ACCES POINT UBIQUITI	257.904,00	(257.904,00)	0,00
000800726	ACCES POINT UBIQUITI	257.904,00	(257.904,00)	0,00
000800727	ACCES POINT UBIQUITI	257.904,00	(257.904,00)	0,00
000800728	ACCES POINT UBIQUITI	257.904,00	(257.904,00)	0,00
000800729	ACCES POINT UBIQUITI	257.904,00	(257.904,00)	0,00
000800730	ACCES POINT UBIQUITI	257.904,00	(257.904,00)	0,00
000800731	ACCES POINT UBIQUITI	257.904,00	(257.903,00)	1,00
000800732	ACCES POINT UBIQUITI	257.904,00	(257.904,00)	0,00
000800734	TELEFONO CELULAR IPHONE 7 DE 1	2.844.635,00	(2.844.624,00)	11,00
000800735	CENTRO DE CONTROL SISTEMA DE S	76.635.000,00	(76.634.998,98)	1,02
000800737	TELEVISOR LED 22 FHDFT2	399.900,00	(399.899,00)	1,00
000800738	TELEVISOR LED 22 FHDFT2	399.900,00	(399.899,00)	1,00
000800739	TELEVISOR LED 22 FHDFT2	399.900,00	(399.899,00)	1,00
000800740	TELEVISOR LED 22 FHDFT2	399.900,00	(399.899,00)	1,00
000800741	TELEVISOR LED 22 FHDFT2	399.900,00	(399.899,00)	1,00
000800742	TELEVISOR LED 22 FHDFT2	399.900,00	(399.899,00)	1,00
000800743	TELEVISOR LED 22 FHDFT2	399.900,00	(399.899,00)	1,00
000800744	TELEVISOR LED 22 FHDFT2	399.900,00	(399.899,00)	1,00
000800745	TELEVISOR LED 22 FHDFT2	399.900,00	(399.899,00)	1,00

000800746	TELEVISOR LED 22 FHDFT2	399.900,00	(399.899,00)	1,00
000800747	TELEVISOR LED 22 FHDFT2	399.900,00	(399.899,00)	1,00
000800748	TELEVISOR LED 22 FHDFT2	399.900,00	(399.899,00)	1,00
000800749	TELEVISOR LED 22 FHDFT2	399.900,00	(399.899,00)	1,00
000800750	TEATRO EN CASA KHTR140 5.1	299.925,00	(299.923,75)	1,25
000800751	TEATRO EN CASA KHTR140 5.1	299.925,00	(299.923,73)	1,27
000800752	AUDIFONOS SONY EXTRA BASS	159.900,00	(159.898,98)	1,02
000800753	AUDIFONOS SONY EXTRA BASS	159.900,00	(159.898,98)	1,02
000800754	AUDIFONOS SONY EXTRA BASS	159.900,00	(159.898,98)	1,02
000800755	AUDIFONOS SONY EXTRA BASS	159.900,00	(159.899,00)	1,00
000800756	AUDIFONOS SONY EXTRA BASS	159.900,00	(159.899,00)	1,00
000800757	AUDIFONOS SONY EXTRA BASS	159.900,00	(159.899,00)	1,00
000800758	TELEVISOR LED 32 HDFT2	599.900,00	(599.880,33)	19,67
000800760	TELEVISOR 43 4K-UHD T2	1.699.900,00	(1.699.898,67)	1,33
000800762	TELEVISOR 43 4K-UHD T2	1.699.900,00	(1.699.898,67)	1,33
000800763	PARLANTE BOSSE SOUNDLINK NEGRO	499.000,00	(498.998,67)	1,33
000800764	PARLANTE BOSSE SOUNDLINK NEGRO	499.000,00	(498.998,67)	1,33
000800765	PARLANTE BOSSE SOUNDLINK NEGRO	499.000,00	(498.998,67)	1,33
000800766	PARLANTE BOSSE SOUNDLINK NEGRO	499.000,00	(498.998,67)	1,33
000800767	PARLANTE BOSSE SOUNDLINK NEGRO	499.000,00	(498.998,67)	1,33
000800768	PARLANTE BOSSE SOUNDLINK NEGRO	499.000,00	(498.998,67)	1,33
000800769	CELULAR SAMSUNG GALAXY A 50 64	1.790.712,00	(1.736.990,64)	53.721,36
000800770	SISTEMA DE SONIDO	3.800.000,00	(3.799.980,33)	19,67
000800771	CAMARA FOTOGRAFICA CANON REBEL	2.645.000,00	(2.644.980,33)	19,67
000800772	PARLANTE DE AUDIO RECARGABLE	520.000,00	(519.998,67)	1,33
000800773	PARLANTE DE AUDIO RECARGABLE	520.000,00	(519.998,67)	1,33
000800774	PARLANTE DE AUDIO RECARGABLE	520.000,00	(519.998,67)	1,33
000800775	BARRA DE SONIDO INALAMBRICA	2.000.000,00	(1.999.980,33)	19,67
000800776	TELON DE PROYECCION LUXOMETRO CON PROTOCOLO DE CAL	280.000,00	(279.998,67)	1,33
000800778	LUXOMETRO CON PROTOCOLO DE CAL	771.500,00	(739.358,00)	32.142,00
000800779	CAL	771.500,00	(739.358,00)	32.142,00
000800780	MICROFONO DE SOLAPA	492.638,00	(492.638,00)	0,00
000800781	GRABADORA ZOOM H4N PRO	1.000.969,00	(1.000.967,69)	1,31
000800782	MICROFONO ALAMBRICO BLUE	686.898,00	(686.898,50)	(0,50)
000800783	MICROFONO ALAMBRICO BLUE	686.898,00	(686.897,50)	0,50
000800784	BATERIA NP FZ100 2280M AH	334.861,00	(334.859,67)	1,33
000800785	FLASH PARA CAMARA V 350	1.336.076,00	(1.336.068,22)	7,78
000800786	GRABADORA DE SONIDO ZOOMH6 PRO	2.267.163,00	(2.267.161,72)	1,28
000800787	APPLE TV 4TH GENERACION 32GB I	685.447,00	(685.440,17)	6,83
000800788	LENTE SONY G MASTER F2 GM	9.196.063,00	(9.196.056,17)	6,83
000800789	TRIPODE BESTON 717	1.801.804,00	(1.801.800,08)	3,92
000800790	MEGAFONO 30 W	224.315,00	(224.314,00)	1,00
000800791	MEGAFONO 30 W	224.315,00	(224.314,00)	1,00
000800792	MEGAFONO 30 W	224.315,00	(224.314,00)	1,00
000800793	MEGAFONO 30 W	224.315,00	(224.314,00)	1,00
000800794	CAMARA FOTOGRAFICA ALFA7 RIII	8.977.168,00	(8.977.164,00)	4,00
000800795	CAMARA RICOH THETA SC2	1.847.195,00	(1.847.193,97)	1,03
000800796	TELEVISOR SAMSUNG 50 PULGADAS	1.699.900,00	(1.189.943,65)	509.956,35
000800797	TELEVISOR LG 32 PULGADAS 630 H	929.900,00	(650.916,32)	278.983,68
000800798	CELULAR SAMSUNG GALAXY A 52	1.331.016,00	(865.175,60)	465.840,40

000800799	CELULAR SAMSUNG GALAXY A 52	1.331.016,00	(865.175,57)	465.840,43
000800801	CELULAR SAMSUNG GALAXY A 52	1.331.015,00	(865.175,57)	465.839,43
000800802	Cámara web full HD 108p a 30 F	2.627.234,00	(1.707.693,23)	919.540,77
000800803	Cámara web full HD 108p a 30 F	2.627.234,00	(1.707.693,23)	919.540,77
000800804	Cámara Web HD- micrófono para	354.791,00	(230.607,17)	124.183,83
000800805	Cámara Web HD- micrófono para	354.791,00	(230.607,18)	124.183,82
000800806	Cámara Web HD- micrófono para	354.791,00	(230.607,17)	124.183,83
000800807	Cámara Web HD- micrófono para	354.791,00	(230.607,17)	124.183,83
000800808	Cámara Web HD- micrófono para	354.791,00	(230.607,18)	124.183,82
000800809	Cámara Web HD- micrófono para	354.791,00	(230.607,18)	124.183,82
000800810	Cámara Web HD- micrófono para	354.791,00	(230.607,17)	124.183,83
000800811	Cámara Web HD- micrófono para	354.791,00	(230.607,17)	124.183,83
000800812	Cámara Web HD- micrófono para	354.791,00	(230.607,17)	124.183,83
000800813	Cámara Web HD- micrófono para	354.791,00	(230.607,18)	124.183,82
000800814	Cámara Web HD- micrófono para	354.791,00	(230.607,17)	124.183,83
000800815	Cámara Web HD- micrófono para	354.791,00	(230.607,18)	124.183,82
000800816	Cámara Web HD- micrófono para	354.791,00	(230.607,17)	124.183,83
000800817	Cámara Web HD- micrófono para	354.791,00	(230.607,18)	124.183,82
000800818	Cámara Web HD- micrófono para	354.791,00	(230.607,17)	124.183,83
000800819	Cámara Web HD- micrófono para	354.791,00	(230.607,18)	124.183,82
000800820	Cámara Web HD- micrófono para	354.791,00	(230.607,18)	124.183,82
000800821	Cámara Web HD- micrófono para	354.791,00	(230.607,18)	124.183,82
000800822	Cámara Web HD- micrófono para	354.791,00	(230.607,17)	124.183,83
000800823	Cámara Web HD- micrófono para	354.791,00	(230.607,18)	124.183,82
000800824	Camara para Sistema de videooco	3.050.624,00	(1.982.915,73)	1.067.708,27
000800825	Tripode para Sistema videoconf	508.439,00	(330.485,98)	177.953,02
000800826	Camara micfono incorporado S	449.355,00	(292.071,23)	157.283,77
000800827	Camara micfono incorporado S	385.645,00	(250.653,40)	134.991,60
000800837	PARLANTE K MID 100 CON MICROFON	7.952.000,00	(2.518.127,00)	5.433.873,00
000800838	CELULAR SAMSUNG GALAXY A54 256	1.902.810,00	0,00	1.902.810,00
000900561	SERVIDOR DATTO SIRIS 3P1	8.800.050,00	(8.536.048,50)	264.001,50
000900871	IMPRESORA HP LASERT JET P4015X	3.021.960,00	(3.021.958,98)	1,02
000900874	CPU UNIDAD DE PROCESAMIENTO CE	556.136,00	(556.136,00)	0,00
000900877	CPU UNIDAD DE PROCESAMIENTO CE	556.136,00	(556.136,23)	(0,23)
000900878	CPU UNIDAD DE PROCESAMIENTO CE	6.222.163,00	(6.222.161,90)	1,10
000900879	COMPUTADOR PORTATIL	1.810.853,00	(1.810.851,67)	1,33
000900880	CPU UNIDAD DE PROCESAMIENTO CE	2.229.766,00	(2.229.765,45)	0,55
000900882	IMPRESORA HP BUSINESS INKJET 2	299.117,00	(290.143,49)	8.973,51
000900884	CPU UNIDAD DE PROCESAMIENTO CE	2.229.766,00	(2.229.765,45)	0,55
000900886	CPU UNIDAD DE PROCESAMIENTO CE	1.918.126,00	(1.918.125,45)	0,55
000900888	IMPRESORA LASERT JET P1102W	249.821,00	(249.820,47)	0,53
000900889	CPU UNIDAD DE PROCESAMIENTO CE	556.136,00	(556.136,23)	(0,23)
000900891	IMPRESORA HP OFFICEJET PRO8620	1.342.130,00	(1.342.130,00)	0,00
000900894	CPU UNIDAD DE PROCESAMIENTO CE	1.912.225,00	(1.912.204,60)	20,40
000900895	COMPUTADOR PORTATIL	556.136,00	(556.135,22)	0,78
000900900	CPU UNIDAD DE PROCESAMIENTO CE	1.918.126,00	(1.918.125,45)	0,55
000900907	CPU UNIDAD DE PROCESAMIENTO CE	2.144.537,00	(2.144.523,05)	13,95
000900908	CPU UNIDAD DE PROCESAMIENTO CE	1.918.126,00	(1.918.125,45)	0,55
000900909	CPU UNIDAD DE PROCESAMIENTO CE	1.918.126,00	(1.918.125,45)	0,55
000900911	CPU UNIDAD DE PROCESAMIENTO CE	808.644,00	(808.624,38)	19,62
000900912	CPU UNIDAD DE PROCESAMIENTO CE	2.229.766,00	(2.229.765,45)	0,55

000900918	CPU UNIDAD DE PROCESAMIENTO CE	1.918.126,00	(1.918.125,45)	0,55
000900919	CPU UNIDAD DE PROCESAMIENTO CE	733.987,00	(733.981,30)	5,70
000900928	CPU UNIDAD DE PROCESAMIENTO CE	864.902,00	(864.900,32)	1,68
000900929	CPU UNIDAD DE PROCESAMIENTO CE	1.918.126,00	(1.918.125,45)	0,55
000900932	CPU UNIDAD DE PROCESAMIENTO CE	107.546,00	(107.546,00)	0,00
000900934	COMPUTADOR TODO EN UNO IMAC	556.136,00	(556.135,22)	0,78
000900935	COMPUTADOR TODO EN UNO IMAC	6.222.163,00	(6.222.161,90)	1,10
000900936	CPU UNIDAD DE PROCESAMIENTO CE	6.222.163,00	(6.222.162,92)	0,08
000900937	CPU UNIDAD DE PROCESAMIENTO CE	2.229.766,00	(2.229.765,45)	0,55
000900940	CPU UNIDAD DE PROCESAMIENTO CE	2.229.766,00	(2.229.765,45)	0,55
000900942	CPU UNIDAD DE PROCESAMIENTO CE	5.731.759,00	(5.731.743,50)	15,50
000900945	CPU UNIDAD DE PROCESAMIENTO CE	2.150.438,00	(2.150.436,92)	1,08
000900950	CPU UNIDAD DE PROCESAMIENTO CE	388.841,00	(388.840,47)	0,53
000900952	CPU UNIDAD DE PROCESAMIENTO CE	2.229.766,00	(2.229.765,45)	0,55
000900957	CPU UNIDAD DE PROCESAMIENTO CE	137.834,00	(137.828,60)	5,40
000900958	SCANNER EPSON PERFECTION V-750-	598.401,00	(598.401,00)	0,00
000900962	CPU UNIDAD DE PROCESAMIENTO CE	1.912.225,00	(1.912.204,60)	20,40
000900964	CPU UNIDAD DE PROCESAMIENTO CE	1.918.126,00	(1.918.125,45)	0,55
000900966	CPU UNIDAD DE PROCESAMIENTO CE	2.229.766,00	(2.229.765,45)	0,55
000900967	CPU UNIDAD DE PROCESAMIENTO CE	556.136,00	(556.136,00)	0,00
000900969	IMPRESORA LEXMARK MS812DN	757.651,00	(757.649,70)	1,30
000900972	IMPRESORA SAMSUNG ML2950ND	231.802,00	(231.784,05)	17,95
000900973	CPU UNIDAD DE PROCESAMIENTO CE	556.136,00	(556.135,22)	0,78
000900974	CPU UNIDAD DE PROCESAMIENTO CE	2.229.766,00	(2.229.765,45)	0,55
000900976	CPU UNIDAD DE PROCESAMIENTO CE	556.136,00	(556.135,22)	0,78
000900978	VIDEO PROYECTOR EPSON POW	1.343.571,00	(1.343.570,33)	0,67
000900982	CPU UNIDAD DE PROCESAMIENTO CE	864.902,00	(864.900,32)	1,68
000900983	CPU UNIDAD DE PROCESAMIENTO CE	502.542,00	(502.540,00)	2,00
000900984	IMPRESORA COLOR LASER JET HP C	7.310.808,00	(7.310.806,78)	1,22
000900987	CPU UNIDAD DE PROCESAMIENTO CE	1.628.289,00	(1.628.281,63)	7,37
000900990	CPU UNIDAD DE PROCESAMIENTO CE	433.585,00	(433.585,00)	0,00
000900994	CPU UNIDAD DE PROCESAMIENTO CE	1.415.435,00	(1.415.434,37)	0,63
000900998	CPU UNIDAD DE PROCESAMIENTO CE	1.622.388,00	(1.622.386,78)	1,22
000901003	CPU UNIDAD DE PROCESAMIENTO CE	2.150.438,00	(2.150.436,92)	1,08
000901004	CPU UNIDAD DE PROCESAMIENTO CE	2.150.438,00	(2.150.436,92)	1,08
000901005	CPU UNIDAD DE PROCESAMIENTO CE	739.887,00	(739.864,93)	22,07
000901012	CPU UNIDAD DE PROCESAMIENTO CE	839.974,00	(839.973,25)	0,75
000901013	SWITCH HP 1920 48G POE	2.695.166,00	(2.695.144,73)	21,27
000901014	SWITCH ALLIED TELESYN 18 PUERT	2.695.166,00	(2.695.144,73)	21,27
000901017	SERVIDOR DELL POWER EDGE R 230	9.870.917,00	(9.870.903,08)	13,92
000901026	CPU UNIDAD DE PROCESAMIENTO CE	2.229.766,00	(2.229.765,45)	0,55
000901029	RACK SMARTRACK 45 U TRIPP LITE	531.700,00	(531.699,37)	0,63
000901030	ACCESS POINT	544.858,00	(544.856,65)	1,35
000901031	ACCESS POINT	531.700,00	(531.699,35)	0,65
000901032	ACCES POINT PUNTO DE ACCESO TP	832.051,00	(832.049,70)	1,30
000901035	COMPUTADOR PORTATIL DELL LATIT	351.652,00	(351.650,55)	1,45
000901036	CPU UNIDAD DE PROCESAMIENTO CE	5.731.759,00	(5.731.743,50)	15,50
000901037	CPU UNIDAD DE PROCESAMIENTO CE	5.731.759,00	(5.731.743,50)	15,50
000901039	IMPRESORA LASER PRO MFPM521DN	3.400.863,00	(3.400.860,53)	2,47
000901040	IMPRESORA LASERJET PRO MFPM521	3.400.863,00	(3.400.860,53)	2,47
000901041	CPU UNIDAD DE PROCESAMIENTO CE	2.229.766,00	(2.229.765,45)	0,55



000901042	CPU UNIDAD DE PROCESAMIENTO CE	2.229.766,00	(2.229.765,45)	0,55
000901047	CPU UNIDAD DE PROCESAMIENTO CE	726.575,00	(726.574,37)	0,63
000901052	CPU UNIDAD DE PROCESAMIENTO CE	106.024,00	(106.024,00)	0,00
000901061	CPU UNIDAD DE PROCESAMIENTO CE	1.912.225,00	(1.912.204,60)	20,40
000901062	CPU UNIDAD DE PROCESAMIENTO CE	781.114,00	(781.113,25)	0,75
000901063	IMPRESORA HP LASET JET P2055DN	340.281,00	(340.263,85)	17,15
000901075	CPU UNIDAD DE PROCESAMIENTO CE	808.644,00	(808.624,38)	19,62
000901076	IMPRESORA ZEBRA GK 420T USB	970.931,00	(970.913,97)	17,03
000901077	ESCANER KODACK i-1220 PLUS 45	1.519.976,00	(1.519.975,22)	0,78
000901079	LECTOR CODIGOS BARRAS	157.635,00	(157.622,73)	12,27
000901086	CPU UNIDAD DE PROCESAMIENTO CE	17.821,00	(17.820,20)	0,80
000901093	CPU UNIDAD DE PROCESAMIENTO CE	48.424,00	(48.423,97)	0,03
000901102	CPU UNIDAD DE PROCESAMIENTO CE	329.025,00	(329.024,23)	0,77
000901103	IMPRESORA RICOH SP3710 SF	1.508.339,00	(1.508.337,75)	1,25
000901106	CPU UNIDAD DE PROCESAMIENTO CE	2.150.438,00	(2.150.436,92)	1,08
000901108	VIDEO PROYECTOR EPSON 1945W-V1	329.025,00	(329.025,25)	(0,25)
000901109	VIDEO PROYECTOR PANASONIC LX 2	279.053,00	(270.681,41)	8.371,59
000901110	CPU UNIDAD DE PROCESAMIENTO CE	293.244,00	(293.244,00)	0,00
000901113	CPU UNIDAD DE PROCESAMIENTO CE	293.244,00	(293.244,00)	0,00
000901117	CPU UNIDAD DE PROCESAMIENTO CE	829.060,00	(804.188,20)	24.871,80
000901118	CPU UNIDAD DE PROCESAMIENTO CE	257.098,00	(257.096,65)	1,35
000901119	CPU UNIDAD DE PROCESAMIENTO CE	120.793,00	(120.782,40)	10,60
000901120	CPU UNIDAD DE PROCESAMIENTO CE	67.409,00	(67.385,27)	23,73
000901121	COMPUTADOR PORTATIL	1.810.853,00	(1.810.851,67)	1,33
000901122	IMPRESORA HP OFFICEJET PRO 7119	254.516,00	(254.515,22)	0,78
000901125	ESCANER EPSON WORKFORCE DS-40	471.039,00	(471.038,13)	0,87
000901126	CPU UNIDAD DE PROCESAMIENTO CE	254.516,00	(254.515,22)	0,78
000901130	DISCO DURO 4TB D2 THUNDERBOLT	293.244,00	(293.244,00)	0,00
000901133	DISCO DURO 4TB D2 THUNDERBOLT	519.817,00	(519.816,80)	0,20
000901134	DISCO DURO EXTERNO TOSHIBA 1TB	448.052,00	(448.052,00)	0,00
000901135	DISCO DURO EXTERNO SEAGATE 8TB	257.099,00	(257.099,00)	0,00
000901136	DISCO DURO EXTERNO TOSHIBA 1TB COMPUTADOR PORTATIL MACBOOK PR	1.030.542,00	(1.030.542,00)	0,00
000901144		5.474.000,00	(5.473.998,68)	1,32
000901147	BASE MONITOREO DATOS DE MEDICI	4.786.976,00	(4.786.975,56)	0,44
000901148	SENSOR DE HUMEDAD TRANSMISOR P	2.418.055,00	(2.418.048,19)	6,81
000901149	SENSOR DE HUMEDAD TRANSMISOR P	2.418.055,00	(2.418.048,19)	6,81
000901150	SENSOR DE HUMEDAD TRANSMISOR P	2.418.055,00	(2.418.048,19)	6,81
000901151	SENSOR DE HUMEDAD TRANSMISOR P	2.418.055,00	(2.418.048,19)	6,81
000901152	SENSOR DE HUMEDAD TRANSMISOR P	2.418.055,00	(2.418.048,19)	6,81
000901153	SENSOR DE HUMEDAD TRANSMISION	2.418.055,00	(2.418.048,19)	6,81
000901154	SENSOR DE HUMEDAD TRANSMISION	2.418.055,00	(2.418.048,19)	6,81
000901155	SENSOR DE HUMEDAD TRANSMISOR P	2.418.055,00	(2.418.048,19)	6,81
000901156	SENSOR DE HUMEDAD TRANSMISION	2.418.055,00	(2.418.048,19)	6,81
000901157	SENSOR DE HUMEDAD TRANSMISION	2.418.055,00	(2.418.048,19)	6,81
000901158	SENSOR DE HUMEDAD TRANSMISION	2.418.055,00	(2.418.048,19)	6,81
000901159	SENSOR DE HUMEDAD TRANSMISION	2.418.055,00	(2.418.048,19)	6,81
000901160	SENSOR DE HUMEDAD TRANSMISION	2.418.055,00	(2.418.048,19)	6,81
000901161	SENSOR DE HUMEDAD TRANSMISION	2.418.055,00	(2.418.048,19)	6,81
000901162	SENSOR DE HUMEDAD TRANSMISOR P	2.859.702,00	(2.859.696,17)	5,83
000901163	SENSOR DE HUMEDAD TRANSMISOR P	2.859.702,00	(2.859.696,17)	5,83

000901164	ROUTER O REPETIDOR DE SEÑAL DE	1.059.672,00	(1.059.660,33)	11,67
000901165	ROUTER O REPETIDOR DE SEÑAL DE	1.059.672,00	(1.059.660,33)	11,67
000901166	ROUTER O REPETIDOR DE SEÑAL DE	1.059.672,00	(1.059.660,33)	11,67
000901167	CONVERSION DE SEÑAL DE RADIOFRE	1.120.135,00	(1.120.134,86)	0,14
000901168	CONVERSION DE SEÑAL DE RADIOFRE	1.120.135,00	(1.120.134,86)	0,14
000901169	CONVERSION DE SEÑAL DE RADIOFRE	1.120.135,00	(1.120.134,86)	0,14
000901170	CONVERSION DE SEÑAL DE RADIOFRE	1.120.135,00	(1.120.134,86)	0,14
000901171	CONVERSION DE SEÑAL DE RADIOFRE	1.120.135,00	(1.120.134,86)	0,14
000901172	CONVERSION DE SEÑAL DE RADIOFRE	1.120.135,00	(1.120.134,86)	0,14
000901173	CONVERSION DE SEÑAL DE RADIOFRE	1.120.135,00	(1.120.134,86)	0,14
000901174	COMPUTADOR PORTATIL LENOVO IDE COMPUTADOR LENOVO PORTATIL	2.825.861,00	(2.825.856,14)	4,86
000901175	MOD	2.825.861,00	(2.825.856,14)	4,86
000901176	DISCO DURO PORTATIL EXTERNO 4T	1.689.946,00	(1.689.945,94)	0,06
000901177	ESCANER ALTO TRABAJO CANON LID	235.197,00	(235.188,25)	8,75
000901178	ESCANER PORTABLE DE BARRAS SYM	65.299,00	(65.297,86)	1,14
000901179	ESCANER PORTABLE DE BARRAS SYM	65.299,00	(65.297,86)	1,14
000901180	ESCANER PORTABLE DE BARRAS SYM	65.299,00	(65.297,86)	1,14
000901181	ESCANER PORTABLE DE BARRAS SYM	65.299,00	(65.297,86)	1,14
000901182	IMPRESORA TERMICA ZEBRA GK420T	1.248.139,00	(1.248.137,53)	1,47
000901183	IMPRESORA TERMICA ZEBRA GK420T	1.248.139,00	(1.248.137,53)	1,47
000901184	DISCO DURO INTERNO SERVIDOR	956.610,00	(956.610,00)	0,00
000901185	DISCO DURO INTERNO SERVIDOR	956.610,00	(956.610,00)	0,00
000901186	DISCO DURO INTERNO SERVIDOR	956.610,00	(956.610,00)	0,00
000901187	ESCANER MULTIFUNCIONAL KODAK I	9.408.373,00	(9.408.371,69)	1,31
000901189	TABLETA DE 12 PULGADAS CON TEC	507.419,00	(507.418,97)	0,03
000901190	TABLETA DE 12 PULGADAS CON TEC	507.419,00	(507.418,97)	0,03
000901191	TABLETA DE 12 PULGADAS CON TEC	507.419,00	(507.418,97)	0,03
000901192	TABLETA DE 12 PULGADAS CON TEC	507.419,00	(507.417,97)	1,03
000901193	TABLETA DE 12 PULGADAS CON TEC	507.419,00	(507.418,97)	0,03
000901194	TABLETA DE 12 PULGADAS CON TEC	507.419,00	(507.418,97)	0,03
000901195	TABLETA DE 12 PULGADAS CON TEC	507.419,00	(507.418,97)	0,03
000901196	TABLETA DE 12 PULGADAS CON TEC	507.419,00	(507.418,97)	0,03
000901197	CPU COMPUTADOR DE ESCRITORIO J	2.284.399,00	(2.284.399,00)	0,00
000901198	CPU COMPUTADOR DE ESCRITORIO J	2.284.399,00	(2.284.398,00)	1,00
000901199	CPU COMPUTADOR DE ESCRITORIO J	2.284.399,00	(2.284.398,00)	1,00
000901200	CPU COMPUTADOR DE ESCRITORIO J	2.284.399,00	(2.284.398,00)	1,00
000901201	CPU COMPUTADOR DE ESCRITORIO J	2.284.399,00	(2.284.398,00)	1,00
000901203	CPU COMPUTADOR DE ESCRITORIO J	2.284.399,00	(2.284.399,00)	0,00
000901204	CPU COMPUTADOR DE ESCRITORIO J	2.284.399,00	(2.284.399,00)	0,00
000901205	CPU COMPUTADOR DE ESCRITORIO J	2.284.399,00	(2.284.399,00)	0,00
000901206	CPU COMPUTADOR DE ESCRITORIO J	2.284.399,00	(2.284.398,00)	1,00
000901207	CPU COMPUTADOR DE ESCRITORIO J	3.016.353,00	(3.016.352,00)	1,00
000901208	CPU COMPUTADOR DE ESCRITORIO J	2.284.399,00	(2.284.399,00)	0,00
000901209	CPU COMPUTADOR DE ESCRITORIO J	2.284.399,00	(2.284.399,00)	0,00
000901210	CPU COMPUTADOR DE ESCRITORIO J	3.016.253,00	(3.016.252,00)	1,00
000901211	CPU COMPUTADOR DE ESCRITORIO J	3.016.253,00	(3.016.252,00)	1,00
000901212	CPU COMPUTADOR DE ESCRITORIO J	2.284.399,00	(2.284.399,00)	0,00
000901213	CPU COMPUTADOR DE ESCRITORIO J	3.016.253,00	(3.016.253,00)	0,00
000901214	CPU COMPUTADOR DE ESCRITORIO J	3.016.253,00	(3.016.253,00)	0,00
000901215	CPU COMPUTADOR DE ESCRITORIO J	3.016.253,00	(3.016.252,00)	1,00

000901216	CPU COMPUTADOR DE ESCRITORIO J	2.284.399,00	(2.284.398,00)	1,00
000901217	CPU COMPUTADOR DE ESCRITORIO J	2.284.399,00	(2.284.398,00)	1,00
000901218	CPU COMPUTADOR DE ESCRITORIO J	2.284.399,00	(2.284.398,00)	1,00
000901219	CPU COMPUTADOR DE ESCRITORIO J	2.284.399,00	(2.284.398,00)	1,00
000901220	CPU COMPUTADOR DE ESCRITORIO J	2.284.399,00	(2.284.397,00)	2,00
000901221	CPU COMPUTADOR DE ESCRITORIO J	2.284.399,00	(2.284.398,00)	1,00
000901222	CPU COMPUTADOR DE ESCRITORIO J	3.016.253,00	(3.016.252,00)	1,00
000901223	CPU COMPUTADOR DE ESCRITORIO J	3.016.253,00	(3.016.253,00)	0,00
000901224	CPU COMPUTADOR DE ESCRITORIO J	2.284.399,00	(2.284.399,00)	0,00
000901225	CPU COMPUTADOR DE ESCRITORIO J	2.284.399,00	(2.284.399,00)	0,00
000901226	DISCO DURO PORTABLE ANTI GOLPE	1.690.293,97	(1.690.293,00)	0,97
000901229	DISCO DURO EXTERNO 8TB	1.690.294,00	(1.690.294,00)	0,00
000901312	VIDEO PROYECTOR PANASONIC PT-L	3.517.300,00	(3.517.299,00)	1,00
000901313	VIDEO PROYECTOR PANASONIC PT-L	3.517.300,00	(3.517.300,00)	0,00
000901314	VIDEO PROYECTOR PANASONIC PT-L	3.517.300,00	(3.517.299,00)	1,00
000901315	VIDEO PROYECTOR PANASONIC PT-L	4.598.000,00	(4.597.992,00)	8,00
000901316	VIDEO PROYECTOR PANASONIC PT-L	4.598.000,00	(4.597.992,00)	8,00
000901317	COMBO RASPBERRY PI3 CON MICRO	404.000,00	(403.992,00)	8,00
000901318	VIDEO PROYECTOR BENQ MH750	4.428.800,00	(4.428.792,00)	8,00
000901319	PANTALLA TÁCTIL DE 55 PULGADAS	11.027.000,00	(11.027.000,00)	0,00
000901320	DRON MAVIC PRO PLATINIUM FLY M	5.297.100,00	(5.297.099,00)	1,00
000901323	CPU UNIDAD DE PROCESAMIENTO CE	2.264.056,00	(2.264.040,25)	15,75
000901324	CPU UNIDAD DE PROCESAMIENTO CE	2.264.056,00	(2.264.040,25)	15,75
000901325	CPU UNIDAD DE PROCESAMIENTO CE	2.264.056,00	(2.264.040,25)	15,75
000901326	CPU UNIDAD DE PROCESAMIENTO CE	2.264.056,00	(2.264.040,25)	15,75
000901327	CPU UNIDAD DE PROCESAMIENTO CE	2.264.056,00	(2.264.040,25)	15,75
000901328	CPU UNIDAD DE PROCESAMIENTO CE	2.264.056,00	(2.264.040,25)	15,75
000901329	CPU UNIDAD DE PROCESAMIENTO CE	2.264.056,00	(2.264.040,25)	15,75
000901330	CPU UNIDAD DE PROCESAMIENTO CE	2.264.056,00	(2.264.040,23)	15,77
000901331	CPU UNIDAD DE PROCESAMIENTO CE	2.264.056,00	(2.264.040,23)	15,77
000901332	CPU UNIDAD DE PROCESAMIENTO CE	2.264.056,00	(2.264.040,25)	15,75
000901333	CPU UNIDAD DE PROCESAMIENTO CE	2.264.056,00	(2.264.040,25)	15,75
000901334	CPU UNIDAD DE PROCESAMIENTO CE	2.264.056,00	(2.264.040,25)	15,75
000901335	CPU UNIDAD DE PROCESAMIENTO CE	2.264.056,00	(2.264.040,25)	15,75
000901336	CPU UNIDAD DE PROCESAMIENTO CE	2.264.056,00	(2.264.040,25)	15,75
000901337	CPU UNIDAD DE PROCESAMIENTO CE	2.264.056,00	(2.264.040,25)	15,75
000901338	CPU UNIDAD DE PROCESAMIENTO CE	2.264.056,00	(2.264.040,25)	15,75
000901339	CPU UNIDAD DE PROCESAMIENTO CE	2.264.056,00	(2.264.040,25)	15,75
000901340	CPU UNIDAD DE PROCESAMIENTO CE	2.264.056,00	(2.264.040,25)	15,75
000901341	CPU UNIDAD DE PROCESAMIENTO CE	2.264.056,00	(2.264.040,25)	15,75
000901342	CPU UNIDAD DE PROCESAMIENTO CE	2.264.056,00	(2.264.040,25)	15,75
000901343	CPU UNIDAD DE PROCESAMIENTO CE	2.264.056,00	(2.264.040,25)	15,75
000901344	CPU UNIDAD DE PROCESAMIENTO CE	2.264.056,00	(2.264.040,25)	15,75
000901345	CPU UNIDAD DE PROCESAMIENTO CE	2.264.056,00	(2.264.040,25)	15,75
000901346	CPU UNIDAD DE PROCESAMIENTO CE	2.389.388,00	(2.389.380,12)	7,88
000901347	CPU UNIDAD DE PROCESAMIENTO CE	2.389.388,00	(2.389.380,12)	7,88
000901348	CPU UNIDAD DE PROCESAMIENTO CE	2.389.388,00	(2.389.380,12)	7,88
000901349	CPU UNIDAD DE PROCESAMIENTO CE	2.389.388,00	(2.389.380,12)	7,88
000901350	CPU UNIDAD DE PROCESAMIENTO CE	2.389.388,00	(2.389.380,12)	7,88
000901351	SERVIDOR HUAWEI 2288HV5	21.223.506,00	(21.223.500,10)	5,90
000901352	SWITCH 48 PUERTOS 10/100/1000	2.163.000,00	(2.162.998,98)	1,02

000901353	TABLETA CON PROYECTOR INTEGRAD	1.208.846,00	(1.208.820,42)	25,58
000901354	ADAPTADOR MOVIL USB TIPO C	1.438.891,00	(1.438.890,50)	0,50
000901355	SWITCH ETHERNET GIGABIT 8 PUER	109.162,00	(109.140,35)	21,65
000901356	SWITCH ETHERNET GIGABIT 8 PUER	109.162,00	(109.140,37)	21,63
000901377	SWITCH 48 PUERTOS 10/100/1000	2.162.232,00	0,00	2.162.232,00
000901378	SWITCH ETHERNET GIGABIT 8 PUER	109.161,00	0,00	109.161,00
000901379	SWITCH ETHERNET GIGABIT 8 PUER	109.161,00	(109.161,00)	0,00
000901380	SWITCH ETHERNET GIGABIT 8 PUER	109.161,00	(109.161,00)	0,00
000901381	SWITCH ETHERNET GIGABIT 8 PUER	109.161,00	(109.161,00)	0,00
000901382	SWITCH ETHERNET GIGABIT 8 PUER	109.161,00	(109.161,00)	0,00
000901383	SWITCH ETHERNET GIGABIT 8 PUER	109.161,00	(109.161,00)	0,00
000901384	ADAPTADOR MOVIL USB TIPO C	1.438.891,00	(1.438.891,00)	0,00
000901385	CPU UNIDAD DE PROCESAMIENTO CE	2.264.056,00	(2.264.040,25)	15,75
000901387	CPU UNIDAD DE PROCESAMIENTO CE	2.264.056,00	(2.264.040,27)	15,73
000901388	CPU UNIDAD DE PROCESAMIENTO CE	2.264.056,00	(2.264.040,25)	15,75
000901389	CPU UNIDAD DE PROCESAMIENTO CE	2.264.056,00	(2.264.040,25)	15,75
000901390	CPU UNIDAD DE PROCESAMIENTO CE	2.264.056,00	(2.264.040,25)	15,75
000901391	CPU UNIDAD DE PROCESAMIENTO CE	2.264.056,00	(2.264.040,25)	15,75
000901392	COMPUTADOR TODO EN UNO HP	2.389.387,00	(2.389.380,12)	6,88
000901393	COMPUTADOR TODO EN UNO HP	2.389.387,00	(2.389.380,10)	6,90
000901394	RACK ABIERTO DE 1.8 METROS DE	1.750.000,00	(1.749.998,67)	1,33
000901395	ORGANIZADOR HORIZONTAL CON TAP	176.000,00	(175.980,33)	19,67
000901396	PATCH PANEL 48 PUERTOS	1.550.320,00	(1.550.318,67)	1,33
000901397	PATCH PANEL 48 PUERTOS	1.550.320,00	(1.550.318,67)	1,33
000901399	UPS 15KVA POWER SUN	26.037.200,00	(25.603.227,33)	433.972,67
000901401	LECTOR MOVIL UHF	3.980.116,00	(3.582.090,25)	398.025,75
000901402	IMPRESORA RFID UHF	6.814.856,00	(6.133.373,92)	681.482,08
000901403	SERVIDOR DATTO SIRIS 18 TB	99.300.000,00	(84.404.999,98)	14.895.000,02
000901404	CPU UNIDAD DE PROCESAMIENTO CE	6.103.128,00	(5.085.949,78)	1.017.178,22
000901405	CPU UNIDAD DE PROCESAMIENTO CE	6.103.128,00	(5.085.949,78)	1.017.178,22
000901406	CPU UNIDAD DE PROCESAMIENTO CE	6.103.128,00	(5.085.949,78)	1.017.178,22
000901407	CPU UNIDAD DE PROCESAMIENTO CE	6.103.128,00	(5.085.949,78)	1.017.178,22
000901408	CPU UNIDAD DE PROCESAMIENTO CE	6.103.128,00	(5.085.949,78)	1.017.178,22
000901409	CPU UNIDAD DE PROCESAMIENTO CE	6.103.128,00	(5.085.949,78)	1.017.178,22
000901410	CPU UNIDAD DE PROCESAMIENTO CE	6.103.128,00	(5.085.949,78)	1.017.178,22
000901411	CPU UNIDAD DE PROCESAMIENTO CE	6.102.128,00	(5.085.100,10)	1.017.027,90
000901412	CPU UNIDAD DE PROCESAMIENTO CE	6.103.128,00	(5.085.949,78)	1.017.178,22
000901413	CPU UNIDAD DE PROCESAMIENTO CE	6.103.128,00	(5.085.949,78)	1.017.178,22
000901414	CPU UNIDAD DE PROCESAMIENTO CE	6.103.128,00	(5.085.949,78)	1.017.178,22
000901415	CPU UNIDAD DE PROCESAMIENTO CE	6.103.128,00	(5.085.949,78)	1.017.178,22
000901416	CPU UNIDAD DE PROCESAMIENTO CE	6.103.128,00	(5.085.949,78)	1.017.178,22
000901417	CPU UNIDAD DE PROCESAMIENTO CE	6.103.128,00	(5.085.949,78)	1.017.178,22
000901418	CPU UNIDAD DE PROCESAMIENTO CE	6.103.128,00	(5.085.949,78)	1.017.178,22
000901419	CPU UNIDAD DE PROCESAMIENTO CE	6.103.128,00	(5.085.949,78)	1.017.178,22
000901420	CPU UNIDAD DE PROCESAMIENTO CE	6.103.128,00	(5.085.949,78)	1.017.178,22
000901421	CPU UNIDAD DE PROCESAMIENTO CE	5.166.011,00	(4.305.000,17)	861.010,83
000901422	CPU UNIDAD DE PROCESAMIENTO CE	5.166.011,00	(4.305.000,17)	861.010,83
000901423	CPU UNIDAD DE PROCESAMIENTO CE	5.166.011,00	(4.305.000,17)	861.010,83
000901424	CPU UNIDAD DE PROCESAMIENTO CE	5.166.011,00	(4.305.000,17)	861.010,83
000901425	CPU UNIDAD DE PROCESAMIENTO CE	5.166.011,00	(4.305.000,17)	861.010,83
000901426	CPU UNIDAD DE PROCESAMIENTO CE	5.166.011,00	(4.305.000,17)	861.010,83

000901427	CPU UNIDAD DE PROCESAMIENTO CE	5.166.011,00	(4.305.000,17)	861.010,83
000901428	CPU UNIDAD DE PROCESAMIENTO CE	5.166.011,00	(4.305.000,17)	861.010,83
000901429	CPU UNIDAD DE PROCESAMIENTO CE	5.166.011,00	(4.305.000,17)	861.010,83
000901430	CPU UNIDAD DE PROCESAMIENTO CE	5.166.011,00	(4.305.000,17)	861.010,83
000901431	CPU UNIDAD DE PROCESAMIENTO CE	5.166.011,00	(4.305.000,17)	861.010,83
000901432	CPU UNIDAD DE PROCESAMIENTO CE	5.166.011,00	(4.305.000,17)	861.010,83
000901433	CPU UNIDAD DE PROCESAMIENTO CE	5.166.011,00	(4.305.000,17)	861.010,83
000901434	CPU UNIDAD DE PROCESAMIENTO CE	5.166.011,00	(4.305.000,17)	861.010,83
000901435	CPU UNIDAD DE PROCESAMIENTO CE	5.166.011,00	(4.305.000,17)	861.010,83
000901436	CPU UNIDAD DE PROCESAMIENTO CE	5.166.011,00	(4.305.000,17)	861.010,83
000901437	CPU UNIDAD DE PROCESAMIENTO CE	5.166.011,00	(4.305.000,17)	861.010,83
000901438	CPU UNIDAD DE PROCESAMIENTO CE	5.166.011,00	(4.305.000,18)	861.010,82
000901439	CPU UNIDAD DE PROCESAMIENTO CE	5.166.011,00	(4.305.000,17)	861.010,83
000901440	CPU UNIDAD DE PROCESAMIENTO CE	5.166.011,00	(4.305.000,17)	861.010,83
000901441	CPU UNIDAD DE PROCESAMIENTO CE	5.166.011,00	(4.305.000,17)	861.010,83
000901442	CPU UNIDAD DE PROCESAMIENTO CE	5.166.011,00	(4.305.000,17)	861.010,83
000901443	COMPUTADOR PORTATIL HP 3PX40LA	2.430.398,00	(2.025.349,62)	405.048,38
000901444	COMPUTADOR PORTATIL HP 3PX40LA	2.430.398,00	(2.025.349,62)	405.048,38
000901445	COMPUTADOR PORTATIL HP 3PX40LA	2.430.398,00	(2.025.349,62)	405.048,38
000901446	COMPUTADOR PORTATIL HP 3PX40LA	2.430.398,00	(2.025.349,62)	405.048,38
000901447	COMPUTADOR PORTATIL HP 3PX40LA	2.430.398,00	(2.025.349,62)	405.048,38
000901448	COMPUTADOR PORTATIL HP 3PX40LA	2.430.398,00	(2.025.349,62)	405.048,38
000901449	COMPUTADOR PORTATIL HP 3PX40LA	2.430.398,00	(2.025.349,62)	405.048,38
000901450	COMPUTADOR PORTATIL HP 3PX40LA	2.430.398,00	(2.025.349,62)	405.048,38
000901451	COMPUTADOR PORTATIL HP 3PX40LA	2.430.398,00	(2.025.349,62)	405.048,38
000901452	COMPUTADOR PORTATIL HP 3PX40LA	2.430.398,00	(2.025.349,62)	405.048,38
000901453	COMPUTADOR PORTATIL HP 3PX40LA	2.430.398,00	(2.025.349,62)	405.048,38
000901454	COMPUTADOR PORTATIL HP 3PX40LA	2.430.398,00	(2.025.349,62)	405.048,38
000901455	COMPUTADOR PORTATIL HP 3PX40LA	2.430.398,00	(2.025.349,62)	405.048,38
000901456	VIDEO PROYECTOR EPSON POWERLIT	1.243.460,00	(1.036.200,32)	207.259,68
000901457	VIDEO PROYECTOR EPSON POWERLIT	1.243.460,00	(1.036.200,32)	207.259,68
000901458	VIDEO PROYECTOR EPSON POWERLIT	1.243.460,00	(1.036.200,33)	207.259,67
000901459	VIDEO PROYECTOR EPSON POWERLIT	1.243.460,00	(1.036.200,32)	207.259,68
000901460	DESFIBRILADOR CARDIACO	5.900.000,00	(5.899.998,86)	1,14
000901461	SERVIDOR GESTION VMWAR	44.548.000,00	(34.153.481,65)	10.394.518,35
000901462	RACK	5.515.000,00	(4.228.181,65)	1.286.818,35
000901463	SERVIDOR GESTION WMVARE	44.548.000,00	(34.153.481,65)	10.394.518,35
000901464	SERVIDOR ALMACENAMIENTO TIPO S	100.977.000,00	(77.415.700,00)	23.561.300,00
000901465	SWITCH SW	10.156.000,00	(7.786.281,65)	2.369.718,35
000901466	SWITCH SW	10.156.000,00	(7.786.281,65)	2.369.718,35
000901468	Access Point-Ap(punto de acces	375.340,00	(243.983,67)	131.356,33
000901469	Access Point-Ap(punto de acces	375.340,00	(243.983,67)	131.356,33
000901470	Access Point-Ap(punto de acces	375.340,00	(243.983,67)	131.356,33
000901471	Access Point-Ap(punto de acces	375.340,00	(243.983,67)	131.356,33
000901472	Access Point-Ap(punto de acces	375.340,00	(243.983,67)	131.356,33
000901473	Access Point-Ap(punto de acces	375.340,00	(243.983,67)	131.356,33
000901474	Access Point-Ap(punto de acces	375.340,00	(243.983,67)	131.356,33
000901475	SCANNER HP SCANJET PRO 2000	1.069.519,00	(1.067.142,43)	2.376,57
000901476	Microfono grande Sistema video	1.016.875,00	(660.971,92)	355.903,08
000901477	Microfono pequeño Sistema vide	508.439,00	(330.485,98)	177.953,02

000901478	COMPUTADOR TODO EN UNO COMPUMA	1.139.637,00	(702.777,93)	436.859,07
000901479	COMPUTADOR TODO EN UNO COMPUMA	1.139.637,00	(702.777,93)	436.859,07
000901480	COMPUTADOR TODO EN UNO COMPUMA	1.139.637,00	(702.777,93)	436.859,07
000901481	COMPUTADOR TODO EN UNO COMPUMA	1.139.637,00	(702.777,93)	436.859,07
000901482	COMPUTADOR TODO EN UNO COMPUMA	1.139.637,00	(702.777,93)	436.859,07
000901483	COMPUTADOR TODO EN UNO COMPUMA	1.139.637,00	(702.777,93)	436.859,07
000901484	COMPUTADOR TODO EN UNO COMPUMA	1.139.637,00	(702.777,93)	436.859,07
000901485	COMPUTADOR TODO EN UNO COMPUMA	1.139.637,00	(702.777,93)	436.859,07
000901486	COMPUTADOR TODO EN UNO COMPUMA	1.139.637,00	(702.777,93)	436.859,07
000901487	COMPUTADOR TODO EN UNO COMPUMA	1.139.637,00	(702.777,95)	436.859,05
000901488	COMPUTADOR TODO EN UNO COMPUMA	1.139.637,00	(702.777,93)	436.859,07
000901489	COMPUTADOR TODO EN UNO COMPUMA	1.139.637,00	(702.777,95)	436.859,05
000901490	COMPUTADOR TODO EN UNO COMPUMA	1.139.637,00	(702.777,95)	436.859,05
000901491	COMPUTADOR TODO EN UNO COMPUMA	1.139.637,00	(702.777,93)	436.859,07
000901492	COMPUTADOR TODO EN UNO COMPUMA	1.139.637,00	(702.777,93)	436.859,07
000901493	COMPUTADOR TODO EN UNO COMPUMA	1.139.637,00	(702.777,93)	436.859,07
000901494	COMPUTADOR TODO EN UNO COMPUMA	1.139.637,00	(702.777,93)	436.859,07
000901495	COMPUTADOR TODO EN UNO COMPUMA	1.139.637,00	(702.777,93)	436.859,07
000901496	COMPUTADOR TODO EN UNO COMPUMA	1.139.637,00	(702.777,93)	436.859,07
000901497	COMPUTADOR TODO EN UNO COMPUMA	1.139.637,00	(702.777,93)	436.859,07
000901498	COMPUTADOR TODO EN UNO COMPUMA	1.139.637,00	(702.777,93)	436.859,07
000901499	COMPUTADOR TODO EN UNO COMPUMA	1.139.637,00	(702.777,93)	436.859,07
000901500	COMPUTADOR TODO EN UNO COMPUMA	1.139.637,00	(702.777,93)	436.859,07
000901501	COMPUTADOR TODO EN UNO COMPUMA	1.139.637,00	(702.777,93)	436.859,07
000901502	COMPUTADOR TODO EN UNO COMPUMA	1.139.637,00	(702.777,93)	436.859,07
000901503	COMPUTADOR TODO EN UNO COMPUMA	1.139.637,00	(702.777,93)	436.859,07
000901504	COMPUTADOR TODO EN UNO COMPUMA	1.139.637,00	(702.777,93)	436.859,07
000901505	COMPUTADOR TODO EN UNO COMPUMA	1.139.637,00	(702.777,93)	436.859,07
000901506	COMPUTADOR TODO EN UNO COMPUMA	1.139.637,00	(702.777,93)	436.859,07
000901507	COMPUTADOR TODO EN UNO COMPUMA	1.139.637,00	(702.777,93)	436.859,07
000901508	SERVIDOR RACK DELL POWEREDGE R	35.688.100,00	(18.438.861,67)	17.249.238,33
000901509	ESCANNER FOTOGRAFIA PROF EPSON	18.593.000,00	(5.887.777,00)	12.705.223,00
000901511	CPU UNIDAD DE PROCESAMIENTO CE	6.104.000,00	(1.932.927,00)	4.171.073,00
000901512	CPU UNIDAD DE PROCESAMIENTO CE	6.104.000,00	(1.932.927,00)	4.171.073,00
000901513	CPU UNIDAD DE PROCESAMIENTO CE	6.104.000,00	(1.932.927,00)	4.171.073,00
000901514	CPU UNIDAD DE PROCESAMIENTO CE	6.104.000,00	(1.932.927,00)	4.171.073,00
000901515	CPU UNIDAD DE PROCESAMIENTO CE	6.104.000,00	(1.932.927,00)	4.171.073,00

000901516	CPU UNIDAD DE PROCESAMIENTO CE	6.104.000,00	(1.932.927,00)	4.171.073,00
000901517	CPU UNIDAD DE PROCESAMIENTO CE	6.104.000,00	(1.932.927,00)	4.171.073,00
000901518	CPU UNIDAD DE PROCESAMIENTO CE	6.104.000,00	(1.932.927,00)	4.171.073,00
000901519	UPS 20 KVA TRIFASICA	39.944.000,00	(6.324.471,00)	33.619.529,00
000901520	UPS 15 KVA TRIFASICA	24.862.551,00	(3.936.572,00)	20.925.979,00
000901521	UPS 10KVA TRIFASICA	19.500.054,00	(3.087.500,00)	16.412.554,00
000901522	ESCANNER GRAN FORMATO	67.657.000,00	(19.169.489,00)	48.487.511,00
000901523	IMPRESORA DE CARNET PVC NFC	3.278.000,00	(928.761,00)	2.349.239,00
000901524	SERVIDOR TIPO RACK	83.181.000,00	(23.567.950,00)	59.613.050,00
000901525	SISTEMA DE ILUMINACION CPU MON	5.748.924,00	(1.149.780,00)	4.599.144,00
001000009	AUTOMOVIL CHEVROLET OPTRA ADV	21.633.333,00	(21.633.333,00)	0,00
001000010	AUTOMOVIL CHEVROLET OPTRA ADV	26.100.000,00	(23.490.000,00)	2.610.000,00
001000012	CAMIONETA FORD ECOESPORT 2018	70.477.760,00	(44.635.938,48)	25.841.821,52
001100009	HORNO MICROONDAS DE 1500W	611.830,00	(611.821,83)	8,17
001100010	HORNO MICROONDAS DE 1500W	611.830,00	(611.821,85)	8,15
001100011	HORNO MICROONDAS DE 1500W	611.830,00	(611.821,85)	8,15
001100012	HORNO MICROONDAS DE 1500W	611.830,00	(611.821,85)	8,15
001100013	HORNO MICROONDAS DE 1500W	611.830,00	(611.830,00)	0,00
001100014	HORNO MICROONDAS DE 1500W	611.830,00	(611.830,00)	0,00
001100015	HORNO MICROONDAS DE 1500W	611.830,00	(611.821,87)	8,13
001100018	HORNO MICROONDAS DE 1500W	224.964,00	(224.962,62)	1,38
001100025	CENTRO DE ACOPIO GAVETA PLASTI	1.547.910,00	(1.532.430,90)	15.479,10
001100026	CENTRO DE ACOPIO GAVETA PLASTI	1.547.910,00	(1.532.430,90)	15.479,10
001100027	CENTRO DE ACOPIO GAVETA PLASTI	1.547.910,00	(1.532.430,90)	15.479,10
001100028	CENTRO DE ACOPIO GAVETA PLASTI	1.547.910,00	(1.532.430,90)	15.479,10
001100029	CENTRO DE ACOPIO GAVETA PLASTI	847.814,00	(847.814,00)	0,00
001100030	CENTRO DE ACOPIO GAVETA PLASTI	885.400,00	(876.546,00)	8.854,00
001100031	NEVERA	680.129,00	(668.765,47)	11.363,53
001100032	HORNO MICROONDAS DE 1500W	350.227,00	(344.383,10)	5.843,90
001100033	HORNO MICROONDAS DE 1500W	350.227,00	(344.383,10)	5.843,90
001100034	HORNO MICRONDAS 1500W	350.227,00	(344.383,10)	5.843,90
001100035	GRECA	205.223,00	(201.780,38)	3.442,62
001100036	PUNTO ECOLOGICO	238.450,00	(234.466,15)	3.983,85
001100037	PUNTO ECOLOGICO	238.450,00	(234.466,15)	3.983,85
001100038	PUNTO ECOLOGICO	238.450,00	(234.466,15)	3.983,85
001100039	LAVAMANOS PORTATIL	566.613,00	(566.613,00)	0,00
001100040	LAVAMANOS PORTATIL	566.613,00	(566.613,00)	0,00
001100041	PUNTO ECOLOGICO TRES CANECAS	208.250,00	(208.248,00)	2,00
001100042	PUNTO ECOLOGICO	208.250,00	(208.248,00)	2,00
001100043	PUNTO ECOLOGICO	208.250,00	(208.248,00)	2,00
001100044	PUNTO ECOLOGICO	208.250,00	(208.248,00)	2,00
001100045	PUNTO ECOLOGICO	208.250,00	(208.248,00)	2,00
001100046	PUNTO ECOLOGICO	208.250,00	(208.248,00)	2,00
001100047	LAVAMANOS PORTATIL	650.571,00	(650.571,00)	0,00
001100048	HORNO MICROONDAS	430.000,00	(272.345,65)	157.654,35
001100049	HORNO MICROONDAS	430.000,00	(272.345,65)	157.654,35
001100050	HORNO MICROONDAS	430.000,00	(272.345,65)	157.654,35
001100051	HORNO MICROONDAS	430.000,00	(272.345,65)	157.654,35
001100052	HORNO MICROONDAS	430.000,00	(272.345,63)	157.654,37
001100053	HORNO MICROONDAS	430.000,00	(272.345,65)	157.654,35
001100054	NEVERA 200 LITROS HACEB	1.100.000,00	(696.654,32)	403.345,68

001100055	NEVERA TIPO BAR ELECTROLUX	900.000,00	(569.999,98)	330.000,02
001100056	PUNTO ECOLOGICO TRES CANECAS	450.000,00	(284.999,98)	165.000,02
001100057	PUNTO ECOLOGICO TRES CANECAS	450.000,00	(284.999,98)	165.000,02
001500400	SOFTWARE SISBIC	62.496.672,00	(62.496.660,68)	11,32
002200007	JOSE MARIA ESPINOSA ESCULTURA	12.339.835,00	0,00	12.339.835,00
002200008	MIGUEL ANTONIO CARO ESCULTURA	327.172.534,00	0,00	327.172.534,00
002200009	SIMON BOLIVAR ESCULTURA	29.452.428,00	0,00	29.452.428,00
002200010	BOSQUE CULTURAL ESCULTURA	56.089.871,00	0,00	56.089.871,00
002200011	MINTERVA ESCULTURA	161.697.163,00	0,00	161.697.163,00
002200012	ANTONIO NARIÑO ESCULTURA	229.462.432,00	0,00	229.462.432,00
002200013	BATALLA DE AYACUCHO ESCULTURA	1.156.492.103,00	0,00	1.156.492.103,00
002200014	TOMAS CIPRIANO DE MOSQUERA ESC	202.502.221,00	0,00	202.502.221,00
002200016	FRANCISCO JOSE DE CALDAS ESCUL	141.418.791,00	0,00	141.418.791,00
002200017	GONZALO JIMENEZ DE QUESADA ESC	190.609.623,00	0,00	190.609.623,00
002200018	HERMOGENES MAZA LOBOGUERRERO E	63.389.522,00	0,00	63.389.522,00
002200019	ALEXANDER VON HUMBOLDT ESCULTU	31.538.896,00	0,00	31.538.896,00
002200020	LANZANDO LA ONDA ESCULTURA	517.038.686,00	0,00	517.038.686,00
002200021	MANUEL MURILLO TORO ESCULTURA	207.782.270,00	0,00	207.782.270,00
002200023	POLICARPA SALAVARRIETA ESCULTU	114.353.561,00	0,00	114.353.561,00
002200027	RUFINO JOSE CUERVO ESCULTURA	236.900.887,00	0,00	236.900.887,00
002200028	SIMON BOLIVAR BOLIVAR ESCULTUR	388.690.280,00	0,00	388.690.280,00
002200033	OBELISCO A LOS MARTIRES DE LA	646.562.132,00	0,00	646.562.132,00
002200044	FUENTE DE LA GARZA	181.989.030,00	0,00	181.989.030,00
002200045	LA REBECA FUENTE	232.313.668,00	0,00	232.313.668,00
002200046	MONO DE LA PILA FUENTE	168.264.885,00	0,00	168.264.885,00
002200065	PUENTE DE SAN ANTONIO	39.973.450,00	0,00	39.973.450,00
002200066	ISABEL LA CATÓLICA Y CRISTÓBAL	807.644.816,00	(210.140.357,46)	597.504.458,54
002200067	LA VENTANA	85.274.071,00	0,00	85.274.071,00
002200068	EL VIAJERO	74.832.356,00	0,00	74.832.356,00
002200069	DOBLE VICTORIA ALADA	610.112.125,00	0,00	610.112.125,00
002200070	HORIZONTES	135.782.253,00	(35.341.078,01)	100.441.174,99
002200071	PEDAZO DE RÍO	218.685.449,00	0,00	218.685.449,00
002200072	ORACIÓN AL PROSCRITO	224.236.979,00	0,00	224.236.979,00
002200077	ALA SOLAR	76.000.000,00	0,00	76.000.000,00
002200079	GENERAL O LEARY	26.781.638,00	0,00	26.781.638,00
002200080	HÉROES IGNOTOS DE LA INDEPENDE	195.419.461,00	0,00	195.419.461,00
002200081	ECLIPSE	83.330.378,00	0,00	83.330.378,00
002200082	CARACOL EN CRECIMIENTO ILIMITA	67.688.955,00	0,00	67.688.955,00
002200084	ANTONIO BARAYA	19.464.178,00	0,00	19.464.178,00
002200085	ANTONIO JOSÉ DE SUCRE	22.450.518,00	0,00	22.450.518,00
002200086	MUJER CON RUEDA Y ALAS	288.078.576,00	0,00	288.078.576,00
002200088	ESCULTURA ECUESTRE DE SIMON BO	438.777.205,00	(8.009.291,00)	430.767.914,00
002200089	ANTONIO RICAURTE	22.143.654,00	0,00	22.143.654,00
002200091	HOMENAJE A GANDHI	26.600.061,00	0,00	26.600.061,00
002200092	ESPEJO DE LA LUNA	82.351.654,00	0,00	82.351.654,00
002200094	CARLOS MARTÍNEZ SILVA	23.054.608,00	0,00	23.054.608,00
002200095	JOAQUÍN F VÉLEZ	24.739.930,00	0,00	24.739.930,00
002200096	SALVADOR CAMACHO ROLDÁN	24.042.854,00	0,00	24.042.854,00
002200097	MONUMENTO AL GENERAL RAFAEL UR	338.679.332,00	0,00	338.679.332,00
002200098	FUENTE SANTO DOMINGO	158.235.623,00	0,00	158.235.623,00



002200099	RITA 5:30 PM	134.215.917,00	(18.663.477,65)	115.552.439,35
002200100	NAVE ESPACIAL	76.789.842,00	0,00	76.789.842,00
002200101	JOSÉ DE SAN MARTÍN	270.980.512,00	0,00	270.980.512,00
002200102	16 TORRES	98.914.365,00	0,00	98.914.365,00
002200103	JORGE ELIÉCER GAITÁN	5.488.376,00	0,00	5.488.376,00
002200106	PUENTE DE BOYACÁ	358.157.568,00	0,00	358.157.568,00
002200109	SÍA DIOSA DEL AGUA	143.808.085,00	0,00	143.808.085,00
002200110	MONUMENTO A LAS BANDERAS	3.309.688.002,00	(303.316.863,46)	3.006.371.138,54
002200113	QUIOSCO DE LA LUZ	249.712.941,00	0,00	249.712.941,00
002200114	JOSÉ MANUEL GROOT	28.360.510,00	0,00	28.360.510,00
002200115	CHORRO DE PADILLA	59.176.024,00	0,00	59.176.024,00
002200116	ALEJANDRO OSORIO URIBE	11.729.151,00	0,00	11.729.151,00
002200117	BOGOTÁ 900 AÑOS	29.557.262,00	0,00	29.557.262,00
002200118	CAMILO TORRES	22.232.524,00	0,00	22.232.524,00
002200119	CAMPANAS DE LA IGLESIA DE LA V	68.483.084,00	0,00	68.483.084,00
002200121	CARLOS E. RESTREPO	45.780.231,00	0,00	45.780.231,00
002200122	CARLOS E. RESTREPO	15.267.995,00	0,00	15.267.995,00
002200123	DINAMISMO	53.345.372,00	0,00	53.345.372,00
002200124	FRANCISCO DE PAULA SANTANDER	160.586.611,00	0,00	160.586.611,00
002200125	HACIA EL INFINITO	92.798.907,00	0,00	92.798.907,00
002200127	LA GRAN MARIPOSA	620.564.197,00	0,00	620.564.197,00
002200128	MIGUEL DE CERVANTES SAAVEDRA	8.454.384,00	0,00	8.454.384,00
002200129	NIVELADORA CALLE 63	269.780.265,00	0,00	269.780.265,00
002200132	RAFAEL NÚÑEZ	137.343.333,00	0,00	137.343.333,00
002200137	SAN JUAN BAUTISTA DE LA SALLE	14.084.514,00	0,00	14.084.514,00
002200139	TODAS LAS BANDERAS	153.950.080,00	0,00	153.950.080,00
002200140	VÍA CRUCIS CUARTA ESTACIÓN: JE	61.322.543,00	0,00	61.322.543,00
002200141	VÍA CRUCIS DÉCIMA CUARTA ESTAC	105.021.195,00	0,00	105.021.195,00
002200142	VÍA CRUCIS DÉCIMA ESTACIÓN: JE	109.489.057,00	0,00	109.489.057,00
002200143	VÍA CRUCIS DÉCIMA PRIMERA ESTA	118.865.236,00	0,00	118.865.236,00
002200144	VÍA CRUCIS DÉCIMA QUINTA ESTAC	74.759.256,00	0,00	74.759.256,00
002200145	VÍA CRUCIS DÉCIMA SEGUNDA ESTA	132.791.065,00	0,00	132.791.065,00
002200146	VÍA CRUCIS DÉCIMA TERCERA ESTA	89.829.163,00	0,00	89.829.163,00
002200147	VÍA CRUCIS NOVENA ESTACIÓN: JE	89.437.470,00	0,00	89.437.470,00
002200148	VÍA CRUCIS OCTAVA ESTACIÓN: JE	161.416.843,00	0,00	161.416.843,00
002200149	VÍA CRUCIS PRIMERA ESTACIÓN: J	133.292.800,00	0,00	133.292.800,00
002200150	VÍA CRUCIS QUINTA ESTACIÓN: JE	100.120.384,00	0,00	100.120.384,00
002200151	VÍA CRUCIS SEGUNDA ESTACIÓN: J	104.673.529,00	0,00	104.673.529,00
002200152	VÍA CRUCIS SÉPTIMA ESTACIÓN: J	92.506.161,00	0,00	92.506.161,00
002200153	VÍA CRUCIS SEXTA ESTACIÓN: LA	103.614.426,00	0,00	103.614.426,00
002200154	VÍA CRUCIS TERCERA ESTACIÓN: J	98.040.001,00	0,00	98.040.001,00
002200156	TEMPLETE CON ORNAMENTOS PARQUE	531.298.421,00	0,00	531.298.421,00
002200157	ESCULTURA LIBERTADOR BOLIVAR O	64.863.716,00	0,00	64.863.716,00
002200158	ESCULTURA LIBERTADOR BOLIVAR O	159.800.000,00	0,00	159.800.000,00
002500001	LICENCIA ADOBE PHOTOSHOP CC	6.738.850,00	(6.738.850,00)	0,00
002500002	LICENCIA ADOBE ILLUSTRATOR CC	6.623.978,00	(6.623.978,00)	0,00
002500003	LICENCIA SKETCHUP PRO	7.725.940,00	(7.725.940,00)	0,00
002500004	LICENCIA V-RAY FOR SKETTCHUP	7.405.200,00	(7.405.200,00)	0,00
002500005	LICENCIA AUTODESK AUTOCAD	26.977.380,00	(26.977.380,00)	0,00
002500006	LICENCIA ADOBE / ACROBAT PRO P	2.050.900,00	(2.050.900,00)	0,00

002500007	LICENCIA FILE MAKER SERVER 5 C	3.620.562,00	(3.620.562,00)	0,00
002500008	LICENCIA FILE MAKER PRO 16	4.097.556,00	(4.097.556,00)	0,00
002500065	MODULO TALENTO HUMANO - MILLEN	1.335.840,00	(1.335.840,00)	0,00
002500066	KARPERSKY ENDPOINT SECURITY FO	20.949.153,00	(20.949.153,00)	0,00
002500067	FORTIGATE 100D UNIFIED	46.500.323,00	(46.500.323,00)	0,00
002500068	LICENCIA GOOGLE APPS FOR BUSIN	55.231.297,00	(55.231.297,00)	0,00
002500069	LICENCIA GOOGLE VAULT FOR BUSI	33.201.999,00	(33.201.999,00)	0,00
002500070	MICROSOFT OFFICE 2016 GOVERNEN	43.597.611,00	(43.597.611,00)	0,00
002500071	WINPRO 10 SGNL OLP NL LEGISLAT	64.470.249,00	(64.470.249,00)	0,00
002500072	ACROBAT PRO MULTIPLE PLATAFORM	1.598.332,00	(1.598.332,00)	0,00
002500073	LICECNIA CREATIVE CLOUD VIP GO	16.168.694,00	(16.168.694,00)	0,00
002500074	LICENCIA OFFICE MICROSOFT 2003	748.242,00	(748.242,00)	0,00
002500075	MODULOS DE SISTEMA INTEGRADO S	717.427,00	(717.427,00)	0,00
002500076	SISTEMA DE INFORMACION GEOGRAF	962.784,00	(962.784,00)	0,00
002500077	SOFTWARE MODULO DE INVENTARIOS	630.300,00	(630.300,00)	0,00
002500078	ACTUALIZACION HACIA MAP 3D 200 SOFTWARE MODULO ELABORACION DE	375.395,00	(375.395,00)	0,00
002500079		965.000,00	(965.000,00)	0,00
002500080	LIC MICROSOFT WINDOWS SERVER S	1.001.671,00	(1.001.671,00)	0,00
002500081	LICENCIA WINDOWS SERVER 2008 R	453.599,00	(453.599,00)	0,00
002500082	LICENCIA ADOBE CREATIVE SUITE	1.560.000,00	(1.560.000,00)	0,00
002500083	SISTEMA DE SEGURIDAD REQUERIDO	4.300.000,00	(4.300.000,00)	0,00
002500084	LICENCIA OFFICE 2010 OLP GOV	714.399,00	(714.399,00)	0,00
002500085	LICENCIA ADOBE INDESIGN CS5	953.000,00	(953.000,00)	0,00
002500086	MOL DE 20 LICENCIAS MICROSOFT	4.235.914,00	(4.235.914,00)	0,00
002500087	LICENCIA KASPERSKY BUSINESS SP	21.376.332,00	(21.376.332,00)	0,00
002500088	LICENCIA OFFICESTD 2010 OLP NL	1.900.000,00	(1.900.000,00)	0,00
002500089	LICENCIA AUTOCARD 2013 COMERCI	1.290.914,00	(1.290.914,00)	0,00
002500090	LICENCIA OFFICE STAD 2013 OLP	627.911,00	(627.911,00)	0,00
002500091	LICENCIA ADOBE CS6 MASTER COLL	3.543.000,00	(3.543.000,00)	0,00
002500092	LICENCIA ARCGIS DESKTOP STANDA	9.025.376,00	(9.025.376,00)	0,00
002500093	LICENCIA ARCGIS FOR DESKTOP BA	4.746.160,00	(4.746.160,00)	0,00
002500094	LICENCIA ARCGIS DESKTOP BASIC	7.128.767,00	(7.128.767,00)	0,00
002500095	LICENCIA ARCGIS SPATIAL ANALYS	3.197.454,00	(3.197.454,00)	0,00
002500096	LICENCIA ARCGIS GEOSTATISTICAL	3.197.454,00	(3.197.454,00)	0,00
002500097	LICENCIA DATA REVIEWER EXTENSI	1.074.654,00	(1.074.654,00)	0,00
002500098	LICENCIA DE SOFTWARE CONSTRUPL	7.705.275,00	(7.705.275,00)	0,00
002500099	LICENCIAMIENTO DATO SIRIS 3-P1	74.499.133,00	(74.499.133,00)	0,00
002500100	LICENCIAMIENTO DE SOFTWARE DE	10.039.891,00	(10.039.891,00)	0,00
002500101	MODULO NOMINA - MILLENIUM	2.841.776,00	(2.841.776,00)	0,00
002500102	LICENCIA GOOGLE BASIC	96.228.041,00	(96.228.041,00)	0,00
002500103	LICENCIA G SUITE BUSINESS	72.097.358,00	(72.097.358,00)	0,00
002500104	LICENCIA WINDOWS SERVER 2016	1.358.000,00	(1.358.000,00)	0,00
002500105	LICENCIA DE OFFICE ESTANDAR 20	32.010.000,00	(32.010.000,00)	0,00
002500106	LICENCIA SOFTWARE TESTO SAVERI	10.881.302,00	(10.881.302,00)	0,00
002500107	LICENCIA DE CERTIFICACIÓN DE F	507.250,00	(507.250,00)	0,00
002500108	G SUITE BUSINESS 9 USERS	3.166.406,00	(3.166.406,00)	0,00
002500109	ADOBE PHOTOSHOP CC	20.040.000,00	(20.040.000,00)	0,00
002500110	PROJECT STD 2019OLP NLGOV	3.070.488,00	(3.070.487,80)	0,20
002500111	PDF PRO	5.520.000,00	(5.520.000,00)	0,00
002500112	SKETCHUP PRO	14.800.000,00	(14.800.000,00)	0,00

002500113	LICENCIA ADOBE CREATIVE CLOUD	51.274.080,00	(51.274.080,00)	0,00
002500114	ADOBE ILLUSTRATOR CC - CREATIVE	7.800.000,00	(7.800.000,00)	0,00
002500115	LICENCIA AUTOCAD MONO	47.500.000,00	(47.500.000,00)	0,00
002500116	LICENCIAS ARCGIS DESKTOP STAND	50.035.359,00	(50.035.359,00)	0,00
002500117	LICENCIA WINDOWS SERVER USER C	1.300.233,00	(1.300.233,00)	0,00
002500118	LICENCIA FILE MAKER PRO ADVANC	3.699.501,00	(3.699.501,00)	0,00
002500119	LICENCIA PROACTIVANET MESA DE	21.500.000,00	(21.500.000,00)	0,00
002500120	INVENTORY TRACKING	13.806.896,00	(12.426.209,93)	1.380.686,07
002500121	LICENCIAMIENTO A UN CLICK DEL	70.456.770,00	(70.456.770,00)	0,00
002500122	LICENCIA KASPERSKY ENDPOINT SE	30.933.308,00	(30.933.308,00)	0,00
002500123	LICENCIA VIP ADOBE CREATIVE	35.300.000,00	(35.300.000,00)	0,00
002500124	LICENCIA AUTODESK AUTOCAD MONO	353.539.400,00	(353.539.400,00)	0,00
002500125	LICENCIA VIP ADOBE ILLUSTRATOR	60.461.280,00	(60.461.280,00)	0,00
002500126	LICENCIA VIP ADOBE PHOTOSHOP	91.002.400,00	(91.002.400,00)	0,00
002500127	LICENCIA SKETCHUP GOV	24.886.000,00	(24.886.000,00)	0,00
002500128	LICENCIA G SUITE BASIC	9.877.896,00	(9.877.896,00)	0,00
002500129	LICENCIA G SUITE BUSINNES	10.264.800,00	(10.264.800,00)	0,00
002500130	LICENCIA G SUITE BASIC MENSUAL	30.111.424,00	(30.111.424,00)	0,00
002500131	LICENCIA G SUITE BUSINESS MENS	30.658.899,00	(30.658.899,00)	0,00
002500132	LICENCIA CERTIFICADOS DE SERVI	1.299.480,00	(1.299.480,00)	0,00
002500133	LICENCIA ARCGIS DESKTOP STANDA	5.094.720,00	(5.094.720,00)	0,00
002500134	LICENCIA ARCGIS DESKTOP STANDA	55.181.936,00	(55.181.936,00)	0,00
002500135	LICENCIAS VIRTUALIZACION VMWAR	85.932.000,00	(85.932.000,00)	0,00
002500136	LICENCIA FILE MAKER 19	7.154.132,00	(7.154.132,00)	0,00
002500137	LICENCIAMIENTO SOFTWARE MESA D	21.918.134,00	(21.918.134,00)	0,00
002500138	LICENCIA WORKSPACE BUSINESS PL	8.792.030,00	(8.792.030,00)	0,00
002500139	LICENCIA WORKSPACE BUSINESS ST	155.211.001,00	(155.211.001,00)	0,00
002500140	LICENCIA WORKSPACE ENTERPRISE	123.336.541,00	(123.336.541,00)	0,00
002500141	LICENCIAMIENTOINFORMACION DATT	161.958.667,00	(161.958.667,00)	0,00
002500142	LICENCIA ACROBAT PRO	13.188.800,00	(13.188.800,00)	0,00
002500143	LICENCIAMIENTO SERVIDOR VIRTUA	10.665.418,00	(10.665.418,00)	0,00
002500144	LICENCIAMIENTO ENTERPRISE STAN	11.639.138,00	(11.639.138,00)	0,00
002500145	LICENCIA ARCGIS DESKTOP PRIMAR	13.709.370,00	(13.709.370,00)	0,00
002500146	LICENCIA ARCGIS DESKTOP SECOND	10.967.497,00	(10.967.497,00)	0,00
002500147	LICENCIAMIENTO SENDINBLUE	2.963.100,00	(2.963.100,00)	0,00
002500148	LICENCIAMIENTO SOUNDCLLOUD	1.654.100,00	(1.654.100,00)	0,00
002500149	LICENCIAMIENTO METRICOOL	2.368.100,00	(2.368.100,00)	0,00
002500150	LICENCIAMIENTO ISSUU	1.999.200,00	(1.999.200,00)	0,00
002500151	LICENCIAMIENTO ELEMENTOR PRO	940.100,00	(940.100,00)	0,00
002500152	LICENCIAMIENTO ELEMENTS KIT	1.178.100,00	(1.178.100,00)	0,00
002500153	LICENCIAMIENTO COLECT CHAT	5.938.100,00	(5.938.100,00)	0,00
002500154	LICENCIA Y SOPORTE MODULOS MES	29.609.613,00	(29.609.613,00)	0,00
002500155	LICENCIA WORKSPACE STANDAR ARC	12.491.035,00	(12.491.035,00)	0,00
002500156	LICENCIA WORKSPACE STANDAR	107.202.900,00	(107.202.900,00)	0,00
002500157	LICENCIA WORKSPACE STARTER	127.386.356,00	(127.386.356,00)	0,00
002500158	LICENCIAMIENTO KASPERSKY ANTIV	75.963.061,00	(75.963.060,00)	1,00
002500159	LICENCIAMIENTO ISSUU	1.958.645,00	(1.958.640,00)	5,00
002500160	LICENCIAMIENTO SENDINBLUE	4.926.600,00	(4.926.599,00)	1,00
002500161	LICENCIAMIENTO SOUNCLOUD	805.392,00	(805.391,00)	1,00
002500162	LICENCIAMINETO METRICOOL	2.667.647,00	(2.667.646,00)	1,00
002500163	LICENCIAMIENTO COLLECT CHATBOT	4.146.055,00	(4.146.054,00)	1,00

002500164	LICENCIAMIENTO ELEMENTOR PRO	1.156.680,00	(1.156.679,00)	1,00
002500165	LICENCIAMIENTO ELEMENTS KIT	908.602,00	(908.601,00)	1,00
002500166	LICENCIAMIENTO MAILTRACK	3.040.450,00	(3.040.449,00)	1,00
002500167	LICENCIAMIENTO FILEMAKER SERVE	5.300.000,00	(5.299.999,00)	1,00
002500168	LICENCIAMIENTO AUTOCAD	160.200.000,00	(160.199.999,00)	1,00
002500169	LICENCIAMIENTO PHOTOSHOP	32.250.000,00	(32.249.999,00)	1,00
002500170	LICENCIAMIENTO ILLUSTRATOR	19.840.000,00	(19.839.996,00)	4,00
002500171	LICENCIAMIENTO ADOBE CREATIVE	29.820.000,00	(29.819.999,00)	1,00
002500172	LICENCIAMIENTO SKETCHUP	11.500.000,00	(11.499.996,00)	4,00
002500173	LICENCIAMIENTO ADOBE ACROBAT	19.000.000,00	(18.999.996,00)	4,00
002500174	LICENCIAMIENTO VEEAM BACKUP -	170.190.349,00	(56.730.120,00)	113.460.229,00
002500175	LICENCIAMIENTO MESA DE AYUDA A	26.769.359,00	(24.538.580,00)	2.230.779,00
002500176	LICENCIAMIENTO FIREWALL FORTIG	69.949.152,00	(58.290.960,00)	11.658.192,00
002500178	LICENCIA WORKSPACE ARCHIVED US	14.463.755,00	(2.410.626,00)	12.053.129,00
002500179	LICENCIA WORKSPACE ENTERPRISE	148.884.430,00	(24.814.072,00)	124.070.358,00
002500180	LICENCIA WORKSPACE ENTERPRISE	129.477.415,00	(21.579.570,00)	107.897.845,00
002600001	SERIE WEB SOBRE APROPIACION DE	55.152.543,00	0,00	55.152.543,00
002600002	OBRA LITERARIA HISTORIA MUSEO	6.000.000,00	(6.000.000,00)	0,00
002600003	VIDEOS CINE EN LA CIUDAD Y LA	2.500.000,00	(2.499.984,00)	16,00
002600004	ALBUM FOTOGRAFICO GERMAN TELLE	17.900.000,00	0,00	17.900.000,00
003800001	TERRENO ASUNTOS JUDICIALES CAL	1.643.500.000,00	0,00	1.643.500.000,00
003800002	TERRENO CASA CADEL CANDELARIA	654.000.000,00	0,00	654.000.000,00
003800003	TERRENO CASA COLORADA CALLE 12	512.820.000,00	0,00	512.820.000,00
003800004	TERRENO CASA INVIDENTES CALLE	536.560.000,00	0,00	536.560.000,00
003800005	TERRENO CASA IREGUI CALLE 9 #	1.057.500.000,00	0,00	1.057.500.000,00
003800006	TERRENO CASA REPORTEROS GRAFIC	313.500.000,00	0,00	313.500.000,00
003800007	TERRENO CASA SEDE O PRINCIPAL	1.234.950.000,00	0,00	1.234.950.000,00
003800008	TERRENO CASA TITO CALLE 12B #	714.150.000,00	0,00	714.150.000,00
003800009	TERRENO CASA VENADOS CALLE 9 #	2.183.400.000,00	0,00	2.183.400.000,00
003800010	TERRENO CASAS GEMELAS CARRERA TERRENO MUSEO BOGOTA	2.573.460.000,00	0,00	2.573.460.000,00
003800011	INDEPENDENDE	1.556.940.000,00	0,00	1.556.940.000,00
003800012	TERRENO CASA MUSEO DE BOGOTA S	899.250.000,00	0,00	899.250.000,00
003800013	TERRENO CASA SANZ DE SANTAMARI TERRENO CENTRO DE	981.750.000,00	0,00	981.750.000,00
003800014	DOCUMENTACIO	330.300.000,00	0,00	330.300.000,00
003800015	TERRENO CASA DE POESIA SILVA	975.240.000,00	0,00	975.240.000,00
003800016	TERRENO TEATRO LIBRE 1 CALLE 1	337.500.000,00	0,00	337.500.000,00
003800017	TERRENO TEATRO LIBRE 2 CARRERA	358.500.000,00	0,00	358.500.000,00
004100001	ASUNTOS JUDICIALES CALLE 9 # 9	1.727.584.600,00	(456.658.167,36)	1.270.926.432,64
004100002	CASA CADEL CANDELARIA CALLE 12	598.481.940,00	(429.292.942,24)	169.188.997,76
004100003	CASA COLORADA CALLE 12 B # 3-0	1.165.949.977,00	(277.054.165,27)	888.895.811,73
004100004	CASA INVIDENTES CALLE 8 # 9-64	1.183.583.400,00	(312.860.569,32)	870.722.830,68
004100005	CASA IREGUI CALLE 9 # 8-71	1.352.003.200,00	(357.379.513,08)	994.623.686,92
004100006	CASA REPORTEROS GRAFICOS CARRE	174.416.775,88	(131.161.415,99)	43.255.359,89
004100007	CASA SEDE O PRINCIPAL CALLE 12	3.837.698.045,43	(829.693.379,56)	3.008.004.665,87
004100008	CASA TITO CALLE 12B # 2-91	3.962.893.352,00	(761.270.231,72)	3.201.623.120,28
004100009	CASA VENADOS CALLE 9 # 8-61	3.315.773.800,00	(540.411.725,10)	2.775.362.074,90
004100010	CASAS GEMELAS CARRERA 9 # 8-30	1.144.272.720,00	(186.495.940,72)	957.776.779,28
004100011	MUSEO DE BOGOTA CASA INDEPENDENDE	2.348.706.925,00	(375.465.615,88)	1.973.241.309,12
004100012	CASA SANZ SANTAMARIA	718.437.235,10	(189.906.898,28)	528.530.336,82
004100013	CENTRO DE DOCUMENTACION EL PAL	1.365.056.350,00	(146.446.102,94)	1.218.610.247,06

004100014	MUSEO DE BOGOTA SAMANO	801.807.000,00	(130.680.201,62)	671.126.798,38
004100015	CASA DE POESIA SILVA	899.640.000,00	(141.221.989,24)	758.418.010,76
004300676	FOTOGRAFIA EN CUADRO CON VIDRI	301.467,00	0,00	301.467,00
004300677	FOTOGRAFIA EN CUADRO CON VIDRI	390.933,00	0,00	390.933,00
004300678	FOTOGRAFIA EN CUADRO CON VIDRI	725.889,00	0,00	725.889,00
004300679	ALMANAQUE IMPRENTA SALAMEA HER	589.832,00	0,00	589.832,00
004300680	FOTOGRAFIA EN CUADRO CON VIDRI	798.243,00	0,00	798.243,00
004300681	MAQUETA CAMARIN DEL CARMEN	7.967.832,00	0,00	7.967.832,00
004300682	FOTOGRAFIA EN CUADRO CON VIDRI	613.297,00	0,00	613.297,00
004300683	FOTOGRAFIA EN CUADRO DE MADERA	3.976.885,00	0,00	3.976.885,00
004300684	FOTOGRAFIA EN CUADRO CON VIDRI	3.976.885,00	0,00	3.976.885,00
004300685	FOTOGRAFIA EN CUADRO DE MADERA	3.976.885,00	0,00	3.976.885,00
004300686	FOTOGRAFIA EN CUADRO CON VIDRI	3.976.885,00	0,00	3.976.885,00
004300687	FOTOGRAFIA EN CUADRO CON VIDRI	491.013,00	0,00	491.013,00
004300688	FOTOGRAFIA EN CUADRO CALLE 11	217.832,00	0,00	217.832,00
004300689	FOTOGRAFIA EN CUADRO DE LA CA	191.708,00	0,00	191.708,00
004300690	FOTOGRAFIA EN CUADRO CALLE SI	322.832,00	0,00	322.832,00
004300691	FOTOGRAFIA EN CUADRO ANTIGUA	447.832,00	0,00	447.832,00
004300692	FOTOGRAFIA EN CUADRO CONSTRUC	447.832,00	0,00	447.832,00
004300693	FOTOGRAFIA EN CUADRO CRA 7a C	217.832,00	0,00	217.832,00
004300694	FOTOGRAFIA EN CUADRO CRA 7 CO	217.832,00	0,00	217.832,00
004300695	FOTOGRAFIA CUADRO EDIF MURILL	217.832,00	0,00	217.832,00
004300696	FOTOGRAFIA EN CUADRO 9 DE ABR	217.832,00	0,00	217.832,00
004300697	FOTOGRAFIA EN CUADRO CALLE 13	217.832,00	0,00	217.832,00
004300698	FOTOGRAFIA EN CUADRO CALLE 13	217.832,00	0,00	217.832,00
004300699	FOTOGRAFIA EN CUADRO VISTA A	217.832,00	0,00	217.832,00
004300700	FOTOGRAFIA EN CUADRO CALLE 25	217.832,00	0,00	217.832,00
004300701	FOTOGRAFIA EN CUADRO 9 DE ABRI	217.832,00	0,00	217.832,00
004300702	MAQUINA DE SEÑALIZACION	447.832,00	0,00	447.832,00
004300703	JARRA EN PORCELANA CHECA CON F	217.832,00	0,00	217.832,00
004300704	JABONERA EN PORCELANA CHECA CO	447.832,00	0,00	447.832,00
004300705	CUADRO EN MADERA FOTOGRAFIA Y	727.832,00	0,00	727.832,00
004300706	HORNO DE ACEITE	1.705.865,00	0,00	1.705.865,00
004300707	BOMBA DE SIFON	215.161,00	0,00	215.161,00
004300708	HIDRANTE ROJO	217.832,00	0,00	217.832,00
004300709	FOTOGRAFIA CALLE 13 AL OCCIDEN	3.567.830,00	0,00	3.567.830,00
004300710	FOTOGRAFIA ENCUADRO DE MADERA	3.567.830,00	0,00	3.567.830,00
004300711	FOTOGRAFIA EN CUADRO VISTA CE	3.567.830,00	0,00	3.567.830,00
004300712	FOTOGRAFIA EN CUADRO EN CUADRO	3.567.830,00	0,00	3.567.830,00
004300713	FOTOGRAFIA EN CUADRO TEXTO C	3.567.830,00	0,00	3.567.830,00
004300714	FOTOGRAFIA EN CUADRO DE MADERA	1.074.232,00	0,00	1.074.232,00
004300715	FOTOGRAFIA EN CUADRO CATEDRAL	522.361,00	0,00	522.361,00
004300716	FOTOGRAFIA EN CUADRO CASA DEL	217.832,00	0,00	217.832,00
004300717	FOTOGRAFIA AV REPUBLICA	180.683,00	0,00	180.683,00
004300718	FOTOGRAFIA EN CUADRO AVENIDA	217.832,00	0,00	217.832,00
004300719	FOTOGRAFIA EN CUADRO AVENIDA C	217.832,00	0,00	217.832,00
004300720	FOTOGRAFIA EN CUADRO IGLESIA	217.832,00	0,00	217.832,00
004300721	FOTOGRAFIA EN CUADRO DE MADERA	217.832,00	0,00	217.832,00
004300722	FOTOGRAFIAS EN CUADRO CON VIDR	217.832,00	0,00	217.832,00
004300723	MAQUETA IGLESIA Y HOSPITAL SAN	217.832,00	0,00	217.832,00
004300724	FOTOGRAFIA EN CUADRO AVENIDA	217.832,00	0,00	217.832,00

004300725	MAQUETA COLEGIO DE SAN BARTOLO	217.832,00	0,00	217.832,00
004300726	FOTOGRAFIA EN CUADRO DE MADERA	217.832,00	0,00	217.832,00
004300727	FOTOGRAFIA EN CUADRO DE MADERA	217.832,00	0,00	217.832,00
004300728	FOTOGRAFIA EN CUADRO DE MADERA	204.938,00	0,00	204.938,00
004300729	FOTOGRAFIA EN CUADRO DE MADERA	105.713,00	0,00	105.713,00
004300730	FOTOGRAFIA ANTIGUA CRA 7 CALLE	550.713,00	0,00	550.713,00
004300731	FOTOGRAFIA EN CUADRO VISTA AER	447.832,00	0,00	447.832,00
004300732	FOTOGRAFIA EN CUADRO CARRER 7a	8.967.832,00	0,00	8.967.832,00
004300733	FOTOGRAFIA EN CUADRO PUENTE DE	217.832,00	0,00	217.832,00
004300734	FOTOGRAFIA CUADRO ANTIGUO FREN	217.832,00	0,00	217.832,00
004300735	FOTOGRAFIA EN CUADRO PLAZA DE	217.832,00	0,00	217.832,00
004300736	FOTOGRAFIA EN CUADRO TEMPLETE	445.713,00	0,00	445.713,00
004300737	FOTOGRAFIAS EN CUADRO DE LA GO	217.832,00	0,00	217.832,00
004300738	FOTOGRAFIAS EN CUADRO AV REP	217.832,00	0,00	217.832,00
004300739	FOTOGRAFIA EN CUADRO SANTANDE	217.832,00	0,00	217.832,00
004300740	FOTOGRAFIA CALLE REAL AV JIME	447.832,00	0,00	447.832,00
004300741	FOTOGRAFIA RETABLO BARRIO BOG	217.832,00	0,00	217.832,00
004300742	FOTOGRAFIA EN CUADRO IGLESIA	447.832,00	0,00	447.832,00
004300743	FOTOGRAFIA EN CUADRO PARQUE DE	217.832,00	0,00	217.832,00
004300744	JORGE GAITAN CORTES	217.832,00	0,00	217.832,00
004300745	ANDRES RODRIGUEZ GOMEZ	217.832,00	0,00	217.832,00
004300746	ALFONSO PALACIO RUDAS	217.832,00	0,00	217.832,00
004300747	AUGUSTO RAMIREZ OCAMPO	217.832,00	0,00	217.832,00
004300748	ABRAHAM APARICIO	717.832,00	0,00	717.832,00
004300749	MAQUETA CASA DEL POETA JOSE AS	217.832,00	0,00	217.832,00
004300750	PLANO BIBLIOTECA NACIONAL AB	447.832,00	0,00	447.832,00
004300751	VIRGILIO BARCO VARGAS	727.832,00	0,00	727.832,00
004300752	FOTOGRAFIA EN CUADRO AV REPU	727.832,00	0,00	727.832,00
004300753	FOTOGRAFIA EN CUADRO PAZ	727.832,00	0,00	727.832,00
004300754	BATALLA DE TACINES (REPRODUCCI	217.832,00	0,00	217.832,00
004300755	FOTOGRAFIA EN CUADRO CRA 10 C	727.832,00	0,00	727.832,00
004300756	FOTOGRAFIA EN CUADRO CARRERA	704.713,00	0,00	704.713,00
004300757	FOTOGRAFIA EN CUADRO CRAS 7 1	2.012.453,00	0,00	2.012.453,00
004300758	FOTOGRAFIA CUADRO AMPLIACION	727.832,00	0,00	727.832,00
004300759	FOTOGRAFIA EN CUADRO VISTA D	447.832,00	0,00	447.832,00
004300760	FOTOGRAFIA EN CUADRO VISTAS DE	217.832,00	0,00	217.832,00
004300761	FOTOGRAFIA EN CUADRO DE MADERA	967.832,00	0,00	967.832,00
004300762	FOTOGRAFIA EN CUADRO PUENTE D	217.832,00	0,00	217.832,00
004300763	FOTOGRAFIA EN CUADRO DE MADERA	447.832,00	0,00	447.832,00
004300764	FOTOGRAFIA EN CUADRO AVENIDA	217.832,00	0,00	217.832,00
004300765	FOTOGRAFIA EN LAMINA MONUMEN	217.832,00	0,00	217.832,00
004300766	FOTOGRAFIA EN CUADRO VISTA D	217.832,00	0,00	217.832,00
004300767	FOTOGRAFIA EN CUADRO DE MADERA	217.832,00	0,00	217.832,00
004300768	FOTOGRAFIA EN CUADRO VISTAS D	447.832,00	0,00	447.832,00
004300769	FOTOGRAFIA EN CUADRO VISTA A	217.832,00	0,00	217.832,00
004300770	FOTOGRAFIA EN CUADRO CRAS 4	217.832,00	0,00	217.832,00
004300771	FOTOGRAFIA EN CUADRO VISTA CA	217.832,00	0,00	217.832,00
004300772	FOTOGRAFIA EN CUADRO CALLE 26	217.832,00	0,00	217.832,00
004300773	FOTOGRAFIA EN CUADRO RUINAS	447.832,00	0,00	447.832,00
004300774	FOTOGRAFIA EN CUADRO CALLE 10	2.012.453,00	0,00	2.012.453,00
004300775	FOTOGRAFIA EN CUADRO CON VIDRI	217.832,00	0,00	217.832,00

004300776	FOTOGRAFIA CUADRO VIDRIO TEMP	217.832,00	0,00	217.832,00
004300777	FOTOGRAFIA EN CUADRO LAS COLI	217.832,00	0,00	217.832,00
004300778	FOTOGRAFIA EN CUADRO CON VIDRI	217.832,00	0,00	217.832,00
004300779	BATALLA DE CALIBIO (REPRODUCCI	4.972.802,00	0,00	4.972.802,00
004300780	FOTOGRAFIA EN CUADRO DIF VIS	447.832,00	0,00	447.832,00
004300781	CUADRO EN MADERA CON FOTOGRAFI	2.967.832,00	0,00	2.967.832,00
004300782	PENITENCIARIA CENTRAL DE BOGOT	322.832,00	0,00	322.832,00
004300783	PENITENCIARIA CENTRAL DE BOGOT	2.012.453,00	0,00	2.012.453,00
004300784	PLANO DE BOGOTA - PLANCHA NO 3	447.832,00	0,00	447.832,00
004300785	PLANO DE BOGOTA - PLANCHA NO 3	2.012.453,00	0,00	2.012.453,00
004300786	PLANO LOTEU URBANO PALERMO -	967.832,00	0,00	967.832,00
004300787	PLANO DE BOGOTA - PLANCHA NO 4	217.832,00	0,00	217.832,00
004300788	PLANO DE BOGOTA - PLANCHA NO 4	2.012.453,00	0,00	2.012.453,00
004300789	PLANO DE LA CIUDAD DE BOGOTA -	2.012.453,00	0,00	2.012.453,00
004300790	PLANO DE LA CIUDAD DE BOGOTA -	2.012.453,00	0,00	2.012.453,00
004300791	PLANO DE BOGOTA - PLANCHA NO 3	2.012.453,00	0,00	2.012.453,00
004300792	PLANO TOPOGRAFICO DE LA CIUDAD	2.010.787,00	0,00	2.010.787,00
004300793	PLANO TOPO BOG CHAPINERO Y SA	704.047,00	0,00	704.047,00
004300794	PLANO DE LA CIUDAD DE BOGOTA 1	2.794.135,00	0,00	2.794.135,00
004300795	PLANO BIBLIOTECA NACIONAL AB	2.794.135,00	0,00	2.794.135,00
004300796	PLANO BIBLIOTECA NACIONAL AB	2.794.135,00	0,00	2.794.135,00
004300797	PLANO BIBLIOTECA NACIONAL AB	2.794.135,00	0,00	2.794.135,00
004300798	FOTOGRAFIA EN CUADRO DE MADERA	2.794.135,00	0,00	2.794.135,00
004300799	PLANO BIBLIOTECA NACIONAL AB	1.247.903,00	0,00	1.247.903,00
004300800	HISNARDO ARDILA DIAZ	1.052.902,00	0,00	1.052.902,00
004300801	PLANO BIBLIOTECA NACIONAL AB	1.989.901,00	0,00	1.989.901,00
004300802	PLANO BIBLIOTECA NACIONAL AB	1.171.438,00	0,00	1.171.438,00
004300803	PLANO BIBLIOTECA NACIONAL AB	950.039,00	0,00	950.039,00
004300804	PLANO BIBLIOTECA NACIONAL AB	407.160,00	0,00	407.160,00
004300805	PLANO BIBLIOTECA NACIONAL AB	3.162.196,00	0,00	3.162.196,00
004300806	PLANO DE BOGOTA - PLANCHA NO 3	3.193.131,00	0,00	3.193.131,00
004300807	PLANO CRECIMIENTO URBANO DE BO	3.194.280,00	0,00	3.194.280,00
004300808	JOSE MARIA ESPINOSA (REPRODUCC	3.269.250,00	0,00	3.269.250,00
004300809	PLANO PENITENCIARIA CENTRAL DE	447.832,00	0,00	447.832,00
004300810	PLANO PENITENCIARIA CENTRAL DE	3.229.111,00	0,00	3.229.111,00
004300811	PLANO PENITENCIARIA CENTRAL DE	727.832,00	0,00	727.832,00
004300812	PLANO DE BOGOTA (THE BOGOTA TE	807.211,00	0,00	807.211,00
004300813	PLANO BOGOTA -1929 LEVANTAMIEN	3.692.111,00	0,00	3.692.111,00
004300814	PLACA PARQUE REPUBLICA DE FRAN	442.111,00	0,00	442.111,00
004300815	PLANO DE BOGOTA - PLANCHA NO 1	1.254.111,00	0,00	1.254.111,00
004300816	PLANO DEL ALUMBRADO PUBLICO DE	431.618,00	0,00	431.618,00
004300817	PLANO CRECIMIENTO URBANO DE BO	437.698,00	0,00	437.698,00
004300818	PLANO CRECIMIENTO URBANO DE BO	1.057.111,00	0,00	1.057.111,00
004300819	PLANO DE BOGOTA PLANCHA 886	2.107.832,00	0,00	2.107.832,00
004300820	PLANO CRECIMIENTO URBANO DE BO	2.642.111,00	0,00	2.642.111,00
004300821	PLAN REGULADOR DE BOGOTA - ZON	392.111,00	0,00	392.111,00
004300822	PLANO CRECIMIENTO URBANO DE BO	392.111,00	0,00	392.111,00
004300823	PLANO CRECIMIENTO URBANO DE BO	5.142.111,00	0,00	5.142.111,00
004300824	PLANO CRECIMIENTO URBANO DE BO	2.891.974,00	0,00	2.891.974,00
004300825	PLANO CRECIMIENTO URBANO DE BO	2.917.832,00	0,00	2.917.832,00
004300826	PLANO PROYECTO DEL BOSQUE PANA	2.917.832,00	0,00	2.917.832,00

004300827	PLANO TERRENO INTERMEDIO SANTA	2.917.832,00	0,00	2.917.832,00
004300828	PLACA AVENIDA REPUBLICA DE BOL	2.917.832,00	0,00	2.917.832,00
004300829	PLANO TOPOGRAFICO DE BOGOTA	7.457.832,00	0,00	7.457.832,00
004300830	PLANO TOPOGRAFICO DE CHAPINERO	1.450.832,00	0,00	1.450.832,00
004300831	PLANO PROYECTO PARA EL BOSQUE	5.850.932,00	0,00	5.850.932,00
004300832	PLANO DE BOGOTA - ALMACEN DEL	7.130.232,00	0,00	7.130.232,00
004300833	PLANO CRECIMIENTO URBANO DE BO	5.582.232,00	0,00	5.582.232,00
004300834	MUCURA	5.582.232,00	0,00	5.582.232,00
004300835	PLANO BOG 4210 METROPOLITAIN	5.562.132,00	0,00	5.562.132,00
004300836	PLANO TOPOGRAFICO DE BOGOTA	5.582.232,00	0,00	5.582.232,00
004300837	PLANO BOG 4220 CENTER CIVIQUE	5.582.232,00	0,00	5.582.232,00
004300838	PLANO CENTRO DE BOGOTA ZONA AF	5.582.232,00	0,00	5.582.232,00
004300839	PLANO DE BOGOTA - PLANCHA NO 3	5.582.232,00	0,00	5.582.232,00
004300840	CUADRO EN MADERA DE LA REPRODU	1.379.832,00	0,00	1.379.832,00
004300841	PIEDRA DEL ANTIGUO PUENTE ARAN	5.582.232,00	0,00	5.582.232,00
004300842	PIEDRA DEL ANTIGUO PUENTE ARAN	89.022,00	0,00	89.022,00
004300843	PIEDRA DEL ANTIGUO PUENTE ARAN	6.004.332,00	0,00	6.004.332,00
004300844	FRAGMENTO DE CAÑUELA	5.582.232,00	0,00	5.582.232,00
004300845	PLANO BIBLIOTECA NACIONAL AB	5.582.232,00	0,00	5.582.232,00
004300846	PAILA ANTIGUA EN COBRE DE 34 C	5.562.132,00	0,00	5.562.132,00
004300847	PLANOS URB BOG PLAN LECORBUCI	5.582.232,00	0,00	5.582.232,00
004300848	MESA DE MEDICION	762.482,00	0,00	762.482,00
004300849	MESA DE PRUEBA PARA TELEFONO	5.562.132,00	0,00	5.562.132,00
004300850	FOTOGRAFIA EN CUADRO DE MADERA FOTOGRAFIA CUADRO DEL	5.602.332,00	0,00	5.602.332,00
004300851	CONGRESO	5.481.732,00	0,00	5.481.732,00
004300852	MAQUETA PLAZA DE BOLIVAR - COS	5.803.332,00	0,00	5.803.332,00
004300853	MAQUETA CASA DEL MARQUES DE SA	5.521.932,00	0,00	5.521.932,00
004300854	MAQUINA DE ESCRIBIR MANUAL (OL	322.832,00	0,00	322.832,00
004300855	MAQUETA PALACIO DE SAN CARLOS	3.467.832,00	0,00	3.467.832,00
004300856	MAQUETA CASA DEL CONSEJO DE PU	3.467.832,00	0,00	3.467.832,00
004300857	MAQUETA CASA DE LA MONEDA	3.467.832,00	0,00	3.467.832,00
004300858	MAQUETA PLAZA DE BOLIVAR - ANT	3.467.832,00	0,00	3.467.832,00
004300859	PAILA ANTIGUA EN COBRE DE 30 C	3.467.832,00	0,00	3.467.832,00
004300860	PLANOS BOGOTA URB LECORBUCTIER	3.467.832,00	0,00	3.467.832,00
004300861	PLANO DE BOGOTA - PLANCHA NO 1	3.467.832,00	0,00	3.467.832,00
004300862	PLANO DE LA CIUDAD DE BOGOTA -	3.467.832,00	0,00	3.467.832,00
004300863	PLANO DE BOGOTA - PLANCHA 269	5.501.832,00	0,00	5.501.832,00
004300864	PLANO DE BOGOTA - PLANCHA NO 1	1.267.832,00	0,00	1.267.832,00
004300865	PLANO CRECIMIENTO URBANO DE BO	5.542.032,00	0,00	5.542.032,00
004300866	PLANO DE BOGOTA - PLANCHA NO 3	5.501.832,00	0,00	5.501.832,00
004300867	PLANOS CIUDAD DE BOGOTA PLANCH	5.461.632,00	0,00	5.461.632,00
004300868	PLANO DE LA CIUDAD DE BOGOTA -	877.832,00	0,00	877.832,00
004300869	PLANO DE BOGOTA - PLANCHA NO 3	877.832,00	0,00	877.832,00
004300870	PLANO DE BOGOTA - PLANCHA NO 3	5.381.232,00	0,00	5.381.232,00
004300871	PLANOS URB BOG PLAN LECORBUCI	447.832,00	0,00	447.832,00
004300872	PLANOS BOG URB LECORBUCTIER M	6.367.832,00	0,00	6.367.832,00
004300873	PLANO URB BOG PLAN LECORBUCIE	5.200.332,00	0,00	5.200.332,00
004300874	PLANOS BOG URB LECORBUCTIER M	614.832,00	0,00	614.832,00
004300875	PLANO LOTEU URBANIZACION LA ME	7.167.832,00	0,00	7.167.832,00
004300876	PLANO DE BOGOTA - PLANCHA NO 2	6.867.832,00	0,00	6.867.832,00



004300877	PLANO DE BOGOTA - PLANCHA NO 3	7.567.832,00	0,00	7.567.832,00
004300878	PLANO DE BOGOTA - PLANCHA NO 3	6.367.832,00	0,00	6.367.832,00
004300879	PLANO BOGOTA FUTURO	5.582.232,00	0,00	5.582.232,00
004300880	PLATON EN PORCELANA CHECA CON	5.863.632,00	0,00	5.863.632,00
004300881	PLANO DE LA CIUDAD DE BOGOTA 1	5.582.232,00	0,00	5.582.232,00
004300882	FOTOGRAFIA EN CUADRO AVIANCA D	5.602.332,00	0,00	5.602.332,00
004300883	PLANO DE BOGOTA - PLANCHA NO 2	5.562.132,00	0,00	5.562.132,00
004300884	MAQUETA CAPITOLIO NACIONAL	5.542.032,00	0,00	5.542.032,00
004300885	PLANOS BOG URB LECORBUCTIER ME	5.441.532,00	0,00	5.441.532,00
004300886	FOTOGRAFIA EN CUADRO DE MADERA	5.421.432,00	0,00	5.421.432,00
004300887	FOTOGRAFIA EN CUADRO DE MADERA	5.542.032,00	0,00	5.542.032,00
004300888	FOTOGRAFIA EN CUADRO CON VIDRI	5.260.632,00	0,00	5.260.632,00
004300889	FOTOG CUADRO MADERA CON VIDRIO	5.378.732,00	0,00	5.378.732,00
004300890	FOTOGRAFIA EN CUADRO DE MADERA	5.415.832,00	0,00	5.415.832,00
004300891	FOTOGRAFIA CUADRO EN MADERA CA	3.041.332,00	0,00	3.041.332,00
004300892	FOTOGRAFIA EN CUADRO INICIO ED	3.041.332,00	0,00	3.041.332,00
004300893	FOTOGRAFIA EN CUADRO DE MADERA	3.041.332,00	0,00	3.041.332,00
004300894	FOTOG CUADRO DE MADERA CON VI	3.041.332,00	0,00	3.041.332,00
004300895	FOTOGRAFIA EN CUADRO DE MADERA	3.450.332,00	0,00	3.450.332,00
004300896	FOTOGRAFIA CUADRO EN MADERA C	3.450.332,00	0,00	3.450.332,00
004300897	FOTOGRAFIA EN CUADRO DE MADERA	3.450.332,00	0,00	3.450.332,00
004300898	FOTOG CUADRO DE MADERA CLL 13	3.450.332,00	0,00	3.450.332,00
004300899	FOTOGRAFIA EN CUADRO DE MADERA	3.275.332,00	0,00	3.275.332,00
004300900	FOTOGRAFIA EN CUADRO DE MADERA	3.275.332,00	0,00	3.275.332,00
004300901	FOTOGRAFIA EN CUADRO CAPITOLIO	3.275.332,00	0,00	3.275.332,00
004300902	FOTOGRAFIA EN MADERA PLAZA DE	3.275.332,00	0,00	3.275.332,00
004300903	FOTOGRAFIA EN CUADRO DE MADERA	4.180.332,00	0,00	4.180.332,00
004300904	FOTOGRAFIA CUADRO EN MADERA H	4.180.332,00	0,00	4.180.332,00
004300905	FOTOGRAFIA PARQUE DE LA INDEP	4.180.332,00	0,00	4.180.332,00
004300906	FOTOGRAFIA EN CUADRO DE MADERA	4.180.332,00	0,00	4.180.332,00
004300907	FOTOGRAFIA EN CUADRO DE MADERA	5.377.832,00	0,00	5.377.832,00
004300908	FOTOGRAFIA CUADRO EN MADERA P	4.999.832,00	0,00	4.999.832,00
004300909	FOTOGRAFIA EN CUADRO PALACIO P	4.966.724,00	0,00	4.966.724,00
004300910	FOTOGRAFIA EN CUADRO DE MADERA	4.947.832,00	0,00	4.947.832,00
004300911	FOTOGRAFIA CUADRO EN MADERA C	4.972.802,00	0,00	4.972.802,00
004300912	FOTOGRAFIA EN CUADRO LA REBEC	888.332,00	0,00	888.332,00
004300913	FOTOGRAFIA EN CUADRO CALLE 23	4.947.805,00	0,00	4.947.805,00
004300914	FOTOGRAFIA EN LAMINA 9 DE ABR	4.972.802,00	0,00	4.972.802,00
004300915	FOTOGRAFIA EN CUADRO CON VIDRI	4.972.802,00	0,00	4.972.802,00
004300916	FOTOGRAFIA EN CUADRO PABELLON	7.767.832,00	0,00	7.767.832,00
004300917	FOTOGRAFIA EN CUADRO CALLE 26	4.972.802,00	0,00	4.972.802,00
004300918	FOTOGRAFIA EN CUADRO OBSERVATO	4.972.802,00	0,00	4.972.802,00
004300919	LAMINA ANTONIO NARIÑO (REPRODU	727.832,00	0,00	727.832,00
004300920	FOTOGRAFIA EN CUADRO MUSEO NAC	4.972.802,00	0,00	4.972.802,00
004300921	FOTOGRAFIA EN CUADRO TEXTO CA	4.972.802,00	0,00	4.972.802,00
004300922	FOTOGRAFIA EN CUADRO DEL 9 DE	217.832,00	0,00	217.832,00
004300923	FOTOGRAFIA EN CUADRO AMPLIACI	217.832,00	0,00	217.832,00
004300924	FOTOGRAFIA EN CUADRO TEXTO PL	4.972.802,00	0,00	4.972.802,00
004300925	FOTOGRAFIA EN CUADRO DE MADERA	322.832,00	0,00	322.832,00
004300926	FOTOGRAFIA EN CUADRO AVENIDA J	4.972.802,00	0,00	4.972.802,00
004300927	FOTOGRAFIA EN CUADRO PILA DE	447.832,00	0,00	447.832,00

004300928	FOTOGRAFIA EN CUADRO APERTURA	217.832,00	0,00	217.832,00
004300929	FOTOGRAFIA EN CUADRO CLL 12 CR	217.832,00	0,00	217.832,00
004300930	FOTOGRAFIA EN CUADRO CRA 7a (	4.972.802,00	0,00	4.972.802,00
004300931	FOTOGRAFIA EN CUADRO MUSEO NA	217.832,00	0,00	217.832,00
004300932	FOTOGRAFIA EN CUADRO CARRERA 2	217.832,00	0,00	217.832,00
004300933	FOTOGRAFIA EN CUADRO CALLE 100	447.832,00	0,00	447.832,00
004300934	FOTOGRAFIA EN CUADRO CALLE 11A	217.832,00	0,00	217.832,00
004300935	FOTOGRAFIA EN CUADRO CARRERA	4.972.802,00	0,00	4.972.802,00
004300936	FOTOGRAFIA EN CUADRO CALLE 12	217.832,00	0,00	217.832,00
004300937	FOTOGRAFIA EN CUADRO DE MADERA	217.832,00	0,00	217.832,00
004300938	FOTOGRAFIA EN CUADRO PLAZA DE	4.968.636,00	0,00	4.968.636,00
004300939	MOJON	217.832,00	0,00	217.832,00
004300940	FOTOGRAFIA EN CUADRO DE MADER	447.832,00	0,00	447.832,00
004300941	CONTADOR DE AGUA DE MOLIENTE CONTADOR PARA CORRIENTE	447.832,00	0,00	447.832,00
004300942	MONOFA	217.832,00	0,00	217.832,00
004300943	COPA	217.832,00	0,00	217.832,00
004300944	MUCURA	217.832,00	0,00	217.832,00
004300945	OLLA	447.832,00	0,00	447.832,00
004300946	COPA	217.832,00	0,00	217.832,00
004300947	CERAMICA ANTROPOMORFA	4.968.636,00	0,00	4.968.636,00
004300948	OLLA	217.832,00	0,00	217.832,00
004300949	CUENCO	217.832,00	0,00	217.832,00
004300950	CEPILLERA EN PORCELANA CHECA C CONTADOR DE CONSUMO DE AGUA	447.832,00	0,00	447.832,00
004300951	ME	967.832,00	0,00	967.832,00
004300952	MOJON O BASE EN PIEDRA	217.832,00	0,00	217.832,00
004300953	CAJA DE ALUMBRADO (KLUCKNER MO	217.832,00	0,00	217.832,00
004300954	FRAGMENTO ARQUITECTONICO FUSTE	217.832,00	0,00	217.832,00
004300955	MOJON EN PIEDRA	447.832,00	0,00	447.832,00
004300956	CAPITEL ANTIGUO EN PIEDRA	217.832,00	0,00	217.832,00
004300957	FRAGMENTO ARQUITECTONICO ENTAB	217.832,00	0,00	217.832,00
004300958	BOMBA MANUAL BOMBEROS	250.000,00	0,00	250.000,00
004300959	ARCON (SANTAFE)	4.956.137,00	0,00	4.956.137,00
004300960	BAUL ANTIGUO EN MADERA COLOR A	217.832,00	0,00	217.832,00
004300961	ARCON (REPUBLICA DE COLOMBIA)	447.832,00	0,00	447.832,00
004300962	BALDE EN PORCELANA CHECA CON F	217.832,00	0,00	217.832,00
004300963	APLICADOR DE CLORO (PURIFICADO	217.832,00	0,00	217.832,00
004300964	MENSULA (CARA DE ANGEL)	217.832,00	0,00	217.832,00
004300965	FRAGMENTO DE CAPITEL	217.832,00	0,00	217.832,00
004300966	DANIEL J REYES	447.832,00	0,00	447.832,00
004300967	FOTOGRAFIA EN CUADRO PARQUE OL	217.832,00	0,00	217.832,00
004300968	BOQUILLA PARA MANGUERA	217.832,00	0,00	217.832,00
004300969	EXTINGUIDOR PORTATIL	480.000,00	0,00	480.000,00
004300970	ESCUDO COMPAÑIA DE ENERGIA ELE	447.832,00	0,00	447.832,00
004300971	ESCRITORIO QUE PERTENECIO A CA	3.467.832,00	0,00	3.467.832,00
004300972	ESCRITORIO	3.467.832,00	0,00	3.467.832,00
004300973	RAIMUNDO RIVAS	3.467.832,00	0,00	3.467.832,00
004300974	GERMAN ZEA HERNANDEZ	3.467.832,00	0,00	3.467.832,00
004300975	RICARDO MORALES	217.832,00	0,00	217.832,00
004300976	JORGE SOTO DEL CORRAL	199.024,00	0,00	199.024,00
004300977	GUSTAVO SANTOS	230.008,00	0,00	230.008,00

004300978	CONTADOR DE AGUA (DORADO)	6.467.832,00	0,00	6.467.832,00
004300979	FRANCISCO J AREVALO	7.167.832,00	0,00	7.167.832,00
004300980	FOTOGRAFIA EN CUADRO DE MADERA	7.967.832,00	0,00	7.967.832,00
004300981	ALFONSO ROBLEDO	6.167.832,00	0,00	6.167.832,00
004300982	JORGE MERCHAN CORTES	9.167.832,00	0,00	9.167.832,00
004300983	SELLOS	8.267.832,00	0,00	8.267.832,00
004300984	ACRILICO PARA LA MAQUETA DE LA	8.267.832,00	0,00	8.267.832,00
004300985	ESCUDO DE SANTAFE DE BOGOTA	199.832,00	0,00	199.832,00
004300986	PINTURA AL OLEO DEL GENERAL JO	207.832,00	0,00	207.832,00
004300987	ANTONIO NARIÑO	3.467.832,00	0,00	3.467.832,00
004300988	MEDIDOR DE AGUA (VERDE)	3.467.832,00	0,00	3.467.832,00
004300989	CONMUTADOR MANUAL	3.467.832,00	0,00	3.467.832,00
004300990	CONMUTADOR MANUAL	3.467.832,00	0,00	3.467.832,00
004300991	CUADRO EN GRABADO DEL BARON HU	217.832,00	0,00	217.832,00
004300992	CUADRO EN MADERA CON FOTOGRAFI	5.467.832,00	0,00	5.467.832,00
004300993	FOTOGRAFIA EN CUADRO DE MADERA	2.967.832,00	0,00	2.967.832,00
004300994	ANTANAS MOCKUS	2.967.832,00	0,00	2.967.832,00
004300995	JAIME CASTRO CASTRO	2.967.832,00	0,00	2.967.832,00
004300996	SONIA DURAN DE INFANTE	2.367.832,00	0,00	2.367.832,00
004300997	CARLOS REYES POSADA	2.367.832,00	0,00	2.367.832,00
004300998	JUAN PABLO LLINAS	2.367.832,00	0,00	2.367.832,00
004300999	BERNARDO GAITAN MAHECHA	2.367.832,00	0,00	2.367.832,00
004301000	FOTOGRAFIA EN CUADRO DESFILE	2.367.832,00	0,00	2.367.832,00
004301001	FOTOGRAFIA EN CUADRO VISTA AER	6.520.802,00	0,00	6.520.802,00
004301002	FOTOGRAFIA EN CUADRO CRA 13 Y	2.907.832,00	0,00	2.907.832,00
004301003	FOTOGRAFIA EN CUADRO CRA 7 C	2.907.832,00	0,00	2.907.832,00
004301004	JOSE J RODRIGUEZ MANTILLA	2.907.832,00	0,00	2.907.832,00
004301005	FOTOGRAFIA EN CUADRO CRA 7 C	2.907.832,00	0,00	2.907.832,00
004301006	JORGE ELIECER GAITAN	2.907.832,00	0,00	2.907.832,00
004301007	CUADRO EN MADERA CON FOTOGRAFI	588.696,00	0,00	588.696,00
004301008	FOTOGRAFIA EN CUADRO CANALIZA	480.632,00	0,00	480.632,00
004301009	FOTOGRAFIA CUADRO CANALIZAC RI	6.520.802,00	0,00	6.520.802,00
004301010	FOTOGRAFIA EN CUADRO CANALIZA	480.632,00	0,00	480.632,00
004301011	FOTOGRAFIA EN CUADRO SALON O	1.881.805,00	0,00	1.881.805,00
004301012	FOTOGRAFIA EN CUADRO CALLE 26	2.627.232,00	0,00	2.627.232,00
004301013	FOTOGRAFIA EN RETABLO PUENTE D	882.832,00	0,00	882.832,00
004301014	FOTOGRAFIA EN CUADRO CALLE 16	2.367.832,00	0,00	2.367.832,00
004301015	FOTOGRAFIA EN CUADRO AL ORIEN	2.367.832,00	0,00	2.367.832,00
004301016	RETABLO FOTOGRAFIAS Y TEXTOS V	2.367.832,00	0,00	2.367.832,00
004301017	FOTOGRAFIA EN CUADRO TEXTO CAP	2.367.832,00	0,00	2.367.832,00
004301018	FOTOGRAFIA EN CUADRO CRA 13	2.367.832,00	0,00	2.367.832,00
004301019	ANIBAL FERNANDEZ DE SOTO	727.832,00	0,00	727.832,00
004301020	RAFAEL DE ZUBIRIA GOMEZ	217.832,00	0,00	217.832,00
004301021	GREGORIO OBREGON	4.972.802,00	0,00	4.972.802,00
004301022	MARCO TULIO AMAYA	12.967.832,00	0,00	12.967.832,00
004301023	CARLOS ALBAN HOLGUIN	2.682.832,00	0,00	2.682.832,00
004301024	LUIS PRIETO OCAMPO	1.857.832,00	0,00	1.857.832,00
004301025	ANDRES PASTRANA ARANGO	1.857.832,00	0,00	1.857.832,00
004301026	GERARDO ARRUBLA	727.832,00	0,00	727.832,00
004301027	ALFONSO ESGUERRA	727.832,00	0,00	727.832,00
004301028	CARLOS ARANGO VELEZ	727.832,00	0,00	727.832,00

004301029	LUIS CARLOS PAEZ	727.832,00	0,00	727.832,00
004301030	LUIS PATIÑO GALVIS	727.832,00	0,00	727.832,00
004301031	SANTIAGO TRUJILLO GOMEZ	268.812,00	0,00	268.812,00
004301032	PEDRO CASAS MORALES	727.832,00	0,00	727.832,00
004301033	FOTOGRAFIA CUADR DE MADERA VID	4.972.802,00	0,00	4.972.802,00
004301034	CORONEL JULIO CERVANTES	727.832,00	0,00	727.832,00
004301035	MANUEL ANTONIO RUEDA VARGAS	727.832,00	0,00	727.832,00
004301036	JULIO CESAR SANCHEZ	1.067.832,00	0,00	1.067.832,00
004301037	DIEGO PARDO KOPPEL	4.972.802,00	0,00	4.972.802,00
004301038	EMILIO CUERVO MARQUEZ	2.787.832,00	0,00	2.787.832,00
004301039	JULIO PARDO DAVILA	4.972.802,00	0,00	4.972.802,00
004301040	EMILIO URREA DELGADO	727.832,00	0,00	727.832,00
004301041	CARLOS SANZ DE SANTAMARIA	220.432,00	0,00	220.432,00
004301042	FERNANDO MANZUERA VILLEGAS	1.153.732,00	0,00	1.153.732,00
004301043	ROBERTO SALAZAR GOMEZ	977.832,00	0,00	977.832,00
004301044	GONZALO RESTREPO	4.972.802,00	0,00	4.972.802,00
004301045	HERNANDO DURAN DUSSAN	217.832,00	0,00	217.832,00
004301046	FOTOGRAFIA EN CUADRO DE MADERA	4.972.802,00	0,00	4.972.802,00
004301047	FOTOGRAFIA EN CUADRO CANALIZA	727.832,00	0,00	727.832,00
004301048	FOTOGRAFIA CUADRO VIDRIO PIQU	727.832,00	0,00	727.832,00
004301049	FOTOGRAFIA EN RETABLO DEL TREN	727.832,00	0,00	727.832,00
004301050	FOTOGRAFIA SOBRE PANEL LLEGAD	727.832,00	0,00	727.832,00
004301051	FOTOGRAFIA EN MADERA TEXTO DEL	727.832,00	0,00	727.832,00
004301052	FOTOGRAFIA EN CUADRO PLAZA DE	727.832,00	0,00	727.832,00
004301053	FOTOGRAFIA EN CUADRO DE MADERA	217.832,00	0,00	217.832,00
004301054	FOTOGRAFIA CUADRO DE MADERA AB	217.832,00	0,00	217.832,00
004301055	FOTOGRAFIA EN CUADRO CON VIDRI	217.832,00	0,00	217.832,00
004301056	FOTOGRAFIA EN CUADRO DE MADERA	447.832,00	0,00	447.832,00
004301057	FOTOGRAFIA EN CUADRO MUSEO NA	727.832,00	0,00	727.832,00
004301058	FOTOGRAFIA EN CUADRO ESCUELA M	217.832,00	0,00	217.832,00
004301059	FOTOGRAFIA EN CUADRO IGLESIA	727.832,00	0,00	727.832,00
004301060	FOTOGRAFIA EN CUADRO ESTATUA D	4.972.802,00	0,00	4.972.802,00
004301061	FOTOGRAFIA EN CUADRO ESTADIO	447.832,00	0,00	447.832,00
004301062	FOTOGRAFIA CUADRO ESTADIO NEME	447.832,00	0,00	447.832,00
004301063	FOTOGRAFIA CUADRO PLAZA DE BOL	447.832,00	0,00	447.832,00
004301064	FOTOGRAFIA EN CUADRO DE 50X70	217.832,00	0,00	217.832,00
004301065	FOTOGRAFIA EN CUADRO PILA DE	217.832,00	0,00	217.832,00
004301066	FOTOGRAFIA EN CUADRO PILA DE A	217.832,00	0,00	217.832,00
004301067	FOTOGRAFIA EN CUADRO CALLE 7	217.832,00	0,00	217.832,00
004301068	FOTOGRAFIA EN CUADRO PARQUE DE	217.832,00	0,00	217.832,00
004301069	FOTOGRAFIA EN CUADRO DEL INTE	4.972.802,00	0,00	4.972.802,00
004301070	JUAN MARTIN CAICEDO FERRER	217.832,00	0,00	217.832,00
004301071	FOTOGRAFIA EN CUADRO PUENTE AR	217.832,00	0,00	217.832,00
004301072	FOTOGRAFIA EN CUADRO AVENIDA	727.832,00	0,00	727.832,00
004301073	FOTOGRAFIA EN CUADRO PLAZA DE	727.832,00	0,00	727.832,00
004301074	FOTOGRAFIA EN CUADRO DE MADERA	727.832,00	0,00	727.832,00
004301075	CENTRO TURISTICO DE MONSERRATE	727.832,00	0,00	727.832,00
004301076	FOTOGRAFIA CALLE 13 CARRERA 18	727.832,00	0,00	727.832,00
004301077	FOTOGRAFIA EN CUADRO CASA 20	727.832,00	0,00	727.832,00
004301078	CUADRO MADERA FOTOGRAFIA Y VID	692.832,00	0,00	692.832,00
004301079	FOTOGRAFIA CUADRO DE MADERA CR	727.832,00	0,00	727.832,00

004301080	PLANO DE BOGOTA 1936	727.832,00	0,00	727.832,00
004301081	FOTOGRAFIA EN CUADRO DE MADERA	727.832,00	0,00	727.832,00
004301082	FOTOGRAFIAS EN CUADRO DE MADER	727.832,00	0,00	727.832,00
004301083	FOTOGR CUADRO DE MADERA LLEGAD	727.832,00	0,00	727.832,00
004301084	FOTOGRAFIA EN CUADRO CALLE 12	727.832,00	0,00	727.832,00
004301085	DIPLOMA MUSEO DEL ORO MEDIDUR	727.832,00	0,00	727.832,00
004301086	FOTOGRAFIA EN CUADRO PLAZA DE	4.960.488,00	0,00	4.960.488,00
004301087	FOTOGRAFIA EN CUADRO ANTIGUA	727.832,00	0,00	727.832,00
004301088	FOTOGRAFIA CON CUADRO DE MADER	727.832,00	0,00	727.832,00
004301089	FOTOGRAFIA PILA DE AGUA	727.832,00	0,00	727.832,00
004301090	FOTOGRAFIA EN CUADRO DE MADERA	727.832,00	0,00	727.832,00
004301091	FOTOGRAFIA EN CUADRO DE MADERA	727.832,00	0,00	727.832,00
004301092	FOTOGRAFIA EN CUADRO 9 DE ABRI	727.832,00	0,00	727.832,00
004301093	FOTOGRAFIA EN CUADRO CON VIDRI	727.832,00	0,00	727.832,00
004301094	FOTOGRAFIA EN RETABLO PUENTE D	727.832,00	0,00	727.832,00
004301095	FOTOGRAFIA EN CUADRO CON VIDRI	727.832,00	0,00	727.832,00
004301096	FOTOGRAFIA CUADRO VIDRIO EST	727.832,00	0,00	727.832,00
004301097	FOTOGRAFIA EN CUADRO GLORIETA	727.832,00	0,00	727.832,00
004301098	CUADRO EN MADERA TEATRO COLON	217.832,00	0,00	217.832,00
004301099	CUADRO MADERA FOTOGRAFIA CRA	447.832,00	0,00	447.832,00
004301100	CARRERA 13 Y 7 TAMAÑO 30X40 CM	447.832,00	0,00	447.832,00
004301101	CALLE DE LA CARRERA 30 FOTOGRA	1.382.740,00	0,00	1.382.740,00
004301102	FOTOGRAFIA CUADRO MADERA PLAZU	4.878.384,00	0,00	4.878.384,00
004301103	FOTOGRAFIA EN CUADRO DE MADERA	447.832,00	0,00	447.832,00
004301104	FOTOGRAFIA EN CUADRO DE MADERA	217.832,00	0,00	217.832,00
004301105	FOTO EN CUADRO DE MADERA DE LA	217.832,00	0,00	217.832,00
004301106	CUADRO FOTOGRAFIA CON CON VIDR	217.832,00	0,00	217.832,00
004301107	CALLE 11 (SAN MIGUEL) (V) TAMA	217.832,00	0,00	217.832,00
004301108	PALACIO DE SAN CARLOS 9 DE ABR	832.540,00	0,00	832.540,00
004301109	FOTOGRAFIA EN CUADRO DE MADER	217.832,00	0,00	217.832,00
004301110	EL CAPITOLIO (H) TAMAÑO 30X40	4.797.034,00	0,00	4.797.034,00
004301111	FOTOGRAFIA EN CUADRO DE MADRA	217.832,00	0,00	217.832,00
004301112	URNA CENTENARIA	217.832,00	0,00	217.832,00
004301113	FOTOGRAFIA EN CUADRO DE MADERA	217.832,00	0,00	217.832,00
004301114	FOTOGRAFIA EN CUADRO DE MADERA	217.832,00	0,00	217.832,00
004301115	PLANO TOPOGRAFICO BOGOTA CHAPI	447.832,00	0,00	447.832,00
004301116	CUADRO MADERA FOTOGRAFIA DE L	956.644,00	0,00	956.644,00
004301117	FOTOGRAFIA EN PANEL 9 DE ABRI	217.832,00	0,00	217.832,00
004301118	PLANO BOGOTA EJECUTADO POR SEC	217.832,00	0,00	217.832,00
004301119	FOTOGRAFIA EN CUADRO CIUDAD K	217.832,00	0,00	217.832,00
004301120	FOTOGRAFIA EN CUADRO DE MADERA	217.832,00	0,00	217.832,00
004301121	FOTOGRAFIA EN CUADRO DE MADERA	217.832,00	0,00	217.832,00
004301122	CUADRO EN MADERA CON AFICHE	731.702,00	0,00	731.702,00
004301123	FOTOGR CUADRO MADERA CLL 26 CO	727.832,00	0,00	727.832,00
004301124	FOTOGRAFIA EN CUADRO DE MADERA	217.832,00	0,00	217.832,00
004301125	MAQUINA DE ESCRIBIR (OLIVETTI)	217.832,00	0,00	217.832,00
004301126	MAQUINA DE ESCRIBIR (REMINGTON)	447.832,00	0,00	447.832,00
004301127	MAQUINA DE ESCRIBIR (ROYAL)	217.832,00	0,00	217.832,00
004301128	MAQUINA DE ESCRIBIR (REMINGTON)	447.832,00	0,00	447.832,00
004301129	GRABADO PLAZA DE LAS VIEVES BA	447.832,00	0,00	447.832,00
004301130	CUADRO CINES Y CIA(COL NUSTRA	217.832,00	0,00	217.832,00

004301131	CUADRO MADERA FOTOGR COSTADO	447.832,00	0,00	447.832,00
004301132	CUADRO CASA LLAMADA DE LOS VIR	217.832,00	0,00	217.832,00
004301133	CUADRO ANTIGUA PLAZA DE SANTA	656.264,00	0,00	656.264,00
004301134	CUADRO DE CALLE REAL DE SANTA	497.562,00	0,00	497.562,00
004301135	JOSE MANUEL GROOT	447.832,00	0,00	447.832,00
004301136	FIGURA ARQUEOLOGICA	217.832,00	0,00	217.832,00
004301137	FOTOGRAFIA EN CUADRO CON VIDRI	447.832,00	0,00	447.832,00
004301138	PIETRO CANTINI GRABADO CUADRO BANCO DE	747.832,00	0,00	747.832,00
004301139	BOGOTA	217.832,00	0,00	217.832,00
004301140	CUADRO TEXTOS BOLSA DE BOGOTA	217.832,00	0,00	217.832,00
004301141	CUADRO ANTIG OCC OCUPADA CASA	8.236.644,00	0,00	8.236.644,00
004301142	CUADRO EN MADERA CON FOTOGRAFI	2.612.802,00	0,00	2.612.802,00
004301143	LAMINA ANTONIO NARIÑO	217.832,00	0,00	217.832,00
004301144	PLANO BOG ESC 1500 AÑO 1930 D	217.832,00	0,00	217.832,00
004301145	CUADRO CON FOTOGRAFIA PLAZA D	447.832,00	0,00	447.832,00
004301146	BASE EN MADERA DE LA URNA CENT	588.696,00	0,00	588.696,00
004301147	CUADRO MADERA FOTOGRAFIA DE L	727.832,00	0,00	727.832,00
004301148	CUADRO EN MADERA CON FOTOGRAF	217.832,00	0,00	217.832,00
004301149	CUADRO EN MADERA CON FOTOGRAFI	447.832,00	0,00	447.832,00
004301150	CUADRO EN MADERA CON FOTOGRAFI	447.832,00	0,00	447.832,00
004301151	CUADRO EN MADERA CON FOTOGRAF	217.832,00	0,00	217.832,00
004301152	CUADRO EN MADERA CIRCUNVALAR	217.832,00	0,00	217.832,00
004301153	CUADRO EN MADERA CON FOTOGRAFI	217.832,00	0,00	217.832,00
004301154	FOTOGRAFIA EN CUADRO DE MADERA	217.832,00	0,00	217.832,00
004301155	LAMINA JOSE MARIA VERGARA Y VE	217.832,00	0,00	217.832,00
004301156	FOTOGRAFIA EN CUADRO DE MADERA	217.832,00	0,00	217.832,00
004301157	RELOJ CONTROL DE TIEMPOS EMPLE	217.832,00	0,00	217.832,00
004301158	MATEA BOLIVAR AMA DE BRAZOS DE	217.832,00	0,00	217.832,00
004301159	CUADRO CON VIDRIO PASAJE RUFIN	662.802,00	0,00	662.802,00
004301160	FOTOGRAFIA EN CUADRO CON PILA	447.832,00	0,00	447.832,00
004301161	CUADRO EN MADERA CON FOTOGRAFI	5.582.232,00	0,00	5.582.232,00
004301162	TELEFONO DE PARED 1935	217.832,00	0,00	217.832,00
004301163	PLANOS BOG ORIGINAL REPROD CON	447.832,00	0,00	447.832,00
004301164	PLAN REGULADOR DE BOGOTA - ZON	217.832,00	0,00	217.832,00
004301165	FOTOGRAFIA EN CUADRO INDIOS EN	932.802,00	0,00	932.802,00
004301166	PLANO DE BOGOTA - PLANCHA NO 1	447.832,00	0,00	447.832,00
004301167	FOTO CUAD CATEDRAL BOG PAL JUS	217.832,00	0,00	217.832,00
004301168	TELEFONO DE MESA1927	1.672.792,00	0,00	1.672.792,00
004301169	TELEFONO DE PARED 1922	217.832,00	0,00	217.832,00
004301170	TELEFONO DE PARED 1930	217.832,00	0,00	217.832,00
004301171	ATANOR	2.742.802,00	0,00	2.742.802,00
004301172	TELEFONO DE PARED 1940	447.832,00	0,00	447.832,00
004301173	TELEFONO DE MESA 1904	217.832,00	0,00	217.832,00
004301174	TELEFONO DE PARED 1909	217.832,00	0,00	217.832,00
004301175	TUBO DE HIERRO COLADO	217.832,00	0,00	217.832,00
004301176	TELEFONO DE PARED 1913	217.832,00	0,00	217.832,00
004301177	TELEFONO DE MESA (MODELO CANDE	646.553,00	0,00	646.553,00
004301178	TELEFONO DE PARED 1887	657.832,00	0,00	657.832,00
004301179	TELEFONO DE PARED 1914	679.832,00	0,00	679.832,00
004301180	CUADRO MADERA FOTOGRAFIA Y VID	447.832,00	0,00	447.832,00

004301181	PLANO DE BOGOTA 1944	599.832,00	0,00	599.832,00
004301182	FOTOGRAFIA DE UN FILTRO DE AGU	540.802,00	0,00	540.802,00
004301183	POLICROMIA VTA PANORAMICA BOG	562.802,00	0,00	562.802,00
004301184	REPRODUCCION FOTOCOPIA CUADRO	217.832,00	0,00	217.832,00
004301185	RETABLO CON LEYENDA SOBRE PAPE	425.802,00	0,00	425.802,00
004301186	NIVEL DE PRECISION	5.993.439,00	0,00	5.993.439,00
004301187	TRANSITO	5.993.439,00	0,00	5.993.439,00
004301188	PLANOS TOPO BOG ORIG Y REPROD	5.993.439,00	0,00	5.993.439,00
004301189	TRANVIA DE TRACCION ANIMAL	5.993.439,00	0,00	5.993.439,00
004301190	ATANOR	5.993.439,00	0,00	5.993.439,00
004301191	TUBO DE CONDUCCION DE AGUA	217.832,00	0,00	217.832,00
004301192	TUBO DE CONDUCCION DE AGUA	727.832,00	0,00	727.832,00
004301193	TUBO DE CONDUCCION DE AGUA	7.167.832,00	0,00	7.167.832,00
004301194	ATANOR	5.830.816,00	0,00	5.830.816,00
004301195	FILTRO	5.830.816,00	0,00	5.830.816,00
004301196	ATANOR	5.830.816,00	0,00	5.830.816,00
004301197	TELEFONO DE MESA 1904	5.830.816,00	0,00	5.830.816,00
004301198	CALENTADOR DE AMBIENTE	5.830.816,00	0,00	5.830.816,00
004301199	TELEFONO DE PARED (STROMBERG C	5.830.816,00	0,00	5.830.816,00
004301200	TELEFONO DE PARED 1924 (ATEAPH	470.832,00	0,00	470.832,00
004301201	PLANO DE BOGOTA 1937	145.737,00	0,00	145.737,00
004301202	PLANO DE BOGOTA 1938	145.737,00	0,00	145.737,00
004301203	BOGOTA - PLANO DEL ESTADO DE L	107.179,00	0,00	107.179,00
004301204	TELEFONO DE PARED 1940	217.832,00	0,00	217.832,00
004301205	RETRATO DE GONZALO JIMENEZ DE	105.713,00	0,00	105.713,00
004301206	PLANO BOG ESC 1500 AÑO 1930 D	105.713,00	0,00	105.713,00
004301207	PLANOS BOG ESC 1500 AÑO DE 193	217.832,00	0,00	217.832,00
004301208	PLANO CIUDAD DE BOGOTA - MEJOR	105.713,00	0,00	105.713,00
004301209	PLANO CIUDAD DE BOGOTA - MEJOR	105.713,00	0,00	105.713,00
004301210	PLANOS BOG ESC 1500 AÑO 1929	217.832,00	0,00	217.832,00
004301211	PLANO TOPOGRAFICO ACOTADO DE L	217.832,00	0,00	217.832,00
004301212	PLANO DE LA CIUDAD DE BOGOTA 1	217.832,00	0,00	217.832,00
004301213	TELEFONO DE MESA (AUTOMATIC EL	217.832,00	0,00	217.832,00
004301214	TELEFONO DE PARED	217.832,00	0,00	217.832,00
004301215	PLANO BOG ESC 1500 AÑO 1939 D	217.832,00	0,00	217.832,00
004301216	TELEFONO DE MESA (ROSADO)	447.832,00	0,00	447.832,00
004301217	TELEFONO DE MESA (BEIGE)	727.832,00	0,00	727.832,00
004301218	TELEFONO DE MESA1903	322.832,00	0,00	322.832,00
004301219	PLANOS BOG ESC 1500 AÑO 1930	3.909.832,00	0,00	3.909.832,00
004301220	PLANO BOG ESC 1500 AÑO 1940 D	727.832,00	0,00	727.832,00
004301221	PLANO BOG ESC 1500 AÑO 1942 D	105.713,00	0,00	105.713,00
004301222	PLANOS BOG ESC 1500 AÑO 1930	447.832,00	0,00	447.832,00
004301223	PLANO BOG ESC 1500 AÑO 1943 D	217.832,00	0,00	217.832,00
004301224	TELEFONO DE MESA (ROJO)	567.832,00	0,00	567.832,00
004301225	TELEFONO DE PARED 1894	418.232,00	0,00	418.232,00
004301226	TELEFONO DE PARED 1898	418.232,00	0,00	418.232,00
004301227	CLISE PARA IMPRESIÓN	447.832,00	0,00	447.832,00
004301228	CLISE PARA IMPRESIÓN	105.713,00	0,00	105.713,00
004301229	CLISE PARA IMPRESIÓN	105.713,00	0,00	105.713,00
004301230	CLISE PARA IMPRESIÓN	567.832,00	0,00	567.832,00
004301231	CLISE PARA IMPRESIÓN	567.832,00	0,00	567.832,00

004301232	CLISE PARA IMPRESIÓN	567.832,00	0,00	567.832,00
004301233	CLISE PARA IMPRESIÓN	287.832,00	0,00	287.832,00
004301234	CLISE PARA IMPRESIÓN	567.832,00	0,00	567.832,00
004301235	CLISE PARA IMPRESIÓN	567.832,00	0,00	567.832,00
004301236	CLISE PARA IMPRESIÓN	567.832,00	0,00	567.832,00
004301237	CLISE PARA IMPRESIÓN	1.163.052,00	0,00	1.163.052,00
004301238	CLISE PARA IMPRESIÓN	567.832,00	0,00	567.832,00
004301239	CLISE PARA IMPRESIÓN	567.832,00	0,00	567.832,00
004301240	CLISE PARA IMPRESIÓN	567.832,00	0,00	567.832,00
004301241	CLISE PARA IMPRESIÓN	567.832,00	0,00	567.832,00
004301242	CLISE PARA IMPRESIÓN	105.713,00	0,00	105.713,00
004301243	CLISE PARA IMPRESIÓN	104.047,00	0,00	104.047,00
004301244	CLISE PARA IMPRESIÓN	447.832,00	0,00	447.832,00
004301245	CLISE PARA IMPRESIÓN	102.482,00	0,00	102.482,00
004301246	CLISE PARA IMPRESIÓN	104.047,00	0,00	104.047,00
004301247	SURTIDOR DE GASOLINA	137.881,00	0,00	137.881,00
004301248	CLISE PARA IMPRESIÓN	1.567.832,00	0,00	1.567.832,00
004301249	CLISE PARA IMPRESIÓN	1.567.832,00	0,00	1.567.832,00
004301250	CLISE PARA IMPRESIÓN	105.713,00	0,00	105.713,00
004301251	MONEDERO DE CONDUCTOR DE BUS P	105.713,00	0,00	105.713,00
004301252	CARTEL DEL TROLEBUS - DISPOSIC	287.832,00	0,00	287.832,00
004301253	CARTEL DEL TROLEBUS - ARMAZON	105.713,00	0,00	105.713,00
004301254	PLANO RUTAS TROLLEY ENMARCADO	471.832,00	0,00	471.832,00
004301255	CALIBRADOR PARA BALANCEO DE LL	296.832,00	0,00	296.832,00
004301256	ESCUDO DE BOGOTA (SOBRE MADEFL	287.832,00	0,00	287.832,00
004301257	CARNETS DE IDENTIFICACIÓN SON	1.168.832,00	0,00	1.168.832,00
004301258	MONEDERO DE CONDUCTOR DE BUS P	287.832,00	0,00	287.832,00
004301259	CARTEL DEL TROLEBUS - CONJUNTO	567.832,00	0,00	567.832,00
004301260	SUMADORA (FACIT)	104.047,00	0,00	104.047,00
004301261	EXTINTOR DE AGUA A PRESION	567.832,00	0,00	567.832,00
004301262	EXTINTOR DE 35 LIBRAS	567.832,00	0,00	567.832,00
004301263	REGISTRADORA DE BUS	105.713,00	0,00	105.713,00
004301264	REGISTRADORA	105.713,00	0,00	105.713,00
004301265	CLISE PARA IMPRESIÓN	105.713,00	0,00	105.713,00
004301266	SEMÁFORO	567.832,00	0,00	567.832,00
004301267	CLISE PARA IMPRESIÓN	7.767.832,00	0,00	7.767.832,00
004301268	TELEFONO PUBLICO (BELL)	105.713,00	0,00	105.713,00
004301269	EXTINTOR PORTATIL	137.881,00	0,00	137.881,00
004301270	ESCUDO EMPRESA DISTRITAL DE TR	105.713,00	0,00	105.713,00
004301271	CLISE PARA IMPRESIÓN	105.713,00	0,00	105.713,00
004301272	CLISE PARA IMPRESIÓN	77.431,00	0,00	77.431,00
004301273	CLISE PARA IMPRESIÓN	105.713,00	0,00	105.713,00
004301274	ESCUDO EMPRESA DISTRITAL DE TR	105.713,00	0,00	105.713,00
004301275	ESCUDO EMPRESA DISTRITAL DE TR	567.832,00	0,00	567.832,00
004301276	ESCUDO EMPRESA DISTRITAL DE TR	567.832,00	0,00	567.832,00
004301277	CLISE PARA IMPRESIÓN	104.047,00	0,00	104.047,00
004301278	CLISE PARA IMPRESIÓN	567.832,00	0,00	567.832,00
004301279	ESCUDO EMPRESA DISTRITAL DE TR	690.000,00	0,00	690.000,00
004301280	ESCUDO EMPRESA DISTRITAL DE TR	567.832,00	0,00	567.832,00
004301281	CARTEL DEL TROLEBUS - CABINA D	102.482,00	0,00	102.482,00
004301282	ESCUDO EMPRESA DISTRITAL DE TR	105.713,00	0,00	105.713,00



004301283	ESCUDO EMPRESA DISTRITAL DE TR	105.713,00	0,00	105.713,00
004301284	ESCUDO EMPRESA DISTRITAL DE TR	104.047,00	0,00	104.047,00
004301285	CD FORMATO DIGITAL DEL MAPA DE	9.232,00	0,00	9.232,00
004301286	CD FORMATO DIGITAL DEL MAPA DE	99.350,00	0,00	99.350,00
004301287	FOTOGRAFIA EN CUADRO DE MADERA	42.832,00	0,00	42.832,00
004301288	FOTOGRAF CUADRO DE MADERA CON	567.832,00	0,00	567.832,00
004301289	FOTOGRAF CUADRO DE MADERA CR	105.713,00	0,00	105.713,00
004301290	CD FORMATO DIGITAL DEL MAPA DE	567.832,00	0,00	567.832,00
004301291	CD TALL CREAT ALEIDA SANCHEZ M	323.832,00	0,00	323.832,00
004301292	CD No 1 MUSEO DES URB PAN BOG	323.832,00	0,00	323.832,00
004301293	UN CD ROM DE 640 MB REF GRABAD	323.832,00	0,00	323.832,00
004301294	UN CD ROM DE 640 MB REF GRABAD	323.832,00	0,00	323.832,00
004301295	CD No 1 MUSEO DES URB PAN BOG	323.832,00	0,00	323.832,00
004301296	CD No 1 MUSEO DES URB PAN BOG	323.832,00	0,00	323.832,00
004301297	UN CD ROM DE 640 MB REF GRABAD	323.832,00	0,00	323.832,00
004301298	UN CD ROM DE 640 MB REF GRABAD	323.832,00	0,00	323.832,00
004301299	UN CD ROM DE 640 MB REF GRABAD	323.832,00	0,00	323.832,00
004301300	UN CD ROM DE 640 MB REF GRABAD	323.832,00	0,00	323.832,00
004301301	CD ROM DE 640 MB REF GRABADO D	323.832,00	0,00	323.832,00
004301302	CD No 1 MUSEO DES URB PAN BOG	323.832,00	0,00	323.832,00
004301303	CD-R MUSEO DE DES URBANO IDCT	323.832,00	0,00	323.832,00
004301304	ALBUM No5 CON 106 NEG DE 13X	323.832,00	0,00	323.832,00
004301305	ALBUM No5 CON 112 NEG DE 13X	323.832,00	0,00	323.832,00
004301306	ALBUM No4 CON 101 NEG DE 13X	323.832,00	0,00	323.832,00
004301307	ALBUM No3 CON 54 NEG DE 13X1	323.832,00	0,00	323.832,00
004301308	ALBUM No1 CON 80 NEG DE 13X1	323.832,00	0,00	323.832,00
004301309	ALBUM No1 CON 87 NEG DE 13X1	323.832,00	0,00	323.832,00
004301310	CD R MUSEO DE DES URB IDCT TAL	323.832,00	0,00	323.832,00
004301311	CD-R COPIA 2/2 M DE ALEIDA SAN	5.967.832,00	0,00	5.967.832,00
004301312	CD ROM DE 640 MB REF GRABADO A	323.832,00	0,00	323.832,00
004301313	CD-R MUSEO DE DESARROLLO URBAN	323.832,00	0,00	323.832,00
004301314	CD-R MUSEO DE DES URB IDCT TA	323.832,00	0,00	323.832,00
004301315	CD-R MUSEO DE DES URB IDCT TAL	322.832,00	0,00	322.832,00
004301316	CD-R TALL CREAT ALEIDA SANCHEZ	160.226,00	0,00	160.226,00
004301317	FOTOGRAFIA CAPITOLIO Y PARQUE	105.713,00	0,00	105.713,00
004301318	CD R MUSEO DES URB IDCT TALL	105.713,00	0,00	105.713,00
004301319	CD-R TALLER CREAT ALEIDA SANCH	105.713,00	0,00	105.713,00
004301320	CD-R TALLER CREAT ALEIDA SANCH	105.713,00	0,00	105.713,00
004301321	VIDEO EN FORMATO DIGITAL (MINI	77.832,00	0,00	77.832,00
004301322	VIDEO EN FORMATO VHS RESTAURA	105.713,00	0,00	105.713,00
004301323	COLEC FOTOG 10 PLANOS MUSEO D	160.226,00	0,00	160.226,00
004301324	FONDO PAUL BEER	105.713,00	0,00	105.713,00
004301325	RECOPIACIÓN ARCHIVO HISTÓRICO	515.832,00	0,00	515.832,00
004301326	RECOPIACIÓN DE NOTICIEROS IM	747.832,00	0,00	747.832,00
004301327	COLEC FOTOG MUSEO DESARROLLO	777.832,00	0,00	777.832,00
004301328	FOT (AV JIMÉNES PLAZA DE BOLI	105.713,00	0,00	105.713,00
004301329	FONDO DANIEL RODRIGUEZ	105.713,00	0,00	105.713,00
004301330	COLECCIÓN FOTOG MÁSCARAS COM	323.832,00	0,00	323.832,00
004301331	CD ROM DE 640 MB REF GRABADO D	917.832,00	0,00	917.832,00
004301332	PELÍCULA FAVOR CORRERSE ATRÁS	323.832,00	0,00	323.832,00
004301333	INVENTTIO OJO CON LA CIUDAD	767.832,00	0,00	767.832,00

004301334	CD ROM DE 640 MB REF GRABADO D	7.967.832,00	0,00	7.967.832,00
004301335	CD ROM DE 640 MB REF GRABADO D	105.713,00	0,00	105.713,00
004301336	CD ROM DE 640 MB REF GRABADO D	323.832,00	0,00	323.832,00
004301337	COLECCIÓN FOTOGRÁFICA ANTOLOG	323.832,00	0,00	323.832,00
004301338	FONDO SAUL ORDUZ	323.832,00	0,00	323.832,00
004301339	PELÍCULA RAPSODIA EN BOGOTÁ	105.713,00	0,00	105.713,00
004301340	FOTOGRAFÍAS HIST CIUDAD DE BOG	105.713,00	0,00	105.713,00
004301341	PELÍCULA PUENTES DE LA CALLE	107.179,00	0,00	107.179,00
004301342	FOTOGRAFIA DEL EDIFICIO PEDRO	323.832,00	0,00	323.832,00
004301343	FOTOMARATON 2001 Contiene el	323.832,00	0,00	323.832,00
004301344	MEMORIA TRAN DE LA CIUDAD DUR	24.967.832,00	0,00	24.967.832,00
004301345	FONDO LUIS ALBERTO ACUÑA CUADRO CONMEMOR GONZALO	105.713,00	0,00	105.713,00
004301346	JIMENE	447.832,00	0,00	447.832,00
004301347	LIBRO APOSTILLAS A LA HISTORIA	105.713,00	0,00	105.713,00
004301348	LIBRO ARCHIVOS EPISTOLARES DEL	105.713,00	0,00	105.713,00
004301349	URNA BICENTENARIA	105.713,00	0,00	105.713,00
004301350	FOTOGRAF CUADRO DE MADERA CON	105.713,00	0,00	105.713,00
004301351	FONDO GERMAN TELLEZ (COMPRA 20	31.450.108,00	0,00	31.450.108,00
004301382	MULTIPLEX SEGUN SUGIMOTO BULEV	1.100.000,00	0,00	1.100.000,00
004301383	MULTIPLEX SEGUN SUGIMOTO TINTA	1.100.000,00	0,00	1.100.000,00
004301384	FOTOGRAFIA MULTIPLEX SEGUN SUG	1.100.000,00	0,00	1.100.000,00
004301385	FOTOGRAFIA MULTIPLEX SEGUN SUG	1.100.000,00	0,00	1.100.000,00
004301386	FOTOGRAFIA MULTIPLEX SEGUN SUG	1.100.000,00	0,00	1.100.000,00
004301387	CAMARA OBSCURA CINEMAS 1 2 3 4	1.625.000,00	0,00	1.625.000,00
004301388	FOTOGRAFIA MULTIPLEX CAMARA OS	1.625.000,00	0,00	1.625.000,00
004301389	FOTOGRAFIA MULTIPLEX CAMARA OS	1.625.000,00	0,00	1.625.000,00
004301390	FOTOGRAFIA MULTIPLEX CAMARA OS	1.625.000,00	0,00	1.625.000,00
004301392	PROYECTOR PORTATIL DE CINE	1.000.000,00	0,00	1.000.000,00
004301393	SILLA DE RUEDAS EN MADERA	200.000,00	0,00	200.000,00
004301394	RESPIRADOR	300.000,00	0,00	300.000,00
004301395	MAQUINA DE ANESTESIA	300.000,00	0,00	300.000,00
004301396	PESA DE NEONATOS	200.000,00	0,00	200.000,00
004301397	TOCADISCOS	200.000,00	0,00	200.000,00
004301398	CONMUTADOR (AUTOMATIC ELECTRIC	1.200.000,00	0,00	1.200.000,00
004301399	MAQUINA REGISTRADORA HOSPITALA	1.200.000,00	0,00	1.200.000,00
004301400	ELECTROCARDIOGRAFO PORTATIL	200.000,00	0,00	200.000,00
004301401	ESTUCHE PARA TRANSFUSIÓN DE SA	200.000,00	0,00	200.000,00
004400307	LIBRO ECOLOGIA PARA TODOS	200,00	0,00	200,00
004400308	LIBRO BOLIVAR Y COLOMBIA	200,00	0,00	200,00
004400309	LIBRO DOCUMENTOS (ANIF) LA	350,00	0,00	350,00
004400310	LIBROS ARCHIVOS VOL 2 (FR AL	400,00	0,00	400,00
004400311	ARCHIVOS No 3 VOL 2	800,00	0,00	800,00
004400312	FOTO ALBUM EN PERCALINA	6.516.226,00	0,00	6.516.226,00
004400313	FOTO ALBUM EN PERCALINA	3.000,00	0,00	3.000,00
004400314	DOCUMENTOS ANIF DIALOGOS PAR	100,00	0,00	100,00
004400315	LIBRO BOLIVAR Y COLOMBIA BIC	50,00	0,00	50,00
004400316	LIBRO NARIÑO HEROE DE COLOMBI	100,00	0,00	100,00
004400317	LIBRO MOMENTOS ESTELAR VIDA	50,00	0,00	50,00
004400318	¿CÓMO HEMOS LLEGADO HASTA AQUÍ	45.000,00	0,00	45.000,00
004400319	CIUDADES PARA UN PEQUEÑO PLANE	20.000,00	0,00	20.000,00

004400320	LIBRO APOSTILLAS A LA HISTORI	200,00	0,00	200,00
004400321	LIBRO ARCHIVOS EPISTOLARES DE	200,00	0,00	200,00
004400322	LIBRO ARCHIVOS EPISTOLARES DE	200,00	0,00	200,00
004400323	LIBRO ARCHIVOS EPISTOLARES DE	200,00	0,00	200,00
004400324	LIBRO CONVERSANDO LAUREANO GA	200,00	0,00	200,00
004400325	LIBRO ASESINATO DE CORDOBA 1	200,00	0,00	200,00
004400326	LIBRO COMPROMISO EN COLOMBIA J	200,00	0,00	200,00
004400327	LIBRO ANTONIA SANTOS PLATA (	600,00	0,00	600,00
004400328	LIBRO COLOMBIA EN EL AMBITO I	400,00	0,00	400,00
004400329	LIBRO ARCHIVOS EPISTOLARES DE	200,00	0,00	200,00
004400330	LIBRO APUNTES PARA LA HISTORI	50,00	0,00	50,00
004400331	LIBRO ANTOLOGIA DEL ARZOBISPO	1.000,00	0,00	1.000,00
004400332	LIBRO CANTO A BOLIVAR (J J O	200,00	0,00	200,00
004400333	XIMENEZ DE QUESADA 1974 VOL 1	150,00	0,00	150,00
004400334	LIBRO ECOLOGIA Y CONSERVACION	400,00	0,00	400,00
004400335	LIBRO EL GENERAL MANUEL ANTO	150,00	0,00	150,00
004400336	LIBRO TOMO 3 ESCRITOS TOMAS R	50,00	0,00	50,00
004400337	LIBRO CAUSAS CELEBRES A LOS P	100,00	0,00	100,00
004400338	LIBRO CURSO SUPERIOR DE HISTO	200,00	0,00	200,00
004400339	LIBRO CON DOCUMENTOS ANTIGUOS	10,00	0,00	10,00
004400340	LIBRO FUNDACION GENUS	1.000,00	0,00	1.000,00
004400341	LIBRO ARQUIDIOCESIS DE BOGOTA	400,00	0,00	400,00
004400342	BOLETIN DE ADQUISICIONES BIBL	80,00	0,00	80,00
004400343	LIBRO CONTRALORIA DE BOG VIGE	200,00	0,00	200,00
004400344	LIBRO POLITICA URBANA EN UN MA	200,00	0,00	200,00
004400345	LIBRO PEQUEÑO CARLOS MARTINEZ	150,00	0,00	150,00
004400346	REVISTA COLOMBIANA DE SOCIOLOG	50,00	0,00	50,00
004400347	LIBRO ARCHIVOS Y OTROS DOCUME	200,00	0,00	200,00
004400348	LIBRO HOMENAJE A JOSE PADILLA	200,00	0,00	200,00
004400349	LIBRO DOCUMENTOS INEDITOS HIS	200,00	0,00	200,00
004400350	LIBRO DOCUMENTOS INEDITOS HIS	200,00	0,00	200,00
004400351	LIBRO DOCUMENTOS INEDITOS HIS	200,00	0,00	200,00
004400352	LIBRO EL PERIODISMO DE LA NUE	50,00	0,00	50,00
004400353	LIBRO EL HOMBRE DE LAS LEYES	100,00	0,00	100,00
004400354	LIBRO DECRETOS No 1 - 288 DE	200,00	0,00	200,00
004400355	LIBRO DESCUBRIMIENTO NVO R DE	170,00	0,00	170,00
004400356	PLAN DE ACCION REG LA APLIC C	500,00	0,00	500,00
004400357	LIBRO HISTORIA DE LA MUSICA E	200,00	0,00	200,00
004400358	LIBRO ANALISIS PRESUPUESTAL B	30,00	0,00	30,00
004400359	LIBRETOS CARTA FINANCIERA (A	50,00	0,00	50,00
004400360	LIBRETOS CARTA FINANCIERA (ANI	50,00	0,00	50,00
004400361	LIBRETOS CARTA FINANCIERA (A	50,00	0,00	50,00
004400362	LIBRETOS CARTA FINANCIERA (A	50,00	0,00	50,00
004400363	LIBROS TOMOS VERSION AUTENTIC	50,00	0,00	50,00
004400364	LIBROS T MEMORIA FANTAST E	50,00	0,00	50,00
004400365	LIBROS T MEMORIAS FANTAST E	50,00	0,00	50,00
004400366	LIBROS T MEMORIAS FANTASTICAS	50,00	0,00	50,00
004400367	LIBROS T MEMORIAS FANTASTICA	50,00	0,00	50,00
004400368	LIBRO CAMILO TORRES (MANUEL	400,00	0,00	400,00
004400369	LIBRO DOCUMENTOS INEDITOS HIS	200,00	0,00	200,00
004400370	LIBROS TOMOS LAS GENERACIONES	100,00	0,00	100,00

004400371	LIBRO TOMO 2 ESCRITOS TOMAS R	50,00	0,00	50,00
004400372	LIBRETO DESARROLLO HISTORICO	150,00	0,00	150,00
004400373	LIBRETO LOS TOROS DEL FUCHA	30,00	0,00	30,00
004400374	LIBRETO JOSE MARIA DEL REAL (	150,00	0,00	150,00
004400375	LIBRO HISTORIAS DE LAS FORTAL	800,00	0,00	800,00
004400376	INFORME DE LABORES DEL INSTITU	100,00	0,00	100,00
004400377	ANUARIO COLOMB HIST SOC CULT (	600,00	0,00	600,00
004400378	MEMORIA MIN MINAS PETROL CONGR	300,00	0,00	300,00
004400379	LIBRETOS CARTA FINANCIERA (A	50,00	0,00	50,00
004400380	A N I F CARTA FINANCIERA	400,00	0,00	400,00
004400381	A N I F CARTA FINANCIERA	400,00	0,00	400,00
004400382	A N I F CARTA FINANCIERA	400,00	0,00	400,00
004400383	LIBRO HISTORIA DE LA PROVINCIA	300,00	0,00	300,00
004400384	HISTORIA PROVINCIA S ANTONIO D	200,00	0,00	200,00
004400385	LIBRO HISTORIA DE LA PROVINCIA	300,00	0,00	300,00
004400386	EPISTOLARIO DOC REL GRAL JOSE	30,00	0,00	30,00
004400387	EPISTOLARIO DOC REL GRAL JOSE	30,00	0,00	30,00
004400388	EPISTOLARIO DOC REL GRAL JOSE	30,00	0,00	30,00
004400389	EPISTOLARIO DOC REL GRAL JOSE	30,00	0,00	30,00
004400390	EPISTOLARIO DOC REL GRAL JOSE	30,00	0,00	30,00
004400391	COPIADOR ORDENES REGIMIENTO DE	6.517.626,00	0,00	6.517.626,00
004400392	TOMO: ANUARIO COL HIST SOC Y	300,00	0,00	300,00
004400393	LIBRO RECUERDOS DE LA NUEVA G	900,00	0,00	900,00
004400394	LIBRO HACIA UNA PATRIA EN PAZ	300,00	0,00	300,00
004400395	LIBRO GRANDEZAS Y MISERIAS DE	120,00	0,00	120,00
004400396	TOMO: ANUARIO COL HIST SOC Y	300,00	0,00	300,00
004400397	LIBRO SEGUNDO CONGRESO GRAN C	200,00	0,00	200,00
004400398	LIBRO ITINERARIO DE UN GOBIER	6.500,00	0,00	6.500,00
004400399	LIBRO ITINERARIO DE UN GOBIER	6.500,00	0,00	6.500,00
004400400	LIBRO ITINERARIO DE UN GOBIER	6.500,00	0,00	6.500,00
004400401	LIBRO ITINERARIO DE UN GOBIER	6.500,00	0,00	6.500,00
004400402	CIENCIA Y TECNOLOGIA EN LOS PA	6.500,00	0,00	6.500,00
004400403	TOMO: ANUARIO COL HIST SOC Y	300,00	0,00	300,00
004400404	LIBRO DON MARCO FIDEL SUAREZ	1.000,00	0,00	1.000,00
004400405	LIBRO CARTAS Y MENSAJES DE SA	200,00	0,00	200,00
004400406	LIBRO CARTAS Y MENSAJES DE SA	200,00	0,00	200,00
004400407	LIBRO CARTAS Y MENSAJES DE SA	200,00	0,00	200,00
004400408	LIBRO CARTAS Y MENSAJES DE SA	200,00	0,00	200,00
004400409	LIBRO CARTAS Y MENSAJES DE SA	200,00	0,00	200,00
004400410	LIBRO COLOMBIA AL LIBERTADOR	500,00	0,00	500,00
004400411	LIBRO CARTAS Y MENSAJES DE SA	200,00	0,00	200,00
004400412	LIBRO CURSO SUPERIOR DE HISTO	400,00	0,00	400,00
004400413	XIMENEZ DE QUESADA No 19 VOL	150,00	0,00	150,00
004400414	LIBRO PEQUEÑO CORDOBA (ACADE	150,00	0,00	150,00
004400415	LIBRO ACADEMIA COLOMBIANA DE	200,00	0,00	200,00
004400416	LIBRO ASESINATO DE CORDOBA B	600,00	0,00	600,00
004400417	ANALES DE INGENIERIA 1966 - 19	200,00	0,00	200,00
004400418	LIBRO APOSTILLAS A LA HISTORI	800,00	0,00	800,00
004400419	LA PROV TUNJA DEL R N GR ENS	200,00	0,00	200,00
004400420	MEMORIAS MIN MINAS Y PETROLEO	200,00	0,00	200,00
004400421	TOMOS ARCHIVOS ACADEMIA COLOMB	200,00	0,00	200,00

004400422	LIBRO TRADICIONES DE LA INDEP	200,00	0,00	200,00
004400423	LA VERSION COLOMBIANA DEL MODE	200,00	0,00	200,00
004400424	LIBRO CARTAS Y MENSAJES DE SA	200,00	0,00	200,00
004400425	POR LA PATRIA QUE EL TANTO AMA	200,00	0,00	200,00
004400426	LIBRO CARTAS Y MENSAJES DE SA	200,00	0,00	200,00
004400427	LIBRO DOC INEDITOS PARA LA H	600,00	0,00	600,00
004400428	LIBRO DOC INEDITOS PARA LA HI	600,00	0,00	600,00
004400429	LIBRO DERECHO FINANCIERO (AN	50,00	0,00	50,00
004400430	LIBRO DE LOS HOMBRES QUE HICI	150,00	0,00	150,00
004400431	LIBRO CARTAS Y MENSAJES DE SA	200,00	0,00	200,00
004400432	PRIMER LIBRO ACTAS CABILDO C P	80,00	0,00	80,00
004400433	LIBRO ARQUIDIOCESIS DE BOGOTA	200,00	0,00	200,00
004400434	LIBRO EL PERIODISMO EN LA NUE	500,00	0,00	500,00
004400435	LIBRO MEMORIAL DE DON SALVADO	200,00	0,00	200,00
004400436	LIBRO PERFILES HISTORICOS VOL	400,00	0,00	400,00
004400437	LIBRO ESTUDIOS HIST Y FISONO	400,00	0,00	400,00
004400438	ESCRITOS TOMO 1 TOMAS RUEDAS	50,00	0,00	50,00
004400439	LIBRO CASTILLO Y RADA (ABEL	150,00	0,00	150,00
004400440	LIBRO PEQUEÑO EL CONGRESO AM	150,00	0,00	150,00
004400441	LIBRO ESTADISTICA FISCAL DE B	200,00	0,00	200,00
004400442	LIBRO BIOGRAFIA DEL SIGLO XIX	200,00	0,00	200,00
004400443	LIBRO JOSE FELIX RESTREPO	200,00	0,00	200,00
004400444	LIBRO ANTONIA SANTOS PLATA	200,00	0,00	200,00
004400445	LIBRO HISTORIA DE LA PROVINCI	200,00	0,00	200,00
004400446	LIBRO ACUEDUCTO DE BOGOTA	100,00	0,00	100,00
004400447	LIBRO SIMON BOLIVAR GUTER KA	200,00	0,00	200,00
004400448	LIBRO CAMILO TORRES	200,00	0,00	200,00
004400449	LIBRO MANUAL DE POLITICA MUNI	200,00	0,00	200,00
004400450	TOMO ARCHIVO ACADENIA COLOMBI	200,00	0,00	200,00
004400451	TOMO ARCHIVO ACADEMIA COLOMBI	200,00	0,00	200,00
004400452	LIBRO UTILIZACION Y CALIDAD D	200,00	0,00	200,00
004400453	LIBRO DE TAREAS EN INGLES CEN	100,00	0,00	100,00
004400454	LIBRO INCUNABLES BOGOTANOS 19	100,00	0,00	100,00
004400455	LIBRETOS CARTA FINANCIERA (A	50,00	0,00	50,00
004400456	LIBRO NARIÑO PERIODISTA VOL	500,00	0,00	500,00
004400457	LIBRO DISCURSO MENSAJE PRESID	400,00	0,00	400,00
004400458	LIBRO INTRODUCCION A SANTA TE	200,00	0,00	200,00
004400459	LIBRO VIDA DE DON IGNACIO GUT	800,00	0,00	800,00
004400460	BOLETIN DE MINAS Y ENERGIA 197	200,00	0,00	200,00
004400461	LIBRO GONZALO JIMENEZ DE QUES	600,00	0,00	600,00
004400462	LIBRO FRANCESES EN LA INDEPEN	200,00	0,00	200,00
004400463	LIBRO MURALES HISTORICOS	200,00	0,00	200,00
004400464	LIBRO D OR DE FUTBOL CATALA	300,00	0,00	300,00
004400465	LIBRO VIDA DEL ALMIRANTE PADI	300,00	0,00	300,00
004400466	LIBRO GOBERNADORES DE ANTIOQU	200,00	0,00	200,00
004400467	LIBRO REFLEXIONES SOBRE EL PR	100,00	0,00	100,00
004400468	LIBRO EL SECTOR FRO ESTRUCT	50,00	0,00	50,00
004400469	LIBRO VIDA Y ESCRITOS DE ANTO	150,00	0,00	150,00
004400470	LIBRO INFORME AL CONGRESO 19	200,00	0,00	200,00
004400471	LIBRO FRAY CIRIACO DE ARCHILA	150,00	0,00	150,00
004400472	LIBRO MEMORIAS SOBRE ORIG IN	400,00	0,00	400,00

004400473	BOLETIN DE HISTORIA UNIVERSIDA	50,00	0,00	50,00
004400474	LIBRETO MANUEL MURILLO TORO	150,00	0,00	150,00
004400475	TOMO ARCHIVO ACADEMIA COLOMBI	200,00	0,00	200,00
004400476	LIBRO PEQUEÑO COLOMBIA Y LA D	150,00	0,00	150,00
004400477	LIBRETO CAMPAÑA DE 1819 (ALB	150,00	0,00	150,00
004400478	LIBRO SANTIAGO PEREZ TRIANA	150,00	0,00	150,00
004400479	CATALOGO GENERAL INFORMATIVO	30,00	0,00	30,00
004400480	LIBRO COPIADOR ORDENES DEL RE	200,00	0,00	200,00
004400481	LIBRO LA REFORMA TRIBUTARIA C	200,00	0,00	200,00
004400482	LIBRO SANTANDER EL MILITAR GO	150,00	0,00	150,00
004400483	LIBRO LAS IDEAS SOCIALISTAS E	200,00	0,00	200,00
004400484	LIBRETO PADILLA (JOSE M DE	150,00	0,00	150,00
004400485	LIBRETO SANTANDER (ABEL CRUZ	150,00	0,00	150,00
004400486	LIBRETO EL CHONTADURO O CACHI	10,00	0,00	10,00
004400487	LIBRETO ANTONIO ARREDONDO (RO	150,00	0,00	150,00
004400488	LIBRETO EL DESCUBRIMIENTO DE	30,00	0,00	30,00
004400489	LIBRETO DOÑA MAGDALENA ORTEGA	150,00	0,00	150,00
004400490	LIBRO CATEDRA CALDENSE	200,00	0,00	200,00
004400491	LIBRO LA MEDICINA N REINO DE	800,00	0,00	800,00
004400492	LIBRO EL ADELANTADO	200,00	0,00	200,00
004400493	LIBRO CUATRO HUMANISTAS COLOM	1.200,00	0,00	1.200,00
004400494	LIBRO LA PERLA DE LA AMERICA	200,00	0,00	200,00
004400495	LIBRO CANTOS DE GLORIA ALFRE	50,00	0,00	50,00
004400496	LIBRO EL PENSAMIENTO FILOSOF	300,00	0,00	300,00
004400497	LIBRO LOS MUNICIPIOS OLVIDADO	200,00	0,00	200,00
004400498	LIBRO PREPAREMONOS PARA EL FU	50,00	0,00	50,00
004400499	GUIA COLOMBIANA DEL TRANSPORTE	200,00	0,00	200,00
004400500	LIBRO DE LA ESPAÑA INOLVIDABL	200,00	0,00	200,00
004400501	LIBRO EL LIBERTAD PRESID -INT	600,00	0,00	600,00
004400502	LIBRO PROCERES 1810 JUAN LOZ	100,00	0,00	100,00
004400503	LIBRO SEGURIDAD PRODUCCION EM	50,00	0,00	50,00
004400504	LIBRETO MIS PADECIMIENTOS Y M	150,00	0,00	150,00
004400505	INFORME DE LABORES INSTITUTO D	200,00	0,00	200,00
004400506	LIBRO GUIA DE BOGOTA 1948	100,00	0,00	100,00
004400507	LIBRO SEGUNDO CONGRESO GRANCO	800,00	0,00	800,00
004400508	LIBRO LENIN Y SU CAUSA SON ET	400,00	0,00	400,00
004400509	LIBRETOS MANUAL DE FRUTALES D	10,00	0,00	10,00
004400510	LIBRO CON DOCUMENT ANTIGUOS CO	10,00	0,00	10,00
004400511	LIBRETO TRAYECT MANUEL ANCIZA	150,00	0,00	150,00
004400512	LIBRO ARCHIVO EPISTOLAR DEL GR	400,00	0,00	400,00
004400513	LIBRO ARCHIVO EPISTOLAR DEL GR	400,00	0,00	400,00
004400514	LIBRO ARCHIVO EPISTOLAR DEL GR	400,00	0,00	400,00
004400515	LIBRO CENT MUERTE DEL GRAL F	150,00	0,00	150,00
004400516	LIBRO REVISTA COLOMBIANA DE A	200,00	0,00	200,00
004400517	LIBRO RESERVAS INDIGENAS INC	300,00	0,00	300,00
004400518	LIBRO EL CONTROL CONSTITUCION	200,00	0,00	200,00
004400519	LIBRO EL GOBIERNO DEL MANDATO	600,00	0,00	600,00
004400520	LIBRO PEQUEÑO RECUERDO HISTOR	150,00	0,00	150,00
004400521	LIBRO DESARROLLO CULTURAL UNA	200,00	0,00	200,00
004400522	LIBRO ARZOBISP MANUEL JOSE MO	300,00	0,00	300,00
004400523	LIBRETO FRANCISCO JAVIER CISN	150,00	0,00	150,00

004400524	LIBRO DON PEDRO GUAL (ABEL C	150,00	0,00	150,00
004400525	LIBRO ANTOLOGIA DEL ARZOBISPO	200,00	0,00	200,00
004400526	LIBRETO LA IGLESIA EN 2 MOMEN	150,00	0,00	150,00
004400527	LIBRO APROPOSAL TO LEGALIZE M	500,00	0,00	500,00
004400528	LIBRO LA INDEPENDENCIA EN LA	800,00	0,00	800,00
004400529	BOLETIN DE MINAS Y ENERGIA	50,00	0,00	50,00
004400530	LIBRO LA CUEVA DEL INFIERNILLO	400,00	0,00	400,00
004400531	LIBRO LA CUEVA DEL INFIERNILLO	400,00	0,00	400,00
004400532	LIBRO LA CUEVA DEL INFIERNILLO	400,00	0,00	400,00
004400533	LIBRO GUIA COLOMBIANA DE TRAN	200,00	0,00	200,00
004400534	LIBRO DESPACHOS PUBLICOS EDIC	200,00	0,00	200,00
004400535	LIBRO LA MEDICINA NUEV REINO	200,00	0,00	200,00
004400536	LIBRO EXPEDICION BOTANICA DE	200,00	0,00	200,00
004400537	LIBRETO LUIS VARGAS TEJADA (L	150,00	0,00	150,00
004400538	LIBRO ASOCIACION NACIONAL DE	200,00	0,00	200,00
004400539	LIBRO HISTORIA DE LA FORTALEZ	200,00	0,00	200,00
004400540	LIBRO EL DORADO ANTONIO ZUBI	100,00	0,00	100,00
004400541	LIBRO ARZOBISPO MANUEL JOSE M	200,00	0,00	200,00
004400542	LIBRO DISCURSOS Y MENSAJES -	1.800,00	0,00	1.800,00
004400543	LIBRO ARCHIVOS ACADEMIA COLOM	400,00	0,00	400,00
004400544	LIBRO JOSE MARIA CORDOBA (PI	1.000,00	0,00	1.000,00
004400545	LIBRO ANALES DEL CONCEJO PRI	200,00	0,00	200,00
004400546	LIBRO DON JOSE MARIA Y DON JO	150,00	0,00	150,00
004400547	LIBRO AMARANTO POESIA VOL	400,00	0,00	400,00
004400548	LIBRO RETAZOS DE HISTORIA GU	50,00	0,00	50,00
004400549	LIBRO LA PERLA DE AMERICA (	400,00	0,00	400,00
004400550	LIBRO EL PENSAMIENTO FILOSOFI	200,00	0,00	200,00
004400551	LIBRO ARCHIVOS DOCUMENT COR S	500,00	0,00	500,00
004400552	LIBRO HERALDICA NACIONAL E	50,00	0,00	50,00
004400553	LIBRO ARCHIVO EPISTOLAR DEL S	200,00	0,00	200,00
004400554	LIBRO ARCHIVO EPISTOLAR DEL S	200,00	0,00	200,00
004400555	LIBRO ARCHIVO EPISTOLAR DEL S	200,00	0,00	200,00
004400556	LIBRO ARCHIVO EPISTOLAR DEL S	200,00	0,00	200,00
004400557	LIBRO EL LIBERTADOR PRESIDENT	200,00	0,00	200,00
004400558	LIBRO POLITICA SECRETA DE LA	150,00	0,00	150,00
004400559	LIBRO LAS COLOMBIANAS ANTE LA	200,00	0,00	200,00
004400560	LIBRO MEMORIAS SOBRE LOS ORIG	200,00	0,00	200,00
004400561	LIBRO GONZALO JIMENEZ DE QUES	200,00	0,00	200,00
004400562	LIBRO INDICE HISTORICO DE LA	200,00	0,00	200,00
004400563	LIBRO CUEVA DEL INFIERNILLO Y	400,00	0,00	400,00
004400564	LIBRO EL GENERAL JOSE IRALIO	300,00	0,00	300,00
004400565	LIBRO MATERIALES PARA LA HIST	200,00	0,00	200,00
004400566	LIBRO HOMBRES LIBROS E IDEAS	200,00	0,00	200,00
004400567	LIBRO LIBRO GUERRA DE LA INDE	400,00	0,00	400,00
004400568	LIBRO FRAY CRISTOBAL DE TORRE	150,00	0,00	150,00
004400569	INFORME DE LABORES DEL INSTITU	100,00	0,00	100,00
004400570	LIBRO CONGRESO DE LAS PROVINC	200,00	0,00	200,00
004400571	LIBRO HECHOS Y CIFRAS	50,00	0,00	50,00
004400572	LIBRO TRADICIONES DE LA IND H	800,00	0,00	800,00
004400573	LIBRO TRADICION LA INDEPEND H	800,00	0,00	800,00
004400574	LIBRO HISTORIA DE LA MONEDA E	300,00	0,00	300,00

004400575	LIBRO MURALES HISTORICOS (ALB	600,00	0,00	600,00
004400576	LIBRO HISTORIA DE LA FILOSOFI	300,00	0,00	300,00
004400577	LIBRO UN FRAYLE GUERRILLERO	150,00	0,00	150,00
004400578	LIBRO FLORILEGRO BOLIVARIANO	20,00	0,00	20,00
004400579	LIBRO PERSPECTIVA DESARROLLO	400,00	0,00	400,00
004400580	REVISTA COLOMBIANA DE ANTROPOL	80,00	0,00	80,00
004400581	LIBRO JOSE CELESTINO MUTIS Y	200,00	0,00	200,00
004400582	LIBRO RENTAS ACTUALES DE BOGO	50,00	0,00	50,00
004400583	LIBRO GOBERNAD ANTIOQUIA (JOS	400,00	0,00	400,00
004400584	LIBRO LA ABSTENCION (ANIF)	350,00	0,00	350,00
004400585	LIBRO HOMENAJE A JOSE PADILLA	20,00	0,00	20,00
004400586	LIBRO PROCESO DE NARIÑO VOL	600,00	0,00	600,00
004400587	LIBRO GENERAL JUAN JOSE NIETO	200,00	0,00	200,00
004400588	LIBRO ISLA GORGONA	200,00	0,00	200,00
004400589	LIBRO RELACIONADOS CON EL GEN	200,00	0,00	200,00
004400590	LIBRO RELACIONADOS CON EL GEN	200,00	0,00	200,00
004400591	LIBRO RELACIONADOS CON EL GEN	200,00	0,00	200,00
004400592	LIBRO RELACIONADOS CON EL GEN	200,00	0,00	200,00
004400593	LIBRO PLAN DE ESTRUCTURA PARA	80,00	0,00	80,00
004400594	LIBRO OLAYA HERRERA POLIT CAU	500,00	0,00	500,00
004400595	LIBRO INTERNACIONAL SOCIAL SR	300,00	0,00	300,00
004400596	LIBRO PAGINAS PARA LA HISTORI	200,00	0,00	200,00
004400597	LIBRO FRAY JUAN DE LOS BARRIO	200,00	0,00	200,00
004400598	LIBRO PLANEAMIENTO ESCOLAR-BA	200,00	0,00	200,00
004400599	LIBRO NO A VENEZUELA (ANIF)	200,00	0,00	200,00
004400600	LIBROS ARCHIVOS VOL 1 (FR AL	400,00	0,00	400,00
004400601	LIBROS ARCHIVOS (FR ALBERTO	400,00	0,00	400,00
004400602	FOTO ALBUM EN PERCALINA	3.000,00	0,00	3.000,00
004400603	ARCHIVOS No 4 VOL 3	800,00	0,00	800,00
004400604	PLAN MAESTRO PARA UN CENTRO AD	40,00	0,00	40,00
004400605	LIBRO MARCO FIDEL SUAREZ MIG	80,00	0,00	80,00
004400606	REVISTA CANCELLERIA DE SAN CAR	200,00	0,00	200,00
004400607	DE HABITANTES A CIUDADANOS	800,00	0,00	800,00
004400608	LIBRO FRAY JUAN DE LOS BARRIO	1.000,00	0,00	1.000,00
004400609	ACUEDUCTO DE BOGOTA	200,00	0,00	200,00
004400610	LIBRO NARIÑO PERIODISTA CARL	200,00	0,00	200,00
004400611	CENTRO DE SERVICIOS MUNICIPALE	200,00	0,00	200,00
004400612	LIBRO ARCHIVO GENERAL MOSQUERA	400,00	0,00	400,00
004800007	TENSIOMETRO DIGITAL AUTOMATICO	499.800,00	0,00	499.800,00
004800008	TERMOMETRO DIGITAL	91.630,00	0,00	91.630,00
004800009	PULSO OXIMETRO DE DEDO	465.151,00	0,00	465.151,00
005100001	PIANO JOSE ASUNCION SILVA	25.000.000,00	0,00	25.000.000,00
005500171	LIBRO EDIFICIO SOCIEDAD DE AGR	25.208,00	0,00	25.208,00
005500172	LIBRO VOZ Y CRONICA DE UNA CIU	25.208,00	0,00	25.208,00
005500173	LIBRO MUSEO DE DESARROLLO URBA	25.208,00	0,00	25.208,00
005500174	LIBRO DIE PARK UND GRUNANLAGEN	25.208,00	0,00	25.208,00
005500175	LIBRO EDIFICIO PARA LA ACCION	25.208,00	0,00	25.208,00
005500176	LIBRO ELABORACION PLANTEAMIENT	25.208,00	0,00	25.208,00
005500177	LIBRO ESTUDIO DE VALORACION Y	25.208,00	0,00	25.208,00
005500178	LIBRO FUNDACION MITICA DE BOGO	25.208,00	0,00	25.208,00
005500179	LIBRO CARTOGRAFIA SOCIAL DE LO	25.208,00	0,00	25.208,00



005500180	LIBRO PLAN MAESTRO DE EQUIPAMI	25.208,00	0,00	25.208,00
005500181	LIBRO CINEMA INSOSTENIBLE: FIC	25.208,00	0,00	25.208,00
005500182	LIBRO CALLES DE SANTAFE DE BOG	25.208,00	0,00	25.208,00
005500183	LIBRO ELABORACION PLANTEAMIENT	25.208,00	0,00	25.208,00
005500184	LIBRO ELABORACION PLANTEAMIENT	25.208,00	0,00	25.208,00
005500185	LIBRO ELABORACION PLANTEAMIENT	25.208,00	0,00	25.208,00
005500186	LIBRO ELABORACION PLANTEAMIENT	25.208,00	0,00	25.208,00
005500187	LIBRO ELABORACION PLANTEAMIENT	25.208,00	0,00	25.208,00
005500188	LIBRO MEMORIA CANALLA EXPRESIO	25.208,00	0,00	25.208,00
005500189	LIBRO RESUMEN REPORTAJES A MA	25.208,00	0,00	25.208,00
005500190	LIBRO I FORO NACIONALDE CONSER	25.208,00	0,00	25.208,00
005500191	LIBRO GRAFITO INFORME FINAL CI	25.208,00	0,00	25.208,00
005500192	LIBRO GRAFITO LA TRIBU DEL GRA	25.208,00	0,00	25.208,00
005500193	LIBRO RECUPERACION PATRIMONIO	25.208,00	0,00	25.208,00
005500194	LIBRO EGIPTO DE ERMITA A PARRO	25.208,00	0,00	25.208,00
005500195	LIBRO ESTUDIOS HISTORICOS Y FI	25.208,00	0,00	25.208,00
005500196	LIBRO PASANTIA EN DECLARATORIA	25.208,00	0,00	25.208,00
005500197	LIBRO CENSO PATRIMONIO CULTURA	25.208,00	0,00	25.208,00
005500198	LIBRO MANUAL PARA INVENTARIO D	25.208,00	0,00	25.208,00
005500199	ESTUDIO DE VALORACION ARQUITEC	25.208,00	0,00	25.208,00
005500200	LIBRO ARBOLES EN LA MEMORIA Y	25.208,00	0,00	25.208,00
005500201	LIBRO PROPUESTA DE INVESTIGACI	25.208,00	0,00	25.208,00
005500202	LIBRO ESTUDIO VALORACION Y DEC	25.208,00	0,00	25.208,00
005500203	ARQUITECTURA MODERNA EN EUROPA	25.208,00	0,00	25.208,00
005500204	PROYECTO DE REESTRUCTURACION D	25.208,00	0,00	25.208,00
005500205	PROYECTO DE REESTRUCTURACION D	25.208,00	0,00	25.208,00
005500206	PROYECTO DE REESTRUCTURACION D	25.208,00	0,00	25.208,00
005500207	NIZA SUR	25.208,00	0,00	25.208,00
005500208	PROYECTO RESTAURACION Y RECUPE	25.208,00	0,00	25.208,00
005500209	PROYECTO MUSEOLOGICO	25.208,00	0,00	25.208,00
005500210	LIBRO LOS BIENES DE CONSERVACI	25.208,00	0,00	25.208,00
005500211	LIBRO ESTUDIO DE REORDENAMIENT	25.208,00	0,00	25.208,00
005500212	LIBRO TRES CASAS VIDA Y OBRA D	25.208,00	0,00	25.208,00
005500213	LIBRO LA CALLE DE LA CULTURA P	25.208,00	0,00	25.208,00
005500214	LIBRO FUENTES Y DOCUMENTOS PAR	25.208,00	0,00	25.208,00
005500215	LIBRO ARTURO ROBLEDO OCAMPO LA	25.208,00	0,00	25.208,00
005500216	LIBRO LA RESPONSABILIDAD SOCIA	25.208,00	0,00	25.208,00
005500217	LIBRO DIE PARK UND GRUNANLAGEN	25.208,00	0,00	25.208,00
005500218	LIBRO LA CONSTRUCCION DE LA CR	25.208,00	0,00	25.208,00
005500219	LIBRO BOGOTA AÑOS 50 VIDA DE B	25.208,00	0,00	25.208,00
005500220	LIBRO PROTECCION DE LOS BIENES	25.208,00	0,00	25.208,00
005500221	LIBRO EL TRANSPORTE PUBLICO CO	25.208,00	0,00	25.208,00
005500222	LIBRO LA ORNAMENTACION ARQUITE	25.208,00	0,00	25.208,00
005500223	PROYECTO DE INTERVENCION AL MO	25.208,00	0,00	25.208,00
005500224	LIBRO DESARROLLO URBANO DE BOG	25.208,00	0,00	25.208,00
005500225	LIBRO ATLAS HISTORICO DE BOGOT	25.208,00	0,00	25.208,00
005500226	LIBRO PROYECTO 33 ART CENTER	25.208,00	0,00	25.208,00
005500227	LIBRO BOGOTA 1538 1997 LA CONS	50.416,00	0,00	50.416,00
005500229	LIBRO ECONOMIA DE LA CULTURA A	25.208,00	0,00	25.208,00
005500230	LIBRO LA CARRERA DE LA MODERNI	25.208,00	0,00	25.208,00

005500231	LIBRO IMPLICACIONES ECONOMICAS	25.208,00	0,00	25.208,00
005500232	LIBRO RECUPERACION PLAZOLETA D	25.208,00	0,00	25.208,00
005500233	LIBRO RECUPERACION PLAZOLETA D	25.208,00	0,00	25.208,00
005500234	LIBRO PROGRAMA BOGOTA MONUMENT	25.208,00	0,00	25.208,00
005500235	LIBRO PROGRAMA BOGOTA FUNDAMEN	25.208,00	0,00	25.208,00
005500236	LIBRO PROGRAMA BOGOTA MONUMENT	25.208,00	0,00	25.208,00
005500237	LIBRO PROGRAMA BOGOTA MONUMENT	25.208,00	0,00	25.208,00
005500238	LIBRO PROGRAMA BOGOTA MONUMENT	25.208,00	0,00	25.208,00
005500239	LIBRO GUSTAVO ARCILA URIBE TER	25.208,00	0,00	25.208,00
005500240	LIBRO GUSTAVO ARCILA URIBE SEG	25.208,00	0,00	25.208,00
005500241	LIBRO GUSTAVO ARCOILA URIBE PR	25.208,00	0,00	25.208,00
005500242	LIBRO ESCULTURAS Y MONUMENTOS	25.208,00	0,00	25.208,00
005500243	LIBRO GUSTAVO ARCILA URIBE ARM	25.208,00	0,00	25.208,00
005500244	LIBRO INVENTARIO DE MONUMENTOS	25.208,00	0,00	25.208,00
005500245	LIBRO ESTUDIO DE VALORACION BA	25.208,00	0,00	25.208,00
005500246	LIBRO ESTUDIO DE VALORACION BA	25.208,00	0,00	25.208,00
005500247	LIBRO ESTUDIO DE VALORACION BA	25.208,00	0,00	25.208,00
005500248	LIBRO JOSE MARIA MONTOYA VALEN	25.208,00	0,00	25.208,00
005500249	LIBRO PROSPECCION MURAL EN EL	25.208,00	0,00	25.208,00
005500250	LIBRO ESTUDIO DE VALORACION PA	25.208,00	0,00	25.208,00
005500251	LIBRO PAISAJES CULTURALES RED	25.208,00	0,00	25.208,00
005500252	LIBRO PAISAJES CULTURALES RED	25.208,00	0,00	25.208,00
005500253	LIBRO ELABORACION DEL PLANTEAM	25.208,00	0,00	25.208,00
005500254	LIBRO ELABORACION DEL PLANTEAM	25.208,00	0,00	25.208,00
005500255	LIBRO ELABORACION DEL PLANTEAMI	25.208,00	0,00	25.208,00
005500256	LIBRO HISTORIA DE LOS CLUBES S	25.208,00	0,00	25.208,00
005500257	LIBRO LA INCURSION DE LOS CLUB	25.208,00	0,00	25.208,00
005500258	LIBRO EN UN LUGAR LLAMADO EL C	25.208,00	0,00	25.208,00
005500259	LIBRO EN UN LUGAR LLAMADO EL C	25.208,00	0,00	25.208,00
005500260	LIBRO DIAGNOSTICO E INVENTARIO	25.208,00	0,00	25.208,00
005500261	LIBRO METODOLOGIA PARA IDENTIF	25.208,00	0,00	25.208,00
005500262	LIBRO DIAGNOSTICO E INVENTARIO	25.208,00	0,00	25.208,00
005500263	LIBRO PROPUESTA DE INTERVENCIO	25.208,00	0,00	25.208,00
005500264	LIBRO LA CASA JORGE GAITAN DUR	25.208,00	0,00	25.208,00
005500265	LIBRO SELECCION DE IMAGENES EX	25.208,00	0,00	25.208,00
005500266	LIBRO SELECCION DE IMAGENES EX	25.208,00	0,00	25.208,00
005500267	LIBRO SEIS ENSAYOS OTOÑO 1994	25.208,00	0,00	25.208,00
005500268	LIBRO CORPORACION BARRIO LA CA	25.208,00	0,00	25.208,00
005500269	LIBRO BIEN DE INTERES CULTURAL	25.208,00	0,00	25.208,00
005500270	LIBRO QUIOSCO DE LA LUZ FICHA	25.208,00	0,00	25.208,00
005500271	LIBRO EXPOSICION AGUAS FUENTES	25.208,00	0,00	25.208,00
005500272	LIBRO EDIFICIO SODECON COMO RE	25.208,00	0,00	25.208,00
005500273	LIBRO INSTITUTO NACIONAL CANCE	25.208,00	0,00	25.208,00
005500274	LIBRO FABRICA DE MUNICIONES O	25.208,00	0,00	25.208,00
005500275	LIBRO INSTITUTO DERMATOLOGICO	25.208,00	0,00	25.208,00
005500276	LIBRO PUENTE DE CUNDINAMARCA	25.208,00	0,00	25.208,00
005500277	LIBRO ORDENAMIENTO DE PROCESOS	25.208,00	0,00	25.208,00
005500278	LIBRO EVOLUCION HISTORICA BARR	25.208,00	0,00	25.208,00
005500279	LIBRO EVOLUCION HISTORICA BARR	25.208,00	0,00	25.208,00

005500280	LIBRO GUION FUNDACIONAL DE BOS	25.208,00	0,00	25.208,00
005500281	LIBRO GUION CENTRO FUNDACIONAL	25.208,00	0,00	25.208,00
005500282	LIBRO GUION FUNDACIONAL DE ENG	25.208,00	0,00	25.208,00
005500283	LIBRO GUION CENTRO FUNDACIONAL	25.208,00	0,00	25.208,00
005500284	LIBRO LA CANDELARIA EL CENTRO	25.208,00	0,00	25.208,00
005500285	LIBRO AGUA QUE NO HAS DE BEBER	25.208,00	0,00	25.208,00
005500286	LIBRO BARRIO QUINTA CAMACHO	25.208,00	0,00	25.208,00
005500287	LIBRO FICHAS DE VALORACION EL	25.208,00	0,00	25.208,00
005500288	LIBRO FICHA DE VALORACION IGAC	25.208,00	0,00	25.208,00
005500289	LIBRO 40 AÑOS VICTOR SCHMID AR	25.208,00	0,00	25.208,00
005500290	LIBRO 40 AÑOS VICTOR SCHMID AR	25.208,00	0,00	25.208,00
005500291	LIBRO BOGOTA RETROACTIVA	25.208,00	0,00	25.208,00
005500292	LIBRO BOGOTA RETROACTIVA	25.208,00	0,00	25.208,00
005500293	LIBRO LOCOTA LOCOS ITINERANTES	25.208,00	0,00	25.208,00
005500294	LIBRO LOCOTA LOCOS ITINERANTES	25.208,00	0,00	25.208,00
005500295	LIBRO MEMORIA POR LOS MARTIRES	25.208,00	0,00	25.208,00
005500296	LIBRO MEMORIA POR LOS MARTIRES	25.208,00	0,00	25.208,00
005500297	LIBRO RECORRIDOS PEDAGOGICOS P	25.208,00	0,00	25.208,00
005500298	LIBRO ENVIO POSTAL	25.208,00	0,00	25.208,00
005500299	LIBRO ENVIO POSTAL	25.208,00	0,00	25.208,00
005500300	LIBRO PATRIMONIO DEVOCION E ID	25.208,00	0,00	25.208,00
005500301	LIBRO PLAN ESPECIAL DE PROTECC	25.208,00	0,00	25.208,00
005500302	LIBRO COMPILACION Y DESCRIPCIO	25.208,00	0,00	25.208,00
005500303	LIBRO COMPILACION Y DESCRIPCIO	25.208,00	0,00	25.208,00
005500304	LIBRO CENSO PATRIMONIO CULTURA	25.208,00	0,00	25.208,00
005500305	LIBRO CENSO PATRIMONIO CULTURA	25.208,00	0,00	25.208,00
005500306	LIBRO CENSO PATRIMONIO CULTURA	25.208,00	0,00	25.208,00
005500307	CENSO PATRIMONIO CULTURAL INTA	25.208,00	0,00	25.208,00
005500308	CENSO PATRIMONIO CULTURAL INTA	25.208,00	0,00	25.208,00
005500309	CENSO PATRIMONIO CULTURAL INTA	25.208,00	0,00	25.208,00
005500310	CENSO PATRIMONIO CULTURAL INTA	25.208,00	0,00	25.208,00
005500311	CENSO PATRIMONIO CULTURAL INTA	25.208,00	0,00	25.208,00
005500312	CENSO PATRIMONIO CULTURAL INTA	25.208,00	0,00	25.208,00
005500313	CENSO PATRIMONIO CULTURAL INTA	25.208,00	0,00	25.208,00
005500314	CENSO PATRIMONIO CULTURAL INTA	25.208,00	0,00	25.208,00
005500315	CENSO PATRIMONIO CULTURAL INTA	25.208,00	0,00	25.208,00
005500316	CENSO PATRIMONIO CULTURAL INTA	25.208,00	0,00	25.208,00
005500317	CENSO PATRIMONIO CULTURAL INTA	25.208,00	0,00	25.208,00
005500318	LIBRO CUARTO INFORME ATLAS HIS	25.208,00	0,00	25.208,00
005500319	LIBRO CUARTO INFORME ATLAS HIS	25.208,00	0,00	25.208,00
005500320	LIBRO CUARTO INFORME ATLAS HIS	25.208,00	0,00	25.208,00
005500321	LIBRO LA CARRERA DE LA MODERNI	25.208,00	0,00	25.208,00
005500322	LIBRO ESTUDIO DE VALORACION PA	25.208,00	0,00	25.208,00
005500323	LIBRO ESTUDIO DE VALORACION PA	25.208,00	0,00	25.208,00
005500324	LIBRO INVESTIGACION HISTORICA	25.208,00	0,00	25.208,00
005500325	LIBRO PRODUCCION Y DIGITALIZAC	25.208,00	0,00	25.208,00
005500326	LIBRO ARTURO ROBLEDO OCAMPO LA	25.208,00	0,00	25.208,00
005500327	LIBRO REPERTORIO FORMAL DE LA	25.208,00	0,00	25.208,00
005500328	LIBRO LA CONSTRUCCION DE LA CA	25.208,00	0,00	25.208,00
005500329	LIBRO DOCUMENTACION DE CIEN MO	25.208,00	0,00	25.208,00
005500330	LIBRO CENSO DE PATRIMONIO CULT	25.208,00	0,00	25.208,00

005500331	LIBRO CENSO DE PATRIMONIO CULT	25.208,00	0,00	25.208,00
005500332	LIBRO CENSO DE PATRIMONIO CULT	25.208,00	0,00	25.208,00
005500333	LIBRO SEMBLANZA DE GABRIELSERR	25.208,00	0,00	25.208,00
005500334	LIBRO RESEÑA BIENES DE INTERES	25.208,00	0,00	25.208,00
005500335	LIBRO INTERRELACION ENTRE AMBI	25.208,00	0,00	25.208,00
005500336	LIBRO REALIDAD DE LA RECUPERAC	25.208,00	0,00	25.208,00
005500337	LIBRO RECURSOS NATURALES ESPAC	25.208,00	0,00	25.208,00
005500338	LIBRO PAUTA PARA UNA POLITICA	20.208,00	0,00	20.208,00
005500339	LIBRO DESARROLLO URBANO MEMORI	15.216,00	0,00	15.216,00
005500340	LIBRO GESTION URBANA PARA LA R	15.040,00	0,00	15.040,00
005500342	AUDIO LIBRO ORIENTATE LOS CERR	16.500.000,00	0,00	16.500.000,00
005500343	LIBRO ARCHIVO GAITAN	112.000,00	0,00	112.000,00
005500344	LIBRO TRAZAS DE CIUDAD ARQUITE	37.000,00	0,00	37.000,00
005500345	LIBRO CONSTRUIR LA CIUDAD MODE	42.000,00	0,00	42.000,00
005500346	LIBRO 1816 EL TERROR Y LA SANG	98.000,00	0,00	98.000,00
005500347	LIBRO SANTA BARBARA EL BARRIO	29.000,00	0,00	29.000,00
005500348	LIBRO HABITAT Y ARQUITECTURA	65.000,00	0,00	65.000,00
005500349	LIBRO YO REINARE: EL DIVINO NI	32.000,00	0,00	32.000,00
005500350	LIBRO CULTURA LIQUIDA TRANSFOR	36.000,00	0,00	36.000,00
005500351	LIBRO UNIVERSIDAD Y CIUDAD DES	38.000,00	0,00	38.000,00
005500352	LIBRO PLAZA CENTRAL DE MERCADO	45.000,00	0,00	45.000,00
005500353	LIBRO INNOVACION TECNICA EN LA	38.000,00	0,00	38.000,00
005500354	LIBRO BIBLIOTECA Y AUDITORIO U	43.000,00	0,00	43.000,00
005500355	LIBRO PARQUES DE LA LOCALIDAD	39.000,00	0,00	39.000,00
005500356	LIBRO HISTORIA DEL PATRIMONIO	115.000,00	0,00	115.000,00
005500357	PATRIMONIO ARTISTICO EN CUNDIN	41.000,00	0,00	41.000,00
005500358	LIBRO ARTE Y PATRIMONIO CULTUR	23.000,00	0,00	23.000,00
005500359	LIBRO MARCA Y MARCAJES	23.000,00	0,00	23.000,00
005500360	LIBRO EDIFICIOS DE LA SALLE EN	41.000,00	0,00	41.000,00
005500361	LIBRO LETRAS EN EL FUEGO EL LI	24.000,00	0,00	24.000,00
005500362	LIBRO 1892 UN AÑO INSIGNIFICAN	33.000,00	0,00	33.000,00
005500363	LIBRO BOGOTA UN VUELO AL PASAD	99.000,00	0,00	99.000,00
005500364	LIBRO BOGOTA 1900ALBUM FOTOGRA	139.000,00	0,00	139.000,00
005500365	LIBRO ANTIGUA BOGOTA 1880-1948	56.000,00	0,00	56.000,00
005500366	LIBRO MAQUINAS SOBRE RUEDAS BO	57.000,00	0,00	57.000,00
005500367	LIBRO GABRIEL SERRANO Y DICKEN	44.000,00	0,00	44.000,00
005500368	LIBRO BOGOTA 1913-2013 FORMAS	144.000,00	0,00	144.000,00
005500369	LIBRO IMAGEN Y MEMORIA DE LA T	37.000,00	0,00	37.000,00
005500370	LIBRO BARRIOS Y UNIVERSIDADES	56.000,00	0,00	56.000,00
005500371	LIBRO BOGOTA VISION DEL CENTRO	38.000,00	0,00	38.000,00
005500372	LIBRO LA FELICIDAD DEL NUEVO R	41.000,00	0,00	41.000,00
005500373	LIBRO IMAGINARIOS Y REPRESENTA	47.000,00	0,00	47.000,00
005500374	LIBRO SALSA Y CULTURA POPULAR	38.000,00	0,00	38.000,00
005500375	LIBRO COLEGIO MAYOR DE NUESTRA	185.000,00	0,00	185.000,00
005500376	LIBRO SERIE ERASE UNA VEZ UN E	37.000,00	0,00	37.000,00
005500377	LIBRO CASAS PRESIDENCIALES EN	179.000,00	0,00	179.000,00
005500378	LIBRO PLAZA CENTRAL DE MERCADO	47.000,00	0,00	47.000,00
005500379	LIBRO BOGOTA 1900	143.000,00	0,00	143.000,00
005500380	LIBRO LA CATEDRAL DE SANTA FE	42.000,00	0,00	42.000,00
005500381	LIBRO BOGOTA EL TIEMPO DEL JUE	139.000,00	0,00	139.000,00
005500382	LIBRO APARTAMENTOS BOGOTA	32.000,00	0,00	32.000,00

005500383	LIBRO SAL Y PODER EN EL ALTIPL	35.000,00	0,00	35.000,00
005500384	LIBRO GABRIEL SERRANO Y DICKEN	45.000,00	0,00	45.000,00
005500385	LIBRO TRANSPORTE Y DESARROLLO	43.000,00	0,00	43.000,00
005500386	LIBRO LA INNOVACION TECNICA EN	38.000,00	0,00	38.000,00
005500387	LIBTRO EL PRINCIPIO ARCONTICO	43.000,00	0,00	43.000,00
005500388	LIBRO OBSERVATORIO ASTRONOMICO	46.000,00	0,00	46.000,00
005500389	LIBRO DESENTONANDO EL HIMNO DE	38.000,00	0,00	38.000,00
005500390	LIBRO EL RIO QUE CORRE UNA HIS	79.000,00	0,00	79.000,00
005500391	LIBRO BOGOTA - BUENOS AIRES HI	17.000,00	0,00	17.000,00
005500392	LIBRO LURE CITY GUIDE BOGOTA V	14.000,00	0,00	14.000,00
005500393	LIBRO LA INDUSTRIALIZACION EN	51.000,00	0,00	51.000,00
005500394	LIBRO LA VIDADEL CINE EN BOGOT	31.000,00	0,00	31.000,00
006000001	ARCHIVADOR METALICO TRES GAVET	324.435,00	0,00	324.435,00
006000002	ARCHIVADOR METALICO TRES GAVET	324.435,00	0,00	324.435,00
006000003	ARCHIVADOR METALICO TRES GAVET	324.435,00	0,00	324.435,00
006000004	BUTACO PARA LABORATORIO	97.918,00	0,00	97.918,00
006000005	BUTACO PARA LABORATORIO	97.918,00	0,00	97.918,00
006000006	BUTACO PARA LABORATORIO	97.918,00	0,00	97.918,00
006000007	BUTACO PARA LABORATORIO	97.918,00	0,00	97.918,00
006000008	BUTACO PARA LABORATORIO	97.918,00	0,00	97.918,00
006000009	BUTACO PARA LABORATORIO	97.918,00	0,00	97.918,00
006000010	BUTACO PARA LABORATORIO	97.918,00	0,00	97.918,00
006000011	BUTACO PARA LABORATORIO	97.918,00	0,00	97.918,00
006000012	MESA INFANTIL PARA BIBLIOTECA	380.900,00	0,00	380.900,00
006000013	MESA INFANTIL PARA BIBLIOTECA	380.900,00	0,00	380.900,00
006000014	MESA INFANTIL PARA BIBLIOTECA	380.900,00	0,00	380.900,00
006000015	MESA INFANTIL PARA BIBLIOTECA	380.900,00	0,00	380.900,00
006000016	MESA INFANTI PARA BIBLIOTECA	380.900,00	0,00	380.900,00
006000017	MESA INFANTIL PARA BIBLIOTECA	380.900,00	0,00	380.900,00
006000018	MESA INFANTIL PARA BIBLIOTECA	380.900,00	0,00	380.900,00
006000019	MESA INFANTIL PARA BIBLIOTECA	380.900,00	0,00	380.900,00
006000020	ESTANTERIA METALICA	440.304,00	0,00	440.304,00
006000021	ESTANTERIA METALICA	440.304,00	0,00	440.304,00
006000022	ESTANTERIA METALICA	440.304,00	0,00	440.304,00
006000023	ESTANTERIA METALICA	440.304,00	0,00	440.304,00
006000024	ESTANTERIA METALICA	440.304,00	0,00	440.304,00
006000025	ESTANTERIA METALICA	440.304,00	0,00	440.304,00
006000026	ESTANTERIA METALICA	440.304,00	0,00	440.304,00
006000027	ESTANTERIA METALICA	440.304,00	0,00	440.304,00
006000028	MUEBLE DE LABORATORIO PARA ALM	836.872,00	0,00	836.872,00
006000029	CASILLERO DE 10 COMPARTIMIENTO	1.187.581,00	0,00	1.187.581,00
006000030	CASILLERO DE 10 COMPARTIMIENTO	1.187.581,00	0,00	1.187.581,00
006000031	CASILLERO DE 10 COMPARTIMIENTO	1.187.581,00	0,00	1.187.581,00
006000032	MUEBLE MOVIL PARA LABORATORIO	396.404,00	0,00	396.404,00
006000033	MUEBLE MOVIL PARA LABORATORIO	396.404,00	0,00	396.404,00
006000034	PUNTO ECOLOGICO TRES CANECAS	428.393,00	0,00	428.393,00
006000035	PUNTO ECOLOGICO TRES CANECAS	428.393,00	0,00	428.393,00
006000036	PUNTO ECOLOGICO TRES CANECAS	428.393,00	0,00	428.393,00
006000037	PUNTO ECOLOGICO TRES CANECAS	428.393,00	0,00	428.393,00
006000038	PUNTO ECOLOGICO TRES CANECAS	428.393,00	0,00	428.393,00
006000039	PUNTO ECOLOGICO TRES CANECAS	428.393,00	0,00	428.393,00



006000091	SILLA FIJA INTERLOCUTORA	258.993,00	0,00	258.993,00
006000092	SILLA FIJA INTERLOCUTORA	258.993,00	0,00	258.993,00
006000093	SILLA FIJA INTERLOCUTORA	258.993,00	0,00	258.993,00
006000094	SILLA FIJA INTERLOCUTORA	258.993,00	0,00	258.993,00
006000095	SILLA FIJA INTERLOCUTORA	258.993,00	0,00	258.993,00
006000096	SILLA FIJA INTERLOCUTORA	258.993,00	0,00	258.993,00
006000097	SILLA FIJA INTERLOCUTORA	258.993,00	0,00	258.993,00
006000098	SILLA FIJA INTERLOCUTORA	258.993,00	0,00	258.993,00
006000099	SILLA FIJA INTERLOCUTORA	258.993,00	0,00	258.993,00
006000100	SILLA FIJA INTERLOCUTORA	258.993,00	0,00	258.993,00
006000101	SILLA FIJA INTERLOCUTORA	258.993,00	0,00	258.993,00
006000102	SILLA FIJA INTERLOCUTORA	258.993,00	0,00	258.993,00
006000103	SILLA FIJA INTERLOCUTORA	258.993,00	0,00	258.993,00
006000104	SILLA FIJA INTERLOCUTORA	258.993,00	0,00	258.993,00
006000105	SILLA FIJA INTERLOCUTORA	258.993,00	0,00	258.993,00
006000106	TABLET 10 PULGADAS DE 64 GB TA	821.000,00	0,00	821.000,00
006000107	TELEVISOR SMART TV 43 FLAT L	1.772.100,00	0,00	1.772.100,00
006000108	BASE SOPORTE TELEVISOR TIPO AT	196.900,00	0,00	196.900,00
006000109	MONITOR HD 27 PULGADAS HP	1.526.000,00	0,00	1.526.000,00
006000110	MONITOR HD 27 PULGADAS HP	1.526.000,00	0,00	1.526.000,00
006000111	MONITOR HD 27 PULGADAS HP	1.526.000,00	0,00	1.526.000,00
006000112	MONITOR HD 27 PULGADAS	1.526.000,00	0,00	1.526.000,00
006000113	MONITOR HD 27 PULGADAS HP	1.526.000,00	0,00	1.526.000,00
006000114	MONITOR HD 27 PULGADAS HP	1.526.000,00	0,00	1.526.000,00
006000115	MONITOR HD 27 PULGADAS HP	1.526.000,00	0,00	1.526.000,00
006000116	MONITOR HD 27 PULGADAS HP	1.526.000,00	0,00	1.526.000,00
006000117	TV 42 PULGADAS UHD LED	1.774.360,00	0,00	1.774.360,00
006000118	TV 42 PULGADAS UHD LED	1.774.359,00	0,00	1.774.359,00
006000119	TV 42 PULGADAS UHD LED	1.774.359,00	0,00	1.774.359,00
006000120	TV 42 PULGADAS UHD LED	1.774.359,00	0,00	1.774.359,00
006000121	TV 42 PULGADAS UHD LED	1.774.359,00	0,00	1.774.359,00
006000122	TV 42 PULGADAS UHD LED	1.774.359,00	0,00	1.774.359,00
006000123	SISTEMA DE SONIDO DE 5.1 CANAL	1.156.882,00	0,00	1.156.882,00
006000124	SISTEMA DE SONIDO DE 5.1 CANAL	1.156.882,00	0,00	1.156.882,00
006000125	TABLET DE 10-12 PULGADAS	1.419.488,00	0,00	1.419.488,00
006000126	TABLET DE 10-12 PULGADAS	1.419.487,00	0,00	1.419.487,00
006000127	LECTOR DE CODIGOS DE BARRAS LA	830.400,00	0,00	830.400,00
006000128	IMPRESORA DE ETIQUETAS TERMICA	1.093.005,00	0,00	1.093.005,00
006000132	GUADAÑA DE COMBUSTION 2 TIEMPO	624.512,00	0,00	624.512,00
006000133	GUADAÑA DE COMBUSTION 2 TIEMPO	624.512,00	0,00	624.512,00
006000135	PULIDORA 4 1/2 INDUSTRIAL 1200	474.215,00	0,00	474.215,00
006000136	PULIDORA 4 1/2 INDUSTRIAL 1200	474.215,00	0,00	474.215,00
006000137	PISTOLA DE CALOR SKIL 8003	612.256,00	0,00	612.256,00
006000138	TALADRO PERCUTOR INALAMBRICO D	796.268,00	0,00	796.268,00
006900001	25 AÑOS UN GRITO DE DIGNIDAD C	4.620.557,00	0,00	4.620.557,00
006900004	AL VIENTO	26.817.280,00	0,00	26.817.280,00
006900005	ALAMEDA	1.543.775.388,00	(122.563.903,98)	1.421.211.484,02
006900006	ALEGORÍA A LA EDUCACIÓN	20.013.768,00	0,00	20.013.768,00
006900010	ALEJANDRO PETIÓN	13.324.307,00	0,00	13.324.307,00
006900011	ALFILER TAYRONA	14.358.890,00	0,00	14.358.890,00
006900012	ALFONSO PALACIO RUDAS	50.192.868,00	0,00	50.192.868,00

006900013	ALHAMBRA III	11.712.463,00	0,00	11.712.463,00
006900014	ALMA PEREGRINA	150.283.573,00	0,00	150.283.573,00
006900015	ÁLVARO GÓMEZ	41.499.068,00	0,00	41.499.068,00
006900016	ÁLVARO GÓMEZ HURTADO	31.838.774,00	0,00	31.838.774,00
006900017	AMÉRICO VESPUCIO	51.164.079,00	0,00	51.164.079,00
006900018	ÁNGELES AGUSTINIANOS	146.964.168,00	0,00	146.964.168,00
006900019	ANIVERSARIO DE LA PRIMERA JUNT	14.177.109,00	0,00	14.177.109,00
006900020	ANTONIO MARÍA CLARET	22.616.355,00	0,00	22.616.355,00
006900022	ANTONIO MORALES	9.462.014,00	0,00	9.462.014,00
006900023	ANTONIO NARIÑO	16.443.832,00	0,00	16.443.832,00
006900024	ANTONIO RICAURTE	50.599.676,00	0,00	50.599.676,00
006900025	ANUNCIO COMERCIAL EN LA CASA D	34.548.642,00	0,00	34.548.642,00
006900028	ARBOL POR EL DERECHO A LA VIDA	1,00	0,00	1,00
006900029	ARQUERÍA	18.030.218,00	0,00	18.030.218,00
006900030	ASPAS	72.044.027,00	0,00	72.044.027,00
006900031	ATANASIO GIRARDOT	44.495.296,00	0,00	44.495.296,00
006900032	AURORA	90.443.412,00	0,00	90.443.412,00
006900033	BACATÁ	41.211.560,00	0,00	41.211.560,00
006900034	BARTOLOMÉ LOBO GUERRERO	23.197.002,00	0,00	23.197.002,00
006900037	BEETHOVEN	3.401.563,00	0,00	3.401.563,00
006900038	BENITO JUÁREZ	399.990.920,00	0,00	399.990.920,00
006900039	BERNARDO O HIGGINS	38.795.284,00	0,00	38.795.284,00
006900040	BERNARDO O HIGGINS	109.470.761,00	0,00	109.470.761,00
006900041	BOCADILLO DE FE	5.398.466,00	0,00	5.398.466,00
006900043	BOSQUE DE LA LIBERTAD	5.487.769,00	0,00	5.487.769,00
006900044	BUZÓN	21.107.771,00	0,00	21.107.771,00
006900045	BUZÓN	25.131.112,00	0,00	25.131.112,00
006900052	BUZÓN DE CORREO	20.354.936,00	0,00	20.354.936,00
006900053	BUZÓN DE CORREO AVENIDA JIMÉNE	21.107.771,00	0,00	21.107.771,00
006900054	BUZÓN DE CORREO CARRERA 7 CON	21.107.771,00	0,00	21.107.771,00
006900055	BUZÓN DE CORREO DE SUBA	23.754.141,00	0,00	23.754.141,00
006900056	CACIQUE DE SUBA	73.462.141,00	0,00	73.462.141,00
006900057	CACIQUE HYNTIBA	12.580.825,00	0,00	12.580.825,00
006900058	CALLE DE LAS ESCALINATAS	2.036.268,00	0,00	2.036.268,00
006900059	CAMILO TORRES	17.000.512,00	0,00	17.000.512,00
006900060	CAMILO TORRES	35.209.264,00	0,00	35.209.264,00
006900061	CAMILO TORRES Y TENORIO	117.091.513,00	0,00	117.091.513,00
006900066	CAMPANAS DE LA IGLESIA DE NUES	69.461.728,00	0,00	69.461.728,00
006900068	CAMPANAS DE LA IGLESIA DE SAN	106.155.643,00	0,00	106.155.643,00
006900071	CARLOS GARDEL	15.429.082,00	0,00	15.429.082,00
006900072	CARLOS LLERAS RESTREPO	100.625.487,00	0,00	100.625.487,00
006900073	CARLOS LLERAS RESTREPO	28.251.818,00	0,00	28.251.818,00
006900074	CARRUSEL	58.974.089,00	0,00	58.974.089,00
006900081	CATEDRAL POLICROMADA	17.697.404,00	0,00	17.697.404,00
006900083	CLAMOR A LA PAZ	13.423.839,00	0,00	13.423.839,00
006900084	COLUMNNA	10.880.140,00	0,00	10.880.140,00
006900085	COMPOSICION CONMEMORACIÓN CASA NATAL	2.102.124,00	0,00	2.102.124,00
006900086	JORGE	5.260.798,00	0,00	5.260.798,00
006900088	CONMEMORACIÓN DE LA CONSTRUCCI	4.191.691,00	0,00	4.191.691,00
006900094	CREACIÓN DEL MUNDO SEGÚN LA CO	69.047.223,00	0,00	69.047.223,00



006900095	CRISTO DESNUDO	9.896.008,00	0,00	9.896.008,00
006900096	CRUZ	24.324.305,00	0,00	24.324.305,00
006900097	CRUZ ATRIAL	26.703.224,00	0,00	26.703.224,00
006900098	CRUZ ATRIAL	23.293.793,00	0,00	23.293.793,00
006900099	CRUZ ATRIAL	51.643.532,00	0,00	51.643.532,00
006900100	CRUZ DE URABÁ	65.696.699,00	0,00	65.696.699,00
006900101	CUARTO CENTENARIO DEL NACIMIEN	1.558.957,00	0,00	1.558.957,00
006900102	CUNDINAMARRUM	54.898.849,00	0,00	54.898.849,00
006900103	DE SIGNOS VITALES	9.881.149,00	0,00	9.881.149,00
006900105	DEDO	22.502.816,00	0,00	22.502.816,00
006900106	DERECHO A LA VIDA	69.219.293,00	0,00	69.219.293,00
006900107	DIANA TURBAY QUINTERO	33.905.470,00	0,00	33.905.470,00
006900108	DIEGO URIBE	62.564.195,00	0,00	62.564.195,00
006900109	DINAMISMO 1 Y 2	38.076.061,00	0,00	38.076.061,00
006900110	DIVINO NIÑO	283.060,00	0,00	283.060,00
006900111	DON BOSCO	57.346.428,00	0,00	57.346.428,00
006900112	ECLIPSE	8.988.364,00	(7.876.587,00)	1.111.777,00
006900113	EL ARCO HOMENAJE A MANUEL CEPE	38.045.653,00	0,00	38.045.653,00
006900115	EL GENIO SIMÓN BOLÍVAR	163.957.993,00	0,00	163.957.993,00
006900116	EL MACHÍN DE INFANTAS / ESTACI	68.947.418,00	0,00	68.947.418,00
006900117	EL MAGNICIDIO	74.986.547,00	0,00	74.986.547,00
006900118	EL MALABARISTA	6.867.301,00	0,00	6.867.301,00
006900119	EL NACIMIENTO DEL MUNDO	8.770.843,00	0,00	8.770.843,00
006900120	EL NIÑO VOLADOR	80.011.354,00	0,00	80.011.354,00
006900121	EL SACRIFICIO HOMENAJE A LUIS	75.619.355,00	0,00	75.619.355,00
006900122	EL SAPO	27.491.691,00	0,00	27.491.691,00
006900125	ENCUENTRO DE DOS MUNDOS	111.422.446,00	0,00	111.422.446,00
006900126	ENRIQUE OLAYA HERRERA	49.878.230,00	0,00	49.878.230,00
006900127	ENRIQUE OLAYA HERRERA	38.531.781,00	0,00	38.531.781,00
006900128	ENTREGA DE LA PRIMERA ETAPA DE	10.471.948,00	0,00	10.471.948,00
006900130	ESCALA DE JACOB	8.238.469,00	0,00	8.238.469,00
006900135	ESCULTURA NO. 22 DEL PARQUE AR	6.793.663,00	0,00	6.793.663,00
006900136	ESCULTURA NO. 22 DEL PARQUE AR	8.185.940,00	0,00	8.185.940,00
006900137	ESCULTURA NO. 28 DEL PARQUE AR	12.157.374,00	0,00	12.157.374,00
006900138	ESCULTURA NO. 44 DEL PARQUE AR	3.972.513,00	0,00	3.972.513,00
006900139	ESFUERZO	119.302.594,00	0,00	119.302.594,00
006900140	ESTACIÓN	8.062.803,00	0,00	8.062.803,00
006900141	ESTAMPA MUISCA	6.300.767,00	0,00	6.300.767,00
006900142	EUGENIO ESPEJO	26.747.603,00	0,00	26.747.603,00
006900143	EVA DUARTE DE PERÓN EVITA	106.853.597,00	0,00	106.853.597,00
006900144	FABIO LOZANO SIMONELLI	16.046.466,00	0,00	16.046.466,00
006900146	FAMILIA	9.363.032,00	0,00	9.363.032,00
006900147	FARAÓN TUTMOSIS III	5.015.115,00	0,00	5.015.115,00
006900148	FÉLIX RESTREPO	84.485.435,00	0,00	84.485.435,00
006900149	FLORA Y FAUNA DEL MUNICIPIO DE	28.510.126,00	0,00	28.510.126,00
006900150	FLOWERPOT	6.593.965,00	0,00	6.593.965,00
006900151	FRANCISCO ANTONIO ZEA	11.643.749,00	0,00	11.643.749,00
006900152	FRANCISCO DE ORELLANA	27.604.734,00	0,00	27.604.734,00
006900153	FRANCISCO DE PAULA SANTANDER	94.629.951,00	0,00	94.629.951,00
006900154	FRANCISCO DE PAULA SANTANDER	68.603.494,00	0,00	68.603.494,00
006900155	FRANCISCO MIRANDA	15.948.366,00	0,00	15.948.366,00

006900156	FRYDERYK CHOPIN	54.470.183,00	0,00	54.470.183,00
006900157	FUENTE	53.954.900,00	0,00	53.954.900,00
006900158	FUENTE DE LA CASA MUSEO QUINTA	42.497.399,00	0,00	42.497.399,00
006900159	FUENTE DE LA FACULTAD DE ARTES	44.487.465,00	0,00	44.487.465,00
006900160	FUENTE DE LA JUVENTUD	94.737.087,00	0,00	94.737.087,00
006900161	FUENTE DE LA PLAZA DEL CHORRO	18.030.218,00	0,00	18.030.218,00
006900162	FUENTE DEL MUSEO DE LA INDEPEN	32.127.594,00	0,00	32.127.594,00
006900163	FUENTE DEL SESQUICENTENARIO	141.307.260,00	(32.704.211,04)	108.603.048,96
006900164	GABRIEL BETANCOURT MEJÍA	118.618.060,00	0,00	118.618.060,00
006900165	GAVIOTA GENERAL PEDRO ALCÁNTARA	14.604.783,00	0,00	14.604.783,00
006900166	HERRÁN	14.170.554,00	0,00	14.170.554,00
006900167	GEORGE WASHINGTON	149.681.050,00	0,00	149.681.050,00
006900168	GERNIKA	148.578.098,00	0,00	148.578.098,00
006900169	GILBERTO ALZATE AVENDAÑO	10.904.768,00	0,00	10.904.768,00
006900170	GIORDANO BRUNO	35.684.341,00	0,00	35.684.341,00
006900171	GIRASOL	10.556.237,00	0,00	10.556.237,00
006900173	GUSTAVO ROJAS PINILLA	36.193.367,00	0,00	36.193.367,00
006900174	HERIBERTO DE LA CALLE	39.861.292,00	0,00	39.861.292,00
006900175	HISTORIA DE LA CONSTRUCCIÓN DE	5.010.871,00	0,00	5.010.871,00
006900177	HOMBRE A CABALLO	953.354.527,00	0,00	953.354.527,00
006900178	HOMBRE MIRANDO AL INFINITO	5.468.445,00	0,00	5.468.445,00
006900179	HOMENAJE A A.J.F	28.938.567,00	0,00	28.938.567,00
006900180	HOMENAJE A BERNARDO O HIGGINS	2.525.344,00	0,00	2.525.344,00
006900181	HOMENAJE A ENRIQUE ÁLVAREZ HEN	5.276.729,00	0,00	5.276.729,00
006900188	HOMENAJE A LA BANDERA	55.156.116,00	0,00	55.156.116,00
006900194	HOMENAJE A NICOLÁS DAVID NEIRA	2.409.273,00	0,00	2.409.273,00
006900197	HOMENAJE A ROSA ELVIRA CELY	16.327.892,00	0,00	16.327.892,00
006900201	HOMENAJE AL PASO DE SIMÓN BOLÍ	6.226.670,00	0,00	6.226.670,00
006900202	HOMENAJE MUISCA	57.698.682,00	0,00	57.698.682,00
006900203	ILUSIÓN	61.832.661,00	0,00	61.832.661,00
006900204	INMACULADA CONCEPCIÓN	5.685.639,00	0,00	5.685.639,00
006900205	INTIHUATANA O LUGAR DONDE SE A	147.667.555,00	0,00	147.667.555,00
006900206	JAIME GARZÓN	42.621.642,00	0,00	42.621.642,00
006900207	JAIME PARDO LEAL	81.958.792,00	0,00	81.958.792,00
006900208	JARDÍN DE LOS MAESTROS DE AMÉR	52.354.160,00	0,00	52.354.160,00
006900209	JOHN F. KENNEDY	37.520.845,00	0,00	37.520.845,00
006900210	JORGE ELIÉCER GAITÁN	80.986.802,00	0,00	80.986.802,00
006900211	JORGE ELIÉCER GAITÁN	9.950.285,00	0,00	9.950.285,00
006900212	JORGE ELIÉCER GAITÁN	30.327.579,00	0,00	30.327.579,00
006900213	JORGE ELIÉCER GAITÁN	18.597.894,00	0,00	18.597.894,00
006900214	JORGE ELIÉCER GAITÁN	43.564.117,00	0,00	43.564.117,00
006900215	JORGE ELIÉCER GAITÁN	49.760.605,00	0,00	49.760.605,00
006900216	JORGE TADEO LOZANO	17.321.974,00	0,00	17.321.974,00
006900217	JOSÉ ANTONIO ANZOÁTEGUI	133.782.266,00	0,00	133.782.266,00
006900218	JOSÉ ARTIGAS	149.596.755,00	0,00	149.596.755,00
006900219	JOSÉ CELESTINO MUTIS	23.509.360,00	0,00	23.509.360,00
006900220	JOSÉ ENRIQUE RODÓ	20.608.634,00	0,00	20.608.634,00
006900221	JOSÉ IGNACIO BARBERI	50.487.032,00	0,00	50.487.032,00
006900222	JOSÉ MARÍA CARBONELL	16.008.051,00	0,00	16.008.051,00
006900223	JOSÉ MARÍA CÓRDOBA	23.119.626,00	0,00	23.119.626,00

006900224	JOSÉ MARÍA CÓRDOVA	488.083.574,00	0,00	488.083.574,00
006900225	JOSÉ MARÍA CÓRDOVA	55.628.538,00	0,00	55.628.538,00
006900226	JOSÉ MARÍA DA SILVA PARANHOS J	26.231.008,00	0,00	26.231.008,00
006900227	JOSÉ PRUDENCIO PADILLA	232.804.988,00	0,00	232.804.988,00
006900228	JOSÉ VICENTE ARBELÁEZ GÓMEZ	65.292.404,00	0,00	65.292.404,00
006900229	JUAN MONTALVO	107.284.117,00	0,00	107.284.117,00
006900230	JULIO CESAR TURBAY AYALA	65.903.791,00	0,00	65.903.791,00
006900231	JULIO FLÓREZ	25.494.660,00	0,00	25.494.660,00
006900232	JULIO FLÓREZ	12.524.052,00	0,00	12.524.052,00
006900233	JULIO GARAVITO ARMERO	23.268.842,00	0,00	23.268.842,00
006900234	LA BARDA	52.933.134,00	0,00	52.933.134,00
006900235	LA CUSTODIA	10.170.573,00	0,00	10.170.573,00
006900236	LA DANZARINA	43.697.183,00	0,00	43.697.183,00
006900237	LA GAITANA	41.163.346,00	0,00	41.163.346,00
006900238	LA GRAN CASCADA	137.997.884,00	(31.919.957,80)	106.077.926,20
006900240	LA MUJER DEL COLUMPIO	99.052.950,00	0,00	99.052.950,00
006900241	LA NATURALEZA EL HOMBRE Y LA T	214.416.950,00	0,00	214.416.950,00
006900243	LAS EDADES DE BOGOTÁ	21.739.752,00	0,00	21.739.752,00
006900244	LAUREANO GÓMEZ	415.625.220,00	0,00	415.625.220,00
006900245	LISBOA ANTIGUA	77.943.177,00	0,00	77.943.177,00
006900246	LLAMA ETERNA HOMENAJE A VÍCTIM	12.788.423,00	0,00	12.788.423,00
006900247	LLAMA OLÍMPICA	5.690.174,00	0,00	5.690.174,00
006900248	LONGOS	126.123.088,00	(29.189.974,20)	96.933.113,80
006900249	LOUIS PASTEUR	18.413.166,00	0,00	18.413.166,00
006900250	LUIS CARLOS GALÁN	18.371.734,00	0,00	18.371.734,00
006900252	LUIS EDUARDO NIETO CABALLERO	18.285.643,00	0,00	18.285.643,00
006900253	LUMBALÚ	67.835.355,00	0,00	67.835.355,00
006900254	LUMINARIAS DEL PALACIO LIEVANO	90.912.160,00	0,00	90.912.160,00
006900255	MADONA CON HIJO	161.827.204,00	0,00	161.827.204,00
006900257	MAHATMA GANDHI	37.884.483,00	0,00	37.884.483,00
006900259	MANUEL ROERGAS DE SERVIEZ	36.694.265,00	0,00	36.694.265,00
006900260	MANUELA AYALA DE GAITÁN	6.253.820,00	0,00	6.253.820,00
006900261	MARCO FIDEL SUÁREZ	8.898.089,00	0,00	8.898.089,00
006900262	MARCO FIDEL SUÁREZ	14.362.169,00	0,00	14.362.169,00
006900263	MATERNIDAD	14.600.060,00	0,00	14.600.060,00
006900264	MEMORIA VISUAL DE SUBA	98.367.668,00	0,00	98.367.668,00
006900265	MENORAH	8.988.151,00	0,00	8.988.151,00
006900266	METAMORFOSIS	99.111.021,00	0,00	99.111.021,00
006900267	METAMORFOSIS	74.009.729,00	0,00	74.009.729,00
006900268	MIGUEL GRAU SEMINARIO	20.613.477,00	0,00	20.613.477,00
006900269	MONUMENTO A BOMBEROS	77.177.832,00	0,00	77.177.832,00
006900270	MONUMENTO A LA DIGNIDAD LUIS C	224.646.248,00	0,00	224.646.248,00
006900271	MONUMENTO A LA VIDA Y AL DESAR	38.208.534,00	0,00	38.208.534,00
006900272	MONUMENTO A LOS MILITARES Y PO	3.133.479.499,00	0,00	3.133.479.499,00
006900273	MOVIMIENTO EN TRES TIEMPOS	87.395.028,00	0,00	87.395.028,00
006900274	MUJER ABIERTA	8.627.029,00	0,00	8.627.029,00
006900275	MUJER CON MEDIA	17.237.897,00	0,00	17.237.897,00
006900276	MUJER CON NIÑO	22.827.887,00	0,00	22.827.887,00
006900277	MUJER DANZANTE	55.680.730,00	0,00	55.680.730,00
006900278	MUTISIA CLEMATIS	17.259.930,00	0,00	17.259.930,00
006900279	NATURALEZA	94.144.460,00	0,00	94.144.460,00

006900280	NICOLÁS COPÉRNICO	52.754.343,00	0,00	52.754.343,00
006900281	NIÑO ABRAZANDO UN AVE	51.811.054,00	(28.189.746,71)	23.621.307,29
006900282	NIÑO ABRAZANDO UN DELFÍN / LA	152.179.557,00	0,00	152.179.557,00
006900283	NIÑOS DE MI PAÍS	161.678.916,00	0,00	161.678.916,00
006900284	NIÑOS DE MI PAÍS	161.678.916,00	0,00	161.678.916,00
006900285	NIVELADORA CENTRO ADMINISTRATI	35.000.000,00	0,00	35.000.000,00
006900286	NUDOBILIA	83.312.523,00	0,00	83.312.523,00
006900287	NUESTRA SEÑORA DE LA CANDELARI	8.844.230,00	0,00	8.844.230,00
006900288	NUESTRA SEÑORA DE LAS MISERICO	19.678.986,00	0,00	19.678.986,00
006900290	OBELISCO	114.463.132,00	0,00	114.463.132,00
006900291	OBELISCO	16.598.611,00	0,00	16.598.611,00
006900292	OBELISCO A LA CONFRATERNIDAD B	19.569.047,00	0,00	19.569.047,00
006900293	OBELISCO A LA LIBERTAD	4.758.517,00	0,00	4.758.517,00
006900295	ORIENTE	13.145.436,00	0,00	13.145.436,00
006900296	PALMA DE CERA DEL QUINDÍO	1,00	0,00	1,00
006900297	PANTEÓN NACIONAL DE LOS PRÓCER	10.222.277,00	0,00	10.222.277,00
006900298	PARQUE LÚDICO PUERTA DEL SOL	990.843.916,00	0,00	990.843.916,00
006900299	PASO DE SIMÓN BOLÍVAR DE SUBA	3.707.162,00	0,00	3.707.162,00
006900300	PATILLAS DE LA CORDIALIDAD	77.852.722,00	0,00	77.852.722,00
006900301	PEDRO LEÓN TRABUCCHI	12.107.303,00	0,00	12.107.303,00
006900302	PEDRO NEL OSPINA	109.193.603,00	0,00	109.193.603,00
006900303	PERFILES INTERIORES	9.931.887,00	0,00	9.931.887,00
006900304	PIANO DE LUNA	102.569.822,00	0,00	102.569.822,00
006900305	PIEDAD BAREQUERA	37.558.247,00	0,00	37.558.247,00
006900306	PIERNA	3.818.923,00	0,00	3.818.923,00
006900307	PILA DE LA IGLESIA DE NUESTRA	14.381.280,00	0,00	14.381.280,00
006900308	PLEGARIA POR LA PAZ	142.138.107,00	0,00	142.138.107,00
006900309	PONIENTE	46.465.733,00	0,00	46.465.733,00
006900310	PÓRFIDOS	16.403.155,00	0,00	16.403.155,00
006900311	PÓRTICO	744.872.594,00	0,00	744.872.594,00
006900313	PRIMERA CASA DEL PROGRAMA ALIA	16.669.178,00	0,00	16.669.178,00
006900320	PRIMERA PIEDRA DEL BARRIO SAN	2.158.024,00	0,00	2.158.024,00
006900321	PRIMERA PIEDRA PARQUE NACIONAL	274.248.967,00	0,00	274.248.967,00
006900323	PUENTE CARLOS HOLGUÍN	120.191.920,00	0,00	120.191.920,00
006900324	PUENTE DEL INDIO	146.244.489,00	0,00	146.244.489,00
006900325	PUERTA A MACHU-PICHU (MUED 15)	98.459.641,00	0,00	98.459.641,00
006900327	RAFAEL POMBO	52.967.942,00	0,00	52.967.942,00
006900328	RAFAEL URIBE URIBE	50.294.276,00	0,00	50.294.276,00
006900330	RELOJ EDIFICIO COMPENSAR	48.717.005,00	0,00	48.717.005,00
006900331	RELOJ BANCO DEL CARIBE 2	65.000.000,00	0,00	65.000.000,00
006900346	RELOJ DE LA RELOJERÍA MIDO	15.000.000,00	0,00	15.000.000,00
006900350	RELOJ EDIFICIO ECOPETROL	55.000.000,00	0,00	55.000.000,00
006900352	REPRODUCCIÓN ESCULTURA NO. 27	27.589.146,00	0,00	27.589.146,00
006900354	RICARDO PALMA	193.922.560,00	0,00	193.922.560,00
006900355	RODRIGO LARA BONILLA	21.518.272,00	0,00	21.518.272,00
006900356	RODRIGO LARA BONILLA	91.385.093,00	0,00	91.385.093,00
006900357	SABIO MUTIS	62.651.231,00	0,00	62.651.231,00
006900358	SAGUAMANCHICA	6.096.695,00	0,00	6.096.695,00
006900360	SAN FRANCISCO DE ASÍS	27.408.282,00	0,00	27.408.282,00
006900361	SAN FRANCISCO JAVIER	30.644.556,00	0,00	30.644.556,00
006900362	SAN IGNACIO DE LOYOLA	40.880.875,00	0,00	40.880.875,00

006900363	SAN JOSÉ Y EL NIÑO	5.794.891,00	0,00	5.794.891,00
006900364	SAN JOSEMARÍA ESCRIVÁ DE BALAG	27.752.277,00	0,00	27.752.277,00
006900365	SAN JUAN BAUTISTA DE LA SALLE	8.504.063,00	0,00	8.504.063,00
006900366	SAN JUAN BOSCO	207.280.438,00	0,00	207.280.438,00
006900369	SANTA LUCÍA	10.974.948,00	0,00	10.974.948,00
006900371	SANTA TERESITA DEL NIÑO JESÚS	28.076.406,00	0,00	28.076.406,00
006900373	SANTIAGO PÉREZ	12.395.883,00	0,00	12.395.883,00
006900374	SEMBRAR MIRADAS	20.092.538,00	0,00	20.092.538,00
006900375	SIERVO DE JESÚS CRUZ	12.810.253,00	0,00	12.810.253,00
006900376	SIGNO CENTENARIO	14.276.602,00	0,00	14.276.602,00
006900377	SIGNO ENCUENTRO (MURAL)	16.411.559,00	0,00	16.411.559,00
006900380	SIMÓN BOLÍVAR	17.808.945,00	0,00	17.808.945,00
006900381	SIMÓN BOLÍVAR	26.234.387,00	0,00	26.234.387,00
006900382	SIMÓN BOLÍVAR	39.736.333,00	0,00	39.736.333,00
006900383	SIN TÍTULO	70.055.422,00	0,00	70.055.422,00
006900384	SIN TÍTULO	32.698.940,00	0,00	32.698.940,00
006900385	SIN TÍTULO	31.948.780,00	0,00	31.948.780,00
006900386	SIN TÍTULO	57.926.920,00	0,00	57.926.920,00
006900388	SIN TÍTULO	48.901.144,00	0,00	48.901.144,00
006900389	SIN TÍTULO NO 4	12.017.265,00	0,00	12.017.265,00
006900390	SINOPSIS HISTÓRICA DE SUBA	33.047.122,00	0,00	33.047.122,00
006900391	SÍSIFO	9.244.400,00	0,00	9.244.400,00
006900392	STYLOS	72.617.043,00	0,00	72.617.043,00
006900393	SUEÑO INFANTIL	32.612.338,00	0,00	32.612.338,00
006900394	SUFRIMIENTOS Y ESPERANZAS DE L	103.635.660,00	0,00	103.635.660,00
006900395	TEMPLETE EUCARÍSTICO	653.919.266,00	0,00	653.919.266,00
006900397	TERMINACIÓN DE LA SEGUNDA MANZ	3.206.506,00	0,00	3.206.506,00
006900398	TESTIMONIO DE LA CONSTRUCCIÓN	3.305.572,00	0,00	3.305.572,00
006900401	TITANES DE LA COMUNICACIÓN	373.203.484,00	0,00	373.203.484,00
006900402	TORRE DEL RELOJ	78.000.000,00	0,00	78.000.000,00
006900403	TORRE MACHU PICCHU	58.463.737,00	0,00	58.463.737,00
006900404	TÓTEM	39.633.899,00	0,00	39.633.899,00
006900405	TRAJE CEREMONIAL INCA	41.818.422,00	0,00	41.818.422,00
006900406	TRIADA	47.108.131,00	0,00	47.108.131,00
006900407	TRIBUTO A LA VIDA	43.868.251,00	0,00	43.868.251,00
006900409	TUERCAS DE ESPIRAL	15.316.091,00	0,00	15.316.091,00
006900410	TURBINA HIDRÁULICA	87.777.286,00	0,00	87.777.286,00
006900411	USMINIA	21.457.170,00	0,00	21.457.170,00
006900412	VENADO DE ORO	8.155.619,00	0,00	8.155.619,00
006900413	VENADOS	71.760.154,00	0,00	71.760.154,00
006900414	VENTANA AL INFINITO	19.836.597,00	0,00	19.836.597,00
006900416	VIGILANTE	217.078.256,00	0,00	217.078.256,00
006900417	VIRGEN CON CUPIDOS	8.171.866,00	0,00	8.171.866,00
006900418	VIRGEN CON EL NIÑO	10.035.223,00	0,00	10.035.223,00
006900422	VIRGEN DEL CARMEN	348.672,00	0,00	348.672,00
006900424	VIRGEN IGLESIA NUESTRA SRA. DE	10.366.068,00	0,00	10.366.068,00
006900425	MONUMENTO OBELISCO DEL CONSEJ	80.144.344,00	0,00	80.144.344,00
006900427	PERGOLAS PARQUE NACIONAL ENRRI MONUMENTO ESCENARIO	826.934.975,00	0,00	826.934.975,00
006900428	(CONSTRUCC	201.209.360,00	0,00	201.209.360,00
006900429	EL TOTEM	47.625.038,00	0,00	47.625.038,00

012200001	SAN JOSE Y EL NIÑO ESCULTURA	11.407.889,00	0,00	11.407.889,00
012200002	INMACULADA CONCEPCION ESCULTUR	48.923.347,00	0,00	48.923.347,00
012200003	SAN PABLO ESCULTURA	44.742.318,00	0,00	44.742.318,00
012200004	SAN PEDRO ESCULTURA 2	37.343.000,00	0,00	37.343.000,00
012200005	ESCUDO DE ARMAS DE ESPAÑA ESCU	7.988.117,00	0,00	7.988.117,00
012200006	CAMPANA DE LA CATEDRAL PRIMADA	198.588.873,00	0,00	198.588.873,00
012200007	CAMPANAS DE LA IGLESIA DE LA	58.713.534,00	0,00	58.713.534,00
012200008	CAMPANA DE LA GLESIA DE SAN AG	240.754.396,00	0,00	240.754.396,00
012200009	CAMPANAS DE LA IGLESIA SAN JUA	58.212.186,00	0,00	58.212.186,00
012200010	CAMPANA DEL MUSEO IGLESIA SANT	66.780.402,00	0,00	66.780.402,00
012200011	CAMPANA DE LA IGLESIA DE NTR	192.886.722,00	0,00	192.886.722,00
012200012	CAMPANA DE LA IGLESIA DE NTRA	14.381.280,00	0,00	14.381.280,00
012200013	CAMPANA DE LA IGESIA DE SAN FR	720.277.523,00	0,00	720.277.523,00
012200014	CAMPANA DE LA CAPILLA DEL SAGR	80.844.018,00	0,00	80.844.018,00
012200015	CAMPANA DE LA IGLESIA DE SAN	30.771.800,00	0,00	30.771.800,00
012200016	MEJORAMIENTO DEL ANTIGUO PASEO	3.788.708,00	0,00	3.788.708,00
012200017	HISTORIA Y UBICACION ASTRONOMI	4.170.008,00	0,00	4.170.008,00
012200018	PLACA HITOS DE LA HISTORIA DE	3.379.485,00	0,00	3.379.485,00
012200019	TERM CON IGLESIA NUESTRA SEÑ	3.376.488,00	0,00	3.376.488,00
012200020	HOMEN A LOS PROC ECUATORIANOS	5.020.495,00	0,00	5.020.495,00
012200021	HOMENAJE ILUSTRES GOBERNANTES	6.542.260,00	0,00	6.542.260,00
012200022	CONMEMOR AL PRIMER CENTENARIO	6.542.260,00	0,00	6.542.260,00
012200023	HOMENAJE A RAFAEL URIBE URIBE	7.425.400,00	0,00	7.425.400,00
012200024	HOMENAJE ANTONIO RICAURTE PLAC	6.007.450,00	0,00	6.007.450,00
012200025	LUGAR DONDE CAYO HERIDO EL GEN CONNMEMORAZION CONSPIRACION SE	4.715.950,00	0,00	4.715.950,00
012200026	PRIMERA PIEDRA 1848 CAPITOLIO	11.277.654,00	0,00	11.277.654,00
012200029	RELOJ IGLESIA NUESTRA SEÑORA D	65.000.000,00	0,00	65.000.000,00
012200030	RELOJ DE LA IGLESIA DE SANTIAG	120.000.000,00	0,00	120.000.000,00
012200031	CAMPANAS DE LA IGLESIA SANTIAG	90.498.820,00	0,00	90.498.820,00
012200032	PRIMERA PIEDRA COLEGIO SAN BUE	1.807.455,00	0,00	1.807.455,00
012200033	PRIMERA PIEDRA IGLESIA DE LA I	3.006.312,00	0,00	3.006.312,00
012200034	HOMENAJE A NUESTRA SEÑORA DE L	1.667.178,00	0,00	1.667.178,00
012200035	CAMPANAS DEL SANTUARIO DE NUES	72.206.307,00	0,00	72.206.307,00
012200036	CAMPANAS DE LA IGLESIA DE NUES	72.214.966,00	0,00	72.214.966,00
012200037	HOMENAJE AL CONCEJO MUNICIPAL	1.716.132,00	0,00	1.716.132,00
012200038	ESCUDO DE COLOMBIA	42.922.020,00	0,00	42.922.020,00
012200039	CAMPANAS DE LA IGLESIA DE SANT	44.290.753,00	0,00	44.290.753,00
012200040	HOMENAJE A MÁRTIRES DE LA INDE	5.767.936,00	0,00	5.767.936,00
012200041	PLACAS CONMEMORATIVAS SANTUARI	7.336.705,00	0,00	7.336.705,00
012200042	PROCLAMA DE FRANCISCO DE PAULA	23.826.181,00	0,00	23.826.181,00
012200043	RELOJ DE LA CATEDRAL PRIMADA D	85.000.000,00	0,00	85.000.000,00
012200044	RELOJ DE LA IGLESIA DE NUESTRA	85.000.000,00	0,00	85.000.000,00
012200045	RELOJ IGLESIA DE SAN IGNACIO	85.000.000,00	0,00	85.000.000,00
012200046	SAN JOSÉ Y EL NIÑO	15.992.062,00	0,00	15.992.062,00
012200047	SANTA ISABEL DE HUNGRÍA Y SAN	120.048.219,00	0,00	120.048.219,00
012200048	RELOJ DE LA IGLESIA DE NUESTRA	85.000.000,00	0,00	85.000.000,00
016900001	AGRADECIMIENTO DE LOS EXALUMNO	6.280.231,00	0,00	6.280.231,00
016900002	AGUSTÍN CODAZZI	4.824.751,00	0,00	4.824.751,00
016900003	ALEGORÍA AL CAFÉ	23.297.513,00	0,00	23.297.513,00

016900004	ALEGORÍA AL TRABAJO Y AL AHORR	38.714.689,00	0,00	38.714.689,00
016900005	ALEGORÍA COLOMBIA	117.680.613,00	0,00	117.680.613,00
016900006	ANTONIO MARÍA CLARET	16.409.013,00	0,00	16.409.013,00
016900007	APARICIÓN DE LA VIRGEN DE FÁTI	55.356.768,00	0,00	55.356.768,00
016900008	AQUÍ VIVIÓ SAN PEDRO CLAVER	1.874.764,00	0,00	1.874.764,00
016900010	BASES DE LA RIQUEZA COLOMBIANA	59.580.716,00	0,00	59.580.716,00
016900011	BODAS DE ORO DEVOCIÓN AL DIVIN	13.689.435,00	0,00	13.689.435,00
016900012	BUZÓN DE CONSIGNACIÓN	3.500.000,00	0,00	3.500.000,00
016900013	BUZÓN DE CONSIGNACIÓN BANCO BA	3.500.000,00	0,00	3.500.000,00
016900014	BUZÓN DE CONSIGNACIÓN BANCO HS	3.500.000,00	0,00	3.500.000,00
016900015	BUZÓN DE CONSIGNACIÓN BANCO PO	3.500.000,00	0,00	3.500.000,00
016900016	BUZÓN DE CONSIGNACIÓN BANCOLOM	3.500.000,00	0,00	3.500.000,00
016900017	BUZÓN DE CONSIGNACIÓN REGISTRA	3.500.000,00	0,00	3.500.000,00
016900018	CAMPANA DE LA IGLESIA DE LA VE	65.639.002,00	0,00	65.639.002,00
016900019	CAMPANAS DE IGLESIA DE LA INMA	91.064.760,00	0,00	91.064.760,00
016900020	CAMPANAS DE LA BASÍLICA MENOR	134.272.010,00	0,00	134.272.010,00
016900021	CAMPANAS DE LA IGLESIA DE LA C	52.522.601,00	0,00	52.522.601,00
016900022	CAMPANAS DE LA IGLESIA DE SAN	49.519.694,00	0,00	49.519.694,00
016900023	CAMPANAS DE LA IGLESIA DEL DIV	160.023.963,00	0,00	160.023.963,00
016900024	CAMPANAS DE LA IGLESIA SANTA B	144.470.658,00	0,00	144.470.658,00
016900025	CASA DEL PUEBLO	2.614.717,00	0,00	2.614.717,00
016900026	CASANOVAS & MANNHEIN ARQUITECT	1.948.327,00	0,00	1.948.327,00
016900027	CASANOVAS & MANNHEIN ARQUITECT	1.948.327,00	0,00	1.948.327,00
016900028	CASANOVAS & MANNHEIN ARQUITECT	2.758.854,00	0,00	2.758.854,00
016900029	CASANOVAS & MANNHEIN ARQUITECT	1.948.327,00	0,00	1.948.327,00
016900030	CASANOVAS & MANNHEIN ARQUITECT	1.948.327,00	0,00	1.948.327,00
016900031	CINCUENTENARIO DE LA PARROQUIA CONMEMORACION CUADRAGÉSIMO ANI	15.035.894,00	0,00	15.035.894,00
016900032	CONMEMORACIÓN DE LA CONSTRUCCI	4.777.526,00	0,00	4.777.526,00
016900033	CONMEMORACIÓN DEL LUGAR DE NAC CONMEMORACIÓN DEL PRIMER CONGR	4.784.561,00	0,00	4.784.561,00
016900034	CONMEMORACIÓN TELEVISORA NACIO CONMEMORACIÓN TERCER CENTENARI	4.899.556,00	0,00	4.899.556,00
016900035	DECLARACIÓN DE LOS DERECHOS DE	4.242.513,00	0,00	4.242.513,00
016900036	EL DÍA Y LA NOCHE	46.379.298,00	0,00	46.379.298,00
016900037	EL TRABAJO RURAL	23.848.814,00	0,00	23.848.814,00
016900038	EN MEMORIA DE LAS VÍCTIMAS DEL	38.129.472,00	0,00	38.129.472,00
016900039	ERATO	11.813.944,00	0,00	11.813.944,00
016900040	ESCUDO DE ARMAS DE FRAY LUIS Z	47.529.325,00	0,00	47.529.325,00
016900041	ESCUDO DE COLOMBIA	17.033.479,00	0,00	17.033.479,00
016900042	ESCUDO FRANCISCANO	42.922.020,00	0,00	42.922.020,00
016900043	ESCUDO ORDEN DE LOS CARMELITAS	11.374.747,00	0,00	11.374.747,00
016900044	FACHADA TEATRO JORGE ELIECER G	7.543.284,00	0,00	7.543.284,00
016900045	GRIFOS	261.810.491,00	0,00	261.810.491,00
016900046	HISTORIA IGLESIA NUESTRA SRA.	218.941.189,00	0,00	218.941.189,00
016900047	HOMENAJE A FRANCISCO DE PAULA	3.680.518,00	0,00	3.680.518,00
016900048	HOMENAJE A FRANCISCO DE PAULA	2.386.312,00	0,00	2.386.312,00
016900049	HOMENAJE A FRANCISCO DE PAULA	2.072.680,00	0,00	2.072.680,00
016900050	HOMENAJE A JORGE ELIÉCER GAITÁ	4.111.681,00	0,00	4.111.681,00
016900051	HOMENAJE A JOSÉ CELESTINO MUTI	4.111.681,00	0,00	4.111.681,00
016900052	HOMENAJE A JOSÉ CELESTINO MUTI	5.485.036,00	0,00	5.485.036,00
016900053	HOMENAJE A JOSÉ HILARIO LÓPEZ	5.485.036,00	0,00	5.485.036,00
016900054	HOMENAJE A JOSÉ HILARIO LÓPEZ	9.473.095,00	0,00	9.473.095,00

016900055	HOMENAJE A JOSÉ PRUDENCIO PADI	4.954.075,00	0,00	4.954.075,00
016900056	HOMENAJE A LOS ESTUDIANTES MUE	4.005.108,00	0,00	4.005.108,00
016900057	HOMENAJE A LOS FUNDADORES DE L	5.134.914,00	0,00	5.134.914,00
016900058	HOMENAJE A LOS PRÓCERES VENEZO	4.909.795,00	0,00	4.909.795,00
016900059	HOMENAJE A MANUEL RICAURTE CAY	2.410.382,00	0,00	2.410.382,00
016900060	HOMENAJE A MIGUEL SAMPER AGUDE	7.507.810,00	0,00	7.507.810,00
016900061	HOMENAJE A POLICARPA SALAVARRI	6.621.556,00	0,00	6.621.556,00
016900062	HOMENAJE A PRÓCERES DE LA INDE	2.937.602,00	0,00	2.937.602,00
016900063	HOMENAJE A SIMÓN BOLÍVAR	21.640.058,00	0,00	21.640.058,00
016900064	HOMENAJE A SIMÓN BOLÍVAR	6.226.670,00	0,00	6.226.670,00
016900065	HOMENAJE AL CUERPO DOCENTE DEL	4.498.297,00	0,00	4.498.297,00
016900066	LA MINERÍA LA FUNDICIÓN Y LA A	8.971.138,00	0,00	8.971.138,00
016900067	LA PAZ Y EL TRABAJO	40.401.543,00	0,00	40.401.543,00
016900068	LUIS CARLOS MANRIQUE SORIANO	2.936.324,00	0,00	2.936.324,00
016900069	MAESTRO JOSÉ IGNACIO CASTILLO	4.543.529,00	0,00	4.543.529,00
016900070	MAMAPACHA	106.675.659,00	0,00	106.675.659,00
016900071	NUESTRA SEÑORA DE LAS NIEVES	13.875.603,00	0,00	13.875.603,00
016900072	ORACIÓN POR LA PAZ	16.815.104,00	0,00	16.815.104,00
016900073	PRIMER SILLAR BIBLIOTECA NACIO	5.907.096,00	0,00	5.907.096,00
016900074	PRIMERA JUNTA ADMINISTRADORA L	5.466.156,00	0,00	5.466.156,00
016900075	PRIMERA PIEDRA CONVENTO SIERVA	4.739.001,00	0,00	4.739.001,00
016900076	PRIMERA PIEDRA DE LA CASA CURA	5.084.347,00	0,00	5.084.347,00
016900077	PRIMERA PIEDRA DE LA IGLESIA D	3.293.923,00	0,00	3.293.923,00
016900078	PRIMERA PIEDRA DE LA IGLESIA D	7.203.794,00	0,00	7.203.794,00
016900079	PRIMERA PIEDRA DE LA IGLESIA S	8.727.449,00	0,00	8.727.449,00
016900080	PRIMERA PIEDRA PARROQUIA INMAC	6.846.299,00	0,00	6.846.299,00
016900081	PUERTA DEL PALACIO CARDENALICI	123.355.295,00	0,00	123.355.295,00
016900082	RECONSTRUCCIÓN DEL TEMPLO EN 1	2.818.214,00	0,00	2.818.214,00
016900083	RELOJ DE LA BASÍLICA MENOR DEL	122.000.000,00	0,00	122.000.000,00
016900084	RELOJ DE LA CAPILLA DE CRISTO	112.959.518,00	0,00	112.959.518,00
016900085	RELOJ DE LA CASA DE MONEDA	85.000.000,00	0,00	85.000.000,00
016900086	RELOJ DE LA IGLESIA DE LA CAPU	85.000.000,00	0,00	85.000.000,00
016900087	RELOJ DE LA IGLESIA DE LA INMA	84.284.201,00	0,00	84.284.201,00
016900088	RELOJ DE LA IGLESIA DE NUESTRA	13.875.603,00	0,00	13.875.603,00
016900089	RELOJ DE LA IGLESIA DE SAN FRA	85.000.000,00	0,00	85.000.000,00
016900090	RELOJ DE LA IGLESIA DE SANTA A	80.000.000,00	0,00	80.000.000,00
016900091	RELOJ DE LA IGLESIA DE SANTA T	78.000.000,00	0,00	78.000.000,00
016900092	RELOJ DE LA IGLESIA DEL DIVINO	45.139.520,00	0,00	45.139.520,00
016900093	RELOJ DE LA IGLESIA SAN FERNAN	138.135.205,00	0,00	138.135.205,00
016900094	RELOJ DE LA IGLESIA SANTA BÁRB	67.490.467,00	0,00	67.490.467,00
016900095	RELOJ DE LA PARROQUIA DEL DIVI	72.950.321,00	0,00	72.950.321,00
016900096	RELOJ DEL INSTITUTO GEOGRÁFICO	86.447.158,00	0,00	86.447.158,00
016900097	RELOJ DEL OBSERVATORIO ASTRONÓ	55.000.000,00	0,00	55.000.000,00
016900098	RELOJ DEL PARQUE CENTRAL BAVAR	23.848.814,00	0,00	23.848.814,00
016900099	RELOJ EDIFICIO PEDRO A. LÓPEZ	85.000.000,00	0,00	85.000.000,00
016900100	RESTAURACIÓN DEL EDIFICIO DE S	5.865.590,00	0,00	5.865.590,00
016900101	SAN ANTONIO DE PADUA	41.507.591,00	0,00	41.507.591,00
016900102	SAN PEDRO CLAVER	51.522.109,00	0,00	51.522.109,00
016900103	SANTA ELENA	19.109.537,00	0,00	19.109.537,00
016900104	SANTA ROSA DE LIMA	49.360.812,00	0,00	49.360.812,00
016900105	SANTIAGO APÓSTOL	6.638.206,00	0,00	6.638.206,00



016900106	SÍMBOLOS DE LA PASIÓN DE CRIST	12.144.014,00	0,00	12.144.014,00
016900107	SÍMBOLOS DEL INSTITUTO PARA NI	19.696.769,00	0,00	19.696.769,00
016900108	SIN TÍTULO	80.283.425,00	0,00	80.283.425,00
016900109	TERMINACIÓN DE LA CONSTRUCCIÓN	3.206.506,00	0,00	3.206.506,00
016900110	TESTIMONIO DE LA CONSTRUCCIÓN	4.825.756,00	0,00	4.825.756,00
016900111	TESTIMONIO DE LA TERMINACIÓN D	4.825.756,00	0,00	4.825.756,00
016900112	TRUJILLO GÓMEZ Y CÁRDENAS MART	1.948.327,00	0,00	1.948.327,00
016900113	VIENTRE CONTAMINADO	68.529.695,00	0,00	68.529.695,00
016900114	VIRGEN CON NIÑO	8.512.243,00	0,00	8.512.243,00
016900115	VIRGEN DE FÁTIMA	39.708.253,00	0,00	39.708.253,00
016900116	VIRGEN DE GUADALUPE	162.644.666,00	0,00	162.644.666,00
016900117	VIRGEN DEL CARMEN SAN JUAN BOS	41.602.626,00	0,00	41.602.626,00
171300001	MUSEOGRAFIA EXPOSICION PERMAN	358.200.000,00	(358.200.000,00)	0,00
171400001	PARQUE ARQUEOLOGICO HACIENDA E	2.397.160.266,00	0,00	2.397.160.266,00
171400002	PARQUE ARQUEOLOGICO HACIENDA E	2.223.069.650,00	0,00	2.223.069.650,00
171400003	PARQUE ARQUEOLOGICO HACIENDA E	1.891.257.692,00	0,00	1.891.257.692,00

### b) Informe Toma física de inventarios 2023

Se anexa documento relacionado con la toma física de inventarios 2023

Anexo 18. Toma física de inventarios 2023

### c) Baja de bienes

El trámite para la disposición de bienes físicos dados de baja está establecido en la Resolución 001 de 2019, por la cual se adopta el *Manual de Procedimientos Administrativos y Contables para el manejo y control de los bienes en las Entidades de Gobierno Distritales*.

### d) Bienes a cargo de Aura López Salazar

Los bienes que figuraban en inventario a mi cargo fueron verificados el 10 (jueves) de octubre de 2024 por José Luis Buitrago Nivia, los portátiles fueron devueltos a él en su totalidad e integridad, aclaro que nunca me fue asignado un celular ni uno de los computadores portátiles que aparece a mi nombre computador. A continuación, se detallan los bienes en comento.

CODIGO	DESCRIPCION ACTIVO	VALOR ACTIVO	DEPRECIACION	VALOR AJUSTE	OBSERVACIONES
000602831	SILLA INTERLOCUTORA TAPIZADA E	108.290,00	(67.669,02)	40.620,98	Quedó en la oficina de la Subdirección, fue verificada por José Luis Buitrago a través de inventario físico del 10 de octubre
000604175	SILLA FIJA INTERLOCUTORA	317.830,00	(175.699,80)	142.130,20	Quedó en la oficina de la Subdirección, fue verificada por José Luis Buitrago a través de inventario físico del 10 de octubre

CODIGO	DESCRIPCION ACTIVO	VALOR ACTIVO	DEPRECIACION	VALOR AJUSTE	OBSERVACIONES
000604341	SILLA FIJA INTERLOCUTORA	382.306,00	(382.306,00)	0,00	Quedó en la oficina de la Subdirección, fue verificada por José Luis Buitrago a través de inventario físico del 10 de octubre
000604361	MESA REDONDA EN MADERA	32.953,00	(20.606,30)	12.346,70	Quedaron en la oficina de la subdirección, fueron verificados por José Luis el 10 de octubre de 2024
000604767	ESCRITORIO EN MADERA TIPO EJEC	479.040,00	(299.399,98)	179.640,02	Quedaron en la oficina de la subdirección, fueron verificados por José Luis el 10 de octubre de 2024
000604768	SILLA FIJA INTERLOCUTORA	0,00	0,00	0,00	Quedó en la oficina de la Subdirección, fue verificada por José Luis Buitrago a través de inventario físico del 10 de octubre
000604774	MESA AUXILIAR EN MADERA	286.545,00	(179.098,53)	107.446,47	Quedaron en la oficina de la subdirección, fueron verificados por José Luis el 10 de octubre de 2024
000604800	SILLA FIJA INTERLOCUTORA	288.296,00	(288.296,00)	0,00	Quedó en la oficina de la Subdirección, fue verificada por José Luis Buitrago a través de inventario físico del 10 de octubre
000606250	SILLA ERGONOMICA GIRATORIA	190.000,00	(114.011,65)	75.988,35	Estaba en uso de Edison Guauque, esta información fue verificada por José Luis Buitrago
000800801	CELULAR SAMSUNG GALAXY A 52	1.331.015,00	(643.335,57)	687.679,43	Nunca recibí celular, siempre utilicé el mío
000900572	COMPUTADOR PORTATIL DELL	0,00	0,00	0,00	Nunca lo recibí
000901175	COMPUTADOR LENOVO PORTATIL MOD	2.825.861,00	(2.825.856,14)	4,86	Entregado a José Luis el 10 de octubre 2024
000901448	COMPUTADOR PORTATIL HP 3PX40LA	2.430.398,00	(1.620.279,62)	810.118,38	Entregado a José Luis el 10 de octubre 2024
000901412	CPU UNIDAD DE PROCESAMIENTO CE	6.103.128,00	(4.068.759,78)	2.034.368,22	Quedaron en la oficina de la subdirección, fueron verificados por José Luis el 10 de octubre de 2024
000901455	COMPUTADOR PORTATIL HP 3PX40LA	2.430.398,00	(1.620.279,62)	810.118,38	Entregado a José Luis el 10 de octubre 2024
004700528	MONITOR LCD 23 PULGADAS	0,00	0,00	0,00	Quedaron en la oficina de la subdirección, fueron verificados por José Luis el 10 de octubre de 2024
004700629	TECLADO ALAMBRICO	0,00	0,00	0,00	Quedaron en la oficina de la subdirección, fueron verificados por José Luis el 10 de octubre de 2024
004700630	MOUSE ALAMBRICO INFRARROJO	0,00	0,00	0,00	Quedaron en la oficina de la subdirección, fueron verificados por José Luis el 10 de octubre de 2024

### 2.3.2.1 Inmuebles - mantenimiento

Considero innecesario repetir esta información en tantas instancias, toda vez que el estado detallado de los bienes se presentó al equipo Directivo de la Entidad en 5 oportunidades:

- i. 2 veces a la Junta Directiva
- ii. 2 veces al Comité Directivo
- iii. 1 vez al Comité de Contratación
- iv. Además, en reuniones informales programadas por la Dirección también se expuso el tema y la gravedad del asunto en tres ocasiones.

Aunado a lo anterior considero necesario aclarar que ni siquiera en los informes de gestión de los directores se ha mencionado el estado de los inmuebles; por iniciativa de esta subdirección y desafiando la falta de voluntad de otros directivos de la entidad, se realizó trámite de vigencia futura en el programa de seguros para liberar 1.400 millones para todos los mantenimientos requeridos en el Instituto, contrato que hoy es una realidad.

Llama la atención en este punto el hecho de que a pesar de una votación con dos abstenciones y una serie de reparos que parecía no querer el mínimo esfuerzo para realizar el contrato de mantenimiento, a pesar de contar con los recursos, que me condujeron a oficiar a los miembros del Comité Directivo para establecer que realmente no existían razones de fondo para no realizar el contrato.

Finalmente, respecto a los mantenimientos menores, la entidad cuenta con plan de mantenimiento y el mismo se ejecuta en la medida en que los recursos presupuestales lo permiten y la disponibilidad del contrato de ferretería (liderado por protección e intervención del patrimonio), así lo permitan.

**Detrimentos Patrimoniales:** No se entiende cual es la observación

**Bienes de museo:**

Tal como se describe en la página 4 del informe:

por el importe contractual que a la fecha de retro aún no se había vencido.

S:\Sivicof 2024\09-septiembre

Asuntos pendientes a responsabilidad de la Profesional Especializada con funciones de Contadora, que requieren seguimiento:

- a) **Depuración** de la cuenta de bienes históricos y culturales, otros bienes de beneficio y uso público en lo relativo a monumentos y elementos de museo en coordinación con el equipo de trabajo de bienes e infraestructura y los equipos de trabajo de las Subdirecciones de protección e intervención del Patrimonio y la de Divulgación y apropiación del patrimonio. Se cuenta con concepto contable expedido por la Dirección Distrital del Contabilidad para establecer los pasos a seguir.

**2.1.2 Presupuesto:** El presupuesto comprende las etapas y taxonomías descritas y definidas en el Manual Operativo Presupuestal del Distrito Capital adoptado mediante Resolución SDH N° 191 del 22 de septiembre de 2017, en lo aplicable a Establecimientos

La cuenta de bienes históricos y culturales es objeto de depuración y es responsabilidad del área contable en coordinación con los equipos de trabajo responsables de monumentos (Protección e intervención del patrimonio y Gerencia de Museo), es un proceso dispendioso y demorado y ha sido monitoreado por el Comité de Sostenibilidad Contable y liderado por la Profesional del Contabilidad, la profesional de Almacén, la persona responsable de monumentos de la subdirección de Protección e intervención del Patrimonio y la persona responsable de las colecciones en el Museo de Bogotá

**Bienes inmuebles del Museo - Chicarrón de Oro**

Se anexa detalle de la trazabilidad de lo que ha sido esta pieza, desde 1.948, levantado por Diana Shool y complementado por la Subdirección; en acta anexa también detalla que las áreas jurídicas de la SDH, Secretaría General, SCR D e IDPC deben acordar el documento que permita que la DDC traslade al IDPC, Respuesta de la DDC donde reitera lo definido en el acta antes mencionada y envío de estos documentos a la Oficina Jurídica del IDPC. En conclusión, se ratifica lo expresado por el Dr. Juan Fernando Acosta en reunión con la DDC "Se requiere acto administrativo o documento de transacción que ampare la decisión de traslado de la SHD al IDPC", situación que no ha sucedido.

*Anexo 19. Trazabilidad chicharrón de oro*

*Anexo 20. Acta de Reunión IDPC - DDC sobre chicharrón de oro*

*Anexo 21. Comunicación DDC sobre chicharrón de oro*

Anexo 22. Comunicación enviada a la SHD sobre entrega del chicharrón de oro

Anexo 23. Correo electrónico enviado a la oficina Jurídica con soportes de lo adelantado sobre del chicharrón de oro

## Monumentos

NO se entiende la observación, sin embargo, considero necesario aclarar lo siguiente:

Es claro que en los procesos de depuración contable se ha venido trabajando sobre las cuentas donde se reconocen los documentos; es importante aclarar que los monumentos reconocidos en la contabilidad son producto de la información recibida de la subdirección de protección y apropiación del patrimonio:

**MEMORANDO**

<300>

**PARA:** JUAN FERNANDO ACOSTA M.  
Subdirector corporativo

**DE:** DORIS PATRICIA NOY PALACIOS  
Subdirectora de intervención

**ASUNTO:** Inventario Bienes Muebles en Espacio Público

Respetado doctor Acosta, reciba un cordial saludo

Por medio de la presente me permito remitir a la Subdirección de Gestión Corporativa un CD con la última versión del Inventario de Bienes Muebles en el Espacio Público de Bogotá, correspondiente al inventario de monumentos que hace parte del Instituto.

La información contenida en el CD, se había enviado digitalmente el día 21 de octubre del presente año en versión PDF y Excel y contiene datos básicos de los bienes como son un consecutivo, título, año de creación, autor, dirección actual, localidad, estado de conservación, fase de estudio, valor del avalúo, estudios, costos de intervención según estudios, intervenciones integrales realizadas, Valor real de la intervención, intervenciones menores y adoptados.

Este listado se continuará nutriendo con la información de los diferentes bienes, por lo que se enviará una actualización cuando se considere pertinente.

Cordialmente,

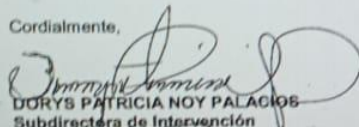
  
DORIS PATRICIA NOY PALACIOS  
Subdirectora de intervención

Proyectó: Rea. Ana María Logreira, Contralib. Subdirección de Intervención

8-Nov/2016

**BOGOTÁ**  
MEJOR PARA TODOS  
1 de 1

Calle 12B (antes Calle 13) N°2-58  
Teléfono: 355 0800 - Fax: 2813539  
www.idpc.gov.co  
Información: Línea 195

Página 1 de 14

De lo anterior queda claro que no es la Subdirección de Gestión Corporativa – Contabilidad quien define que bienes son activos de la entidad, sino que tal como lo expone el Dr. Juan Camilo Santamaría en la reunión del Chicharrón de Oro: “*La contabilidad no origina la legalización de las transacciones de las entidades, sino que es el resultado de ellas*”. Así las cosas, los monumentos que fueron reconocidos en la contabilidad corresponden a los certificados por la Subdirección de Protección e Intervención del Patrimonio en su momento y a raíz de sendas comunicaciones recibidas de la Dra. María Claudia Vargas, sobre documentos en espacio privado se inició un proceso de depuración del cual tiene pleno conocimiento los miembros del Comité de Sostenibilidad Contable, consta en actas y se dejó constancia en el informe de gestión.

*Anexo 24. Archivo de bienes monumentos recibido de intervención para ser migrados a contabilidad en el proceso de convergencia.*

*Anexo 25. Respuesta de la DDC sobre reconocimiento de monumentos*

## Punto 2.4 Atención a la ciudadanía

Fueron revisados y aprobados los siguientes informes, lo cuales podrán ser consultados directamente en la sección de transparencia y acceso a la información pública de la página web de la Entidad, de la siguiente manera:

- Informes de PQRSD: <https://idpc.gov.co/transparencia/informes-acceso-a-informacion/>
- Informes de Satisfacción: <https://idpc.gov.co/transparencia/informes-de-satisfaccion/>
- Informes de Defensor de la Ciudadanía: <https://idpc.gov.co/transparencia/informes-del-defensor-del-ciudadano/>

<b>Vigencia 2023</b>		<b>Radicado</b>
Informes de PQRSD	12	20235100029833, 20235100045883, 20235100057543,  20235100057573, 20235100089353, 20235100130493, 20235100142133, 20235100142143, 20235100160333,

		20235100178813, 20245100021793, 20245100021993,
Informes de Satisfacción	17	20235100016563, 20235100027843, 20235100041583, 20235100052973, 20235100052963, 20235100072253, 20235100088533, 20235100100373, 20235100100413, 20235100112233, 20235100124223, 20235100136893, 20235100136883, 20235100151843, 20235100176433, 20245100003753  20245100005813.
Certificados de Confiabilidad	12	
Informes Defensor a la Ciudadanía	1	20235130100903  20235130179823
Seguimiento a la Política de Servicio al Ciudadano	1	20235100062241
Total	43 informes	
<b>Vigencia 2024</b>		
Informes de PQRSD	12	20245100038583, 20245100054133, 20245100070423, 20245100070443, 20245100092053, 20245100111433, 20245100132373, 20245100142103, 20245100149253, 20245100161333,

		20245100161333, 20245100174543,
Informes de Satisfacción	9	20245100036993, 20245100049523, 20245100066153, 20245100088643, 20245100106233, 20245100116213, 20245100142243, 20245100155813.
Certificados de Confiabilidad	9	
Informes Defensor a la Ciudadanía	1	Publicación en página Web – sección de transparencia.
Seguimiento a la Política de Servicio al Ciudadano	1	20245100002181
Total	32 informes	

Sobre las acciones realizadas en materia de Transparencia y Acceso a la información Pública, se gestionó lo siguiente:

- Revisión de las actualizaciones en el menú de transparencia de la Pagina Web, a través del link: <https://idpc.gov.co/transparencia>
- Verificación de las mesas de trabajo realizadas a través del proceso de Atención a la Ciudadanía y reportados a través de los seguimientos realizados por la Asesora de Control Interno del IDPC.
- Reporte anual del ITA vigencias 2023 y 2024, logrando para este último un cumplimiento del 100%.
- Producto del plan de trabajo, se aprobó el Procedimiento\_de\_publicación\_y\_desfije\_de\_información\_V2

Frente a la gestión de PQRSD y con corte a octubre de 2024, se encontraron 179 requerimientos en trámite de respuesta, los cuales fueron gestionados conforme los términos de ley. (Se adjunta relación.)

Punto 2.5 Gestión documental



Los ORFEOS que llegan a la Subdirección requieren trámite de inmediato por lo tanto al momento de mi desvinculación el Orfeo no tenía ningún radicado pendiente y fue cerrado por el responsable.

## PUNTO 2.6 Proceso de sistemas de información y tecnología

### **Punto 3 situación de recursos:**

*- Numeral 2 del artículo 10 de la Ley 951 de 2005 debido a que no se presenta el detalle pormenorizado sobre la situación de los recursos materiales, financieros y humanos, así como los bienes muebles e inmuebles a su cargo, debidamente actualizados a la fecha de la entrega.*

*En cuanto a los recursos humanos -información sobre el personal vinculado mediante prestación de servicios.*

*-Información sobre bienes muebles e inmuebles y no se adjunta la relación de inventarios y responsables.*

*- Sistemas de información (hardware y software).*

### **RESPUESTA:**

a) Recursos materiales:

Aclarando que los bienes muebles e inmuebles son responsabilidad de todas las subdirecciones y oficinas y que le corresponde el control, seguimiento al equipo de trabajo de bienes muebles e infraestructura, toda vez que este proceso tiene por objeto “administrar los activos e infraestructura de la entidad, para satisfacer las necesidades y requerimientos de recursos físicos y servicios generales (...) a través de la planeación, mantenimiento, atención de requerimientos y toma física de activos”. Se anexa a la presente los siguientes documentos:

*Anexo 26. Inventario de bienes devolutivos y de consumo al 31 de diciembre de 2023*

*Anexo 27. Inventario de bienes devolutivos y de consumo con corte al 14 de octubre de 2024*

Como parte de la gestión administrativa, frente al tema de recursos materiales durante los 20 meses a mi cargo, se adelantaron los contratos correspondientes a los servicios de aseo, vigilancia, RESPEL, seguros, combustible, mantenimientos, fumigación, recarga de extintores, adquisición de papelería, alquiler equipos de cómputo, alquiler impresoras, adquisición de licencias de software, tal como se detalla en el numeral 10 del informe.

b) Recursos Financieros:

Desde la subdirección de gestión corporativa – Presupuesto se adelantan las funciones inherentes a la ejecución presupuestal; se anexan los siguientes archivos contentivos de las operaciones realizadas:

Anexo 28. Ejecuciones presupuestales de ingreso 2023 -204 en ZIP

Anexo 29. . Ejecuciones presupuestales de gasto 2023 -octubre 2024 en ZIP

Anexo 30. Ejecuciones presupuestales reservas 2023 a octubre 2024 en ZIP

Anexo 31. CDPs expedidos

Anexo 32. CRPs expedidos

El detalle de las ejecuciones se dejo en el numeral 7.1 del informe.

c) Recursos Humanos

i. Personal de planta al 14 de octubre de 2024

No Identificación	importe	Texto	Proceso al cual pertenecen
30392884	7384513	FORERO RODRIGUEZ MARIA ISABEL	Recursos Humanos
51991150	3166971	ALAYON HERRERA ROCIO	Financiero - Presupuesto
52483576	6630237	ROMERO TAMAYO SANDRA MIREYA	Financiero - Contabilidad
53043630	7731264	ROJAS MUNOZ MARY ELIZABETH	Sistemas de información y tecnología
53067603	7928143	BUSTOS GONZALEZ SANDRA CATALINA	Atención a la Ciudadanía y Transparencia
77195873	2761112	OVALLE MENDIOLA JOSE ORLANDO	Gestión Documental
79411884	3590690	LOPEZ ESCOBAR ALDEMAR	Gestión Documental
80018867	12985227	TORRES MORALES LUIS ALBERTO	Gestión Documental
80224164	3605231	CASTRILLON HERNANDEZ LEONARDO ALONSO	Financiero - Presupuesto
80224289	2153843	BUITRAGO NIVIA JOSE LUIS	Admón. bienes e infraestructura
80658433	4649352	DIAZ ROJAS JUAN CARLOS	Gestión Documental
1010161501	2761112	MOREA PENA MAGALLY SUSANA	Correspondencia
1016097888	4730418	MELGAREJO CABALLERO LAURA NATALIA	Admón. bienes e infraestructura
1030546188	4836174	CASTANEDA MALDONADO JEIMY TATIANA	Admón. bienes e infraestructura
1033731630	6939379	GUAUQUE DUENAS JHON EDISSON	Financiero - Tesorería

Los detalles de la vinculación (carrera administrativa - provisionalidad) se detallan en la planta de personal.

ii. Contratistas vinculados al 14 de octubre de 2024

Se aclara que los contratos de Gestión Corporativa no solo cubren los procesos que están a responsabilidad de la subdirección sino que también corresponde a este presupuesto los contratos requeridos por Control Interno, Control Disciplinario, Oficina Asesora de Planeación, Dirección General y Oficina Jurídica. Seguidamente se relacionan los contratos vigentes al 14 de octubre de 2024:

CÓD CTRL 202401	EQUIPO	NOMBRE CONTRATISTA	TIPO PREUPUESTO	OBJETO
879	Control Interno	ANGIE PAOLA TRIANA MONTAÑEZ	INVERSION	879-Prestar servicios profesionales al Instituto Distrital de Patrimonio Cultural, apoyando en la ejecución del Plan Anual de Auditorías, incluyendo todos los roles asignados a la Asesoría de Control Interno.
880	Control Interno Disciplinario	SHARON DANIELA AVILA ANDRADE	INVERSION	880-Prestar servicios profesionales al Instituto Distrital de Patrimonio Cultural, apoyando la sustanciación y tramitación de las quejas y expedientes de indagación previa e investigación disciplinaria, así como las gestiones administrativas de los procesos que se adelanten en la Oficina de Control Disciplinario Interno.
886	Equipo administrativo SGC	MARIELA CAJAMARCA DIAZ	INVERSION	886-Prestar servicios de apoyo a la gestión al Instituto Distrital de Patrimonio Cultural, en las actividades administrativas de la Subdirección de Gestión Corporativa, relacionadas con la revisión previa de pagos, facturación y pago de servicios públicos, así como el manejo de comunicaciones y solicitudes a través del aplicativo de correspondencia.
883	Equipo administrativo SGC	OSCAR GIOVANNY CONTRERAS	INVERSION	883-Prestar servicios profesionales a la Subdirección de Gestión Corporativa del Instituto Distrital de Patrimonio Cultural, apoyando las actividades relacionadas con la gestión presupuestal de la Subdirección y el seguimiento a la ejecución del proyecto de inversión 7989.
896	Financiero	HELBER AURELIO SILVA LEGUIZAMON	INVERSION	896-Prestar servicios profesionales al Instituto Distrital de Patrimonio Cultural, para apoyar las actividades del proceso de Gestión Financiera, así como la planeación y operación de la Subdirección de Gestión Corporativa.
901	Gestión documental	SHIRLEY RAMIREZ / REEMPLAZA A EDGAR MONCADA	INVERSION	901-Prestar servicios de apoyo para la gestión al instituto Distrital de Patrimonio Cultural, en las actividades relacionadas con la ejecución, seguimiento y administración del Sistema de Gestión de Documentos Electrónicos de Archivo SGDEA - ORFEO.
904	Oficina Jurídica	JUAN GUILLERMO ZUTA	INVERSION	904-Prestar servicios profesionales al Instituto Distrital de Patrimonio Cultural, para apoyar las actividades administrativas y operativas resultado de los procesos contractuales y jurídicos adelantados por el IDPC.

CÓD CTRL 202401	EQUIPO	NOMBRE CONTRATISTA	TIPO PREUPUESTO	OBJETO
978	Oficina Jurídica	WILLIAM JAVIER RODRIGUEZ SALCEDO	INVERSION	978-Prestar servicios profesionales al IDPC para apoyar la gestión de la Oficina Jurídica en los asuntos estratégicos propios de la producción normativa, asesoría jurídica y el apoyo a la defensa judicial y extrajudicial de la entidad para la prevención del daño antijurídico y que fortalezcan el desempeño institucional.
906	Oficina Jurídica	LAURA ISABEL MOTTA	INVERSION	906-Prestar servicios profesionales a la Oficina Jurídica del IDPC apoyando los procesos de gestión contractual, jurídica y de orden administrativo que sean necesarios para el fortalecimiento del desempeño institucional.
907	Oficina Jurídica	JUAN DAVID CUEVAS REDONDO	INVERSION	907- Prestar servicios de apoyo a la gestión en la Oficina Jurídica del Instituto Distrital de Patrimonio Cultural, apoyando a la gestión contractual, gestión jurídica y en actividades administrativas transversales al fortalecimiento del desempeño institucional.
908	Oficina Jurídica	CATALINA CABRALES VILLAMIZAR	INVERSION	908-Prestar servicios profesionales para apoyar a la Oficina Jurídica del IDPC en asuntos relacionados con los procesos de gestión contractual, gestión jurídica y de los requeridos de orden administrativo para el fortalecimiento de desempeño institucional.
909	Oficina Jurídica	JUAN CAMILO PAMPLONA	INVERSION	909-Prestar servicios profesionales a la Oficina Jurídica del IDPC, apoyando en asuntos relacionados con los procesos de gestión contractual, gestión jurídica y los requeridos de orden administrativo para el fortalecimiento del desempeño institucional.
910	Oficina Jurídica	BEATRIZ HELENA BERMUDEZ BENJUMEA	INVERSION	910-Prestar servicios profesionales a la Oficina Jurídica del IDPC en los asuntos relacionados a los procesos de gestión contractual, gestión jurídica y de orden administrativo que le sean asignados.
911	Oficina Jurídica	JEFREY NICOLAS MOYANO GARCIA	INVERSION	911-Prestar servicios profesionales a la Oficina Jurídica del IDPC, apoyando en asuntos relacionados con los procesos de gestión contractual, gestión jurídica y los requeridos de orden administrativo para el fortalecimiento del desempeño institucional.
912	Oficina Jurídica	LILIANA PATRICIA IZAZA ZULUAGA	INVERSION	912-Prestar servicios profesionales a la Oficina Jurídica del IDPC apoyando la gestión contractual, en los procesos relacionados con la etapa post contractual para el fortalecimiento del desempeño institucional.
913	Oficina Jurídica	MAYERLY MARISOL SILVA MUÑOZ	INVERSION	913-Prestar servicios profesionales para realizar actividades administrativas, así como los reportes de seguimiento y control emitidos por la Oficina Jurídica del IDPC.
914	Planeación	JOSE FRANCISCO RODRIGUEZ TELLEZ	INVERSION	914-Prestar servicios profesionales al Instituto Distrital de Patrimonio Cultural, para brindar acompañamiento técnico en la formulación y seguimiento de los proyectos de inversión, políticas públicas y demás planes institucionales.
916	Planeación	CARLOS MARIO SANTOS PINILLA	INVERSION	916-Prestar servicios profesionales al Instituto Distrital de Patrimonio Cultural, para apoyar las actividades relacionadas con la gestión y reporte de información de los procesos liderados por la Oficina Asesora de Planeación

CÓD CTRL 202401	EQUIPO	NOMBRE CONTRATISTA	TIPO PREUPUESTO	OBJETO
924	Sistemas y tecnología	JAIBER ALFONSO SARMIENTO RUIZ	INVERSION	924-Prestar servicios de apoyo a la gestión realizando actividades de soporte técnico para el funcionamiento óptimo y estable de la infraestructura tecnológica del IDPC.
874	Administración de bienes	JUAN CARLOS ALVARADO PEÑA	INVERSION	874-Prestar servicios profesionales al Instituto Distrital de Patrimonio Cultural, apoyando las actividades precontractuales de los procesos que le sean asignados, así como las relacionadas con la administración y mantenimiento de bienes e infraestructura que le sean asignadas.
875	Administración de bienes	SANDRA PATRICIA PALACIOS ARCE	INVERSION	875-Prestar servicios profesionales al Instituto Distrital de Patrimonio Cultural en actividades relacionadas con el mantenimiento preventivo y correctivo de los bienes e infraestructura física de propiedad y en administración de la entidad
881	Control Interno Disciplinario	ADRIANA DE LOS ANGELES BARON WILCHES	INVERSION	881-Prestar servicios profesionales al Instituto Distrital de Patrimonio Cultural, apoyando la proyección de los procesos que se adelanten en la Oficina de Control Disciplinario Interno de la entidad.
889	Dirección General	ANDREA VIVIANA BRITO	INVERSION	889-Prestar servicios apoyo a la gestión al Instituto Distrital de Patrimonio Cultural, en las actividades administrativas y asistenciales de la Dirección General, para contribuir la eficiencia administrativa de la entidad.
891	Dirección General	DAVID EDUARDO GONZALEZ CABALLERO	INVERSION	891-Prestar servicios profesionales al Instituto Distrital de Patrimonio Cultural, apoyando el relacionamiento político-normativo con organismos, entidades y corporaciones de elección popular del orden nacional, distrital y local para el desarrollo de la coordinación inter-institucional en temas de control político y gestión normativa.
884	Equipo administrativo SGC	LILIANA CALLE	INVERSION	884-Prestar servicios profesionales al Instituto Distrital de Patrimonio Cultural como abogada, para apoyar la ejecución de actividades generadas en el proceso de Gestión del Talento Humano e implementación de SARLAFT en la Entidad.
888	Equipo Contractual SGC	SHIRLEY JIMENEZ CHAVES	INVERSION	888-Prestar servicios de apoyo a la gestión al Instituto Distrital de Patrimonio Cultural, apoyando la elaboración de documentos y comunicaciones de la fase precontractual, contractual y postcontractual, de los contratos a cargo de la Subdirección de Gestión Corporativa que le sean asignados.
893	Financiero	BORIS ADRIAN VARGAS RODRIGUEZ	INVERSION	893-Prestación de servicios profesionales al Instituto Distrital de Patrimonio Cultural, para apoyar el proceso contable de la Entidad.
894	Financiero	NUBIA STELLA LIZARAZO SIERRA	INVERSION	894-Prestación de servicios profesionales al Instituto Distrital de Patrimonio Cultural para apoyar el proceso contable de la Entidad.
895	Financiero	ANDREA MILENA GONZALEZ ZULUAGA	INVERSION	895-Prestar servicios profesionales al Instituto Distrital de Patrimonio Cultural, apoyando en la Subdirección de Gestión Corporativa los procesos presupuestales y tesorales a cargo de la entidad.

CÓD CTRL 202401	EQUIPO	NOMBRE CONTRATISTA	TIPO PREUPUESTO	OBJETO
899	Gestión documental	LEYDI PILAR SUAREZ	INVERSION	899-Prestar servicios profesionales al Instituto Distrital de Patrimonio Cultural, apoyando la actualización de los instrumentos archivísticos correspondiente a Tabla de Retención Documental (TRD), Cuadro de Clasificación Documental, Cuadros de Caracterización Documental y Fichas de Valoración Documental del Instituto Distrital de Patrimonio Cultural (IDPC), así como las actividades técnicas y operativas del proceso de Gestión Documental para la correcta administración de los archivos de la entidad.
900	Gestión documental	ANDREA DEL PILAR RODRIGUEZ GOMEZ	INVERSION	900-Prestar servicios de apoyo a la gestión al Instituto Distrital de Patrimonio Cultural, en las actividades relacionadas con la gestión documental del archivo de Bienes de Interés Cultural, aplicando la normatividad vigente.
915	Planeación	SANDRA LUCIA SUAREZ LOZANO	INVERSION	915-Prestar servicios profesionales al Instituto Distrital de Patrimonio Cultural, para acompañar la implementación, formulación y ejecución de metodologías colaborativas destinadas a fomentar la participación ciudadana en los procesos misionales del IDPC, así como la implementación de la Política Pública de Participación Ciudadana.
917	Planeación	CARLOS MIGUEL ROMAN GARCES	INVERSION	917-Prestar servicios profesionales al Instituto Distrital de Patrimonio Cultural, apoyando la formulación de estrategias para la mejora del desempeño ambiental institucional, la implementación de los objetivos de desarrollo sostenible establecidos en la Política Ambiental y demás lineamientos que demande el componente ambiental del IDPC.
918	Planeación	CARLOS HERNANDO SANDOVAL MORA	INVERSION	918-Prestar servicios profesionales al Instituto Distrital de Patrimonio Cultural, para apoyar la implementación de las políticas de gestión y desempeño del Modelo Integrado de Gestión de Planeación y Gestión, MIPG.
921	Sistemas y tecnología	IDELBER SANCHEZ	INVERSION	921-Prestar servicios profesionales al Instituto Distrital de Patrimonio Cultural, apoyando la actualización, ajustes, mejoras y nuevos desarrollos de software del sistema de gestión de documentos electrónicos de archivo SGDEA de la entidad.
923	Sistemas y tecnología	JULIAN FELIPE PINZON GUERRERO	INVERSION	923-Prestar servicios profesionales al Instituto Distrital de Patrimonio Cultural, para apoyar las actividades relacionadas con la administración de la infraestructura tecnológica, de red de comunicaciones y de sistemas de información.
925	Sistemas y tecnología	HAROLD JUSEP AGUDELO CASALLAS	INVERSION	925-Prestar servicios profesionales al Instituto Distrital de Patrimonio Cultural en el desarrollo de acciones relacionadas con la gestión y monitoreo de la infraestructura tecnológica.
927	Talento Humano	JUAN ALEJANDRO ARIAS	INVERSION	927-Prestar servicios profesionales al Instituto Distrital de Patrimonio Cultural, para apoyar la planeación, ejecución y seguimiento de las actividades del Sistema de Gestión de Seguridad y Salud en el Trabajo y demás asuntos relacionados con la Gestión del Talento Humano.

CÓD CTRL 202401	EQUIPO	NOMBRE CONTRATISTA	TIPO PREUPUESTO	OBJETO
928	Talento Humano	PAULA ANDREA ROMERO ROA	INVERSION	928-Prestar servicios profesionales al Instituto Distrital de Patrimonio Cultural, para apoyar la planeación, la ejecución y el seguimiento de las actividades enmarcadas en el Plan de Bienestar e Incentivos, el Plan Institucional de Capacitación y las relacionadas con la gestión del talento humano de la entidad
873	Administración de bienes	HUGO HERNAN PEDRAZA BARON	FUNCIONAMIENTO	873-Prestar los servicios de apoyo a la gestión al Instituto Distrital de Patrimonio Cultural para realizar actividades asistenciales de ornato, desyerbe y embellecimiento de las zonas verdes que hacen parte de las instalaciones de propiedad o a cargo del Instituto Distrital de Patrimonio Cultural
877	Administración de bienes	JUAN ANDRES POVEDA RIAÑO	INVERSION	877-Prestar servicios de apoyo a la gestión al Instituto Distrital de Patrimonio Cultural en ejecución de actividades operativas y de servicios generales que garanticen la conservación de los bienes muebles e inmuebles en administración de la entidad.
878	Administración de bienes	ROMY ERVIN GAONA	INVERSION	878-Prestar servicios de apoyo a la gestión al Instituto Distrital de Patrimonio Cultural en ejecución de actividades operativas y de servicios generales que garanticen la conservación de los bienes muebles e inmuebles en administración de la entidad.
882	Control Interno Disciplinario	VANESSA CATHERINE GUARIN MORA	INVERSION	882-Prestar servicios profesionales de apoyo jurídico en la gestión e impulso de los expedientes que se adelanten en la Oficina de Control Disciplinario Interno del Instituto Distrital de Patrimonio Cultural.
887	Equipo Contractual SGC	VERONICA RESTREPO	INVERSION	887-Prestar servicios profesionales al Instituto Distrital de Patrimonio Cultural, para apoyar las tareas propias de la etapa precontractual, contractual y postcontractual de los contratos de la Subdirección de Gestión Corporativa que le sean asignados.
897	Gestión documental	YAIR ALFONSO ALVAREZ	INVERSION	897- Prestar servicios de apoyo a la gestión al Instituto Distrital de Patrimonio Cultural, apoyando la implementación de las Tablas de Retención Documental y Tablas de Valoración Documental, así como, el plan de transferencias documentales primarias y secundarias, en cumplimiento de la normatividad vigente.
898	Gestión documental	DENNIS VANESSA VARGAS PINEDA	INVERSION	898- Prestar servicios de apoyo a la gestión al Instituto Distrital de Patrimonio Cultural, apoyando la actualización y formulación del instrumento archivístico Tabla de Retención Documental, en cumplimiento de la normatividad vigente.
902	Gestión documental	LUZ MARINA ZAPATA FLOREZ	INVERSION	902-Prestar servicios de apoyo a la gestión al Instituto Distrital de Patrimonio Cultural, en las actividades relacionadas con el proceso de correspondencia y ventanilla única.
903	Gestión documental	WINER ENRIQUE MARTINEZ CUADRADO	INVERSION	903-Prestar servicios de apoyo a la gestión al Instituto Distrital de Patrimonio Cultural, en las actividades relacionadas con el proceso de correspondencia y ventanilla única.

CÓD CTRL 202401	EQUIPO	NOMBRE CONTRATISTA	TIPO PREUPUESTO	OBJETO
919	Planeación	JENNY JOHANNA CARREÑO ARENALES	INVERSION	919-Prestar servicios profesionales a la Oficina Asesora de Planeación del Instituto Distrital de Patrimonio Cultural, apoyando las actividades relacionadas con la gestión, el seguimiento y el monitoreo de los procesos liderados por la dependencia.
920	Sistemas y tecnología	LUIS YEFERSON REYES BONILLA	INVERSION	920-Prestar servicios profesionales al Instituto Distrital de Patrimonio Cultural para apoyar el desarrollo, integración y mejoramiento de los sistemas de información de conformidad con los requerimientos de la entidad
922	Sistemas y tecnología	ANGEL ANTONIO DIAZ VEGA	INVERSION	922-Prestar los servicios profesionales al Instituto Distrital de Patrimonio Cultural, apoyando la implementación y mejora continua del Modelo de Seguridad y Privacidad de la Información y la Política de seguridad digital.
926	Sistemas y tecnología	CARLOS ALFREDO GALINDO	INVERSION	926-Prestar servicios profesionales al Instituto Distrital de Patrimonio Cultural para apoyar la implementación de la Política de Gobierno Digital.
929	Talento Humano	JOSE LUIS MATALLANA	INVERSION	929-Prestar servicios profesionales al Instituto Distrital de Patrimonio Cultural, apoyando las actividades relacionadas con la gestión del talento humano, como la evaluación de desempeño, acuerdos de gestión, prácticas o judicaturas y actuaciones relacionadas con situaciones administrativas.

d) Relación de bienes a mi cargo los cuales fueron inventariados y verificados por José Luis Buitrago al momento de mi retiro.

CODIGO	DESCRIPCION ACTIVO	VALOR ACTIVO	DEPRECIACION	VALOR AJUSTE	OBSERVACIONES
000602831	SILLA INTERLOCUTORA TAPIZADA E	108.290,00	(67.669,02)	40.620,98	Quedó en la oficina de la Subdirección, fue verificada por José Luis Buitrago a través de inventario físico del 10 de octubre
000604175	SILLA FIJA INTERLOCUTORA	317.830,00	(175.699,80)	142.130,20	Quedó en la oficina de la Subdirección, fue verificada por José Luis Buitrago a través de inventario físico del 10 de octubre
000604341	SILLA FIJA INTERLOCUTORA	382.306,00	(382.306,00)	0,00	Quedó en la oficina de la Subdirección, fue verificada por José Luis Buitrago a través de inventario físico del 10 de octubre
000604361	MESA REDONDA EN MADERA	32.953,00	(20.606,30)	12.346,70	Quedaron en la oficina de la subdirección, fueron verificados por José Luis el 10 de octubre de 2024
000604767	ESCRITORIO EN MADERA TIPO EJEC	479.040,00	(299.399,98)	179.640,02	Quedaron en la oficina de la subdirección, fueron verificados por José Luis el 10 de octubre de 2024



CODIGO	DESCRIPCION ACTIVO	VALOR ACTIVO	DEPRECIACION	VALOR AJUSTE	OBSERVACIONES
000604768	SILLA FIJA INTERLOCUTORA	0,00	0,00	0,00	Quedó en la oficina de la Subdirección, fue verificada por José Luis Buitrago a través de inventario físico del 10 de octubre
000604774	MESA AUXILIAR EN MADERA	286.545,00	(179.098,53)	107.446,47	Quedaron en la oficina de la subdirección, fueron verificados por José Luis el 10 de octubre de 2024
000604800	SILLA FIJA INTERLOCUTORA	288.296,00	(288.296,00)	0,00	Quedó en la oficina de la Subdirección, fue verificada por José Luis Buitrago a través de inventario físico del 10 de octubre
000606250	SILLA ERGONOMICA GIRATORIA	190.000,00	(114.011,65)	75.988,35	Estaba en uso de Edison Guauque, esta información fue verificada por José Luis Buitrago
000800801	CELULAR SAMSUNG GALAXY A 52	1.331.015,00	(643.335,57)	687.679,43	Nunca recibí celular, siempre utilicé el mío
000900572	COMPUTADOR PORTATIL DELL	0,00	0,00	0,00	Entregado a Laura Melgarejo
000901175	COMPUTADOR LENOVO PORTATIL MOD	2.825.861,00	(2.825.856,14)	4,86	Entregado a José Luis el 10 de octubre 2024
000901448	COMPUTADOR PORTATIL HP 3PX40LA	2.430.398,00	(1.620.279,62)	810.118,38	Entregado a José Luis el 10 de octubre 2024
000901412	CPU UNIDAD DE PROCESAMIENTO CE	6.103.128,00	(4.068.759,78)	2.034.368,22	Quedaron en la oficina de la subdirección, fueron verificados por José Luis el 10 de octubre de 2024
000901455	COMPUTADOR PORTATIL HP 3PX40LA	2.430.398,00	(1.620.279,62)	810.118,38	Entregado a José Luis el 10 de octubre 2024
004700528	MONITOR LCD 23 PULGADAS	0,00	0,00	0,00	Quedaron en la oficina de la subdirección, fueron verificados por José Luis el 10 de octubre de 2024
004700629	TECLADO ALAMBRICO	0,00	0,00	0,00	Quedaron en la oficina de la subdirección, fueron verificados por José Luis el 10 de octubre de 2024
004700630	MOUSE ALAMBRICO INFRARROJO	0,00	0,00	0,00	Quedaron en la oficina de la subdirección, fueron verificados por José Luis el 10 de octubre de 2024

El día de hoy envié correo electrónico a los responsables de almacén para pedir el documento soporte de ajustes de los bienes.

#### PUNTO 5. Programas, estudios y proyectos

Los aspectos presupuestales fueron detallados en el informe en numeral 7. Ejecuciones presupuestales; no obstante, lo anterior se anexa la siguiente información:

Anexo 33. Ejecución presupuestal ingresos 2023 -octubre 2024

Anexo 34. Ejecución presupuestal gastos 2023 -octubre 2024

Anexo 35. Ejecución presupuestal reservas 2023 -octubre 2024

En materia de proyectos en los años comprendidos entre 2020 y 2023, la subdirección lideró el proyecto de inversión 7597 –

PDD	No proyecto de inversión	Nombre del proyecto	Metas		Recursos 2023	Magnitud 2023	Recursos 2024	Magnitud 2024
Un nuevo contrato social y ambiental para la Bogotá del Siglo XXI	7597	Fortalecimiento de la gestión del IDPC	Aumentar en 3 puntos el Índice de Desempeño Institucional, mediante la implementación del Modelo Integrado de Planeación y Gestión- MIPG.	P	3141,00	1,00	3342,00	1,00
				E	3079,00	1,00	1571,00	1,00
			2. Realizar el 100 por ciento de la administración, mantenimiento y adecuación de la infraestructura institucional.	P	3572,00	100,00	5053,00	100,00
				E	3549,00	100,00	1381,00	100,00
Bogotá Camina Segura	7989	Fortalecimiento de la eficiencia administrativa del Instituto Distrital de Patrimonio Cultural de Bogotá D.C.	1. Implementar el 100 por ciento del plan de sostenibilidad del modelo integrado de planeación y gestión.	P	NA	NA	1401,55	100,00
				E	NA	NA	1354,62	97%
			2. Administrar el 100 por ciento de las sedes institucionales	P	NA	NA	3626,92	100,00
				E	NA	NA	490,45	14%

Fuente: SEGPLAN – disponible en <https://idpc.gov.co/transparencia/proyectos-de-inversion/informes-de-seguimiento-segplan/>

Contratación 2023 –

Durante el año 2023 se realizaron los siguientes contratos según su modalidad de selección:

Tipo de contrato	Cantidad	valor	Observaciones
Contrato de Prestación de Servicios	7	230.707.583	

Compraventa	1	2.119.900	
Concurso de méritos	1	0	Intermediario de seguros
Contratación directa	76	3.752.989.748	
Contrato de Prestación de Servicios Personales	2	370.361.518	
Licitación pública	1	1.548.079.456	
Mínima cuantía	15	209.706.990	
Otro régimen Especial	1	0	Contrato de consignación publicaciones
Selección abreviada	10	2.042.048.696	
<b>Grand Total</b>	<b>114</b>	<b>8.156.013.891</b>	

Durante el año 2023 se realizaron los siguientes contratos según su tipología:

Tipología	Cantidad	Valor Final	%	Observaciones
Contrato Atípico	1	12.000.000	0,15%	
Contrato de Prestación de Servicios	99	5.786.346.033	70,95%	Incluye vigilancia, aseo, servicios personales y proveedores de otros servicios
Arrendamiento	1	37.053.696	0,45%	
Atípicos (Seguros, bolsa mercantil, alquiler entre otros)	3	1.586.428.657	19,45%	
Compraventa	7	672.121.505	8,24%	
Suministro	3	62.064.000	0,76%	
<b>Grand Total</b>	<b>114</b>	<b>8.156.013.891</b>	<b>100,00%</b>	

#### a) Comodatos

La afirmación “*al no haberse actualizado y/o formalizado y perfeccionado los contratos de comodato ponen en riesgo alto los activos de la institución*”, no es correcto, toda vez que, según el Código General del Proceso, en el art. 594 sobre bienes inembargables en numeral 3, establece que “los bienes de uso público y los destinados a un servicio público cuando este directamente prestado por una entidad descentralizada de cualquier orden, o por medio de un concesionario de estas son

inembargables”. En igual sentido, la Constitución Política de Colombia en su artículo 63 establece que *“los parques naturales, las tierras comunales de grupos étnicos, las tierras de resguardo, el patrimonio arqueológico de la Nación y los demás bienes que determine la ley, son inalienables, imprescriptibles e inembargables.”*

Por otra parte, los bienes están asegurados y realizar un contrato de comodato, requiere autorizaciones especiales que se tramitan ante la Secretaría Distrital de Cultura Recreación y Deportes y/o ante el Ministerio de Cultura, quienes pueden durar hasta un año en la expedición del concepto o autorización respectiva.

## **PUNTO 9. Reglamentos y manuales**

### **a) Estado de los procesos, procedimientos y manuales:**

**A continuación, se relacionan los reglamentos y manuales de cada proceso:**

<b>Nombre y ubicación en intranet</b>	<b>Versión</b>	<b>última actualización</b>	<b>Observaciones</b>
<b>TALENTO HUMANO</b>			
<b>CARACTERIZACIÓN:</b>			
<a href="#">1. Gestión de Talento Humano.</a>	-		
<b>Manuales, Planes y Políticas:</b>			
<a href="#">1. Manual de inducción y Re-inducción.</a>	2	<a href="#">17/09/2019</a>	SIN LENGUAJE ACCESIBLE
<a href="#">2. Manual de funciones y competencias laborales para los empleos que conforman la planta de personal del IDPC</a>	<a href="#">RESOLUCIÓN 8 DE 11/01/2023</a>		
<a href="#">3. Política de Gestión del Talento Humano.</a>	2	2/09/2019	SIN LENGUAJE ACCESIBLE
<a href="#">4. Política para la prevención de consumo de sustancias psicoactivas, alcohol y tabaquismo</a>	-	12/02/2024	
<a href="#">5. Código de integridad del IDPC</a>	-	2018	Pendiente actualizar a lenguaje accesible
<a href="#">6. Resolución 188 del 28 de Marzo de 2019 - PLAN DE BIENESTAR E INCENTIVOS</a>	-		
<a href="#">7. Resolución 187 del 28 de Marzo de 2019 - PLAN INSTITUCIONAL DE CAPACITACION</a>	-		
<a href="#">8. Plan Estratégico de Talento Humano.</a>	4	1/10/2024	
<a href="#">9. Plan para la atención de urgencias, emergencias, contingencias y desastres</a>	3	4/12/2024	

Nombre y ubicación en intranet	Versión	última actualización	Observaciones
<a href="#">10. Anexo 1. Identificación de amenazas para cada sede del Instituto</a>	3	31/12/2024	
<a href="#">11. Plan de bienestar e incentivos.</a>	10	31/01/2024	
<a href="#">12. Plan Institucional de capacitación.</a>	11	1/10/2024	
<a href="#">13. Plan Anual de vacantes y previsión de Recursos Humanos</a>	7	31/01/2024	
<a href="#">14. Plan de Seguridad y salud en el trabajo</a>	1	28/01/2022	
<a href="#">15. Plan estratégico de Seguridad y salud en el trabajo – SST</a>	2	31/01/2024	
<a href="#">16. Política de conflicto de intereses, impedimentos y recusaciones</a>	5	5/12/2022	Pendiente actualizar a lenguaje accesible
<a href="#">17. Reglamento Brigada de emergencias</a>	3	20/05/2024	
<a href="#">18. Política de seguridad y salud en el trabajo – SST</a>	-	5/03/2024	
<a href="#">19. Protocolo de prevención y atención del acoso laboral, sexual y abuso de poder</a>	3	20/05/2024	
<a href="#">20. Protocolo enfermedades infecto contagiosas</a>	1	18/11/2022	Pendiente actualizar a lenguaje accesible
<a href="#">21. Reglamento Comité de convivencia laboral</a>	2	20/05/2024	
<a href="#">22. Política de Operación para la vinculación al programa «Estado Joven»</a>	-		
<a href="#">23. Reglamento de funcionamiento de la comisión de personal</a>	1	16/03/2023	
<a href="#">24. Programa de prevención y protección contra caídas en alturas</a>	1	30/03/2023	
<a href="#">25. Programa de Inspecciones de seguridad</a>	1	30/03/2023	
<a href="#">26. Reglamento comité paritario de seguridad y salud en el trabajo – COPASST</a>	1	27/03/2023	
<a href="#">27. Plan estratégico de seguridad vial</a>	1	25/08/2023	
<a href="#">28. Programa de entorno laboral saludable</a>	1	1/11/2023	
<a href="#">29. Estrategia institucional de respuesta – EIR</a>	1	3/01/2024	
<a href="#">30. Programa de reintegro y reubicación laboral</a>	1	3/01/2024	
<a href="#">31. Programa de selección, entrega, uso y mantenimiento de elementos de protección personal –EPP</a>	1	3/01/2024	
<a href="#">32. Plan para la atención de emergencias de colecciones museo de Bogotá</a>	1	13/03/2024	

Nombre y ubicación en intranet	Versión	última actualización	Observaciones
<a href="#">33. Plan de gestión de riesgo de emergencias y contingencias: parque arqueológico protegido – Hacienda el Carmen.</a>	1	13/03/2024	
<a href="#">34. Programa manejo seguro de productos químicos</a>	1	26/04/2024	
<a href="#">35. Programa de vigilancia epidemiológica – PVE. Prevención de desórdenes músculo esqueléticos – DME</a>	1	26/04/2024	
<a href="#">36. Política de seguridad vial</a>	-	13/02/2024	
<a href="#">37. Reglamento de Higiene y seguridad industrial Seguridad y Salud en el trabajo – SST</a>	-	13/02/2024	
<b>PROCEDIMIENTOS:</b>			
<a href="#">1. Procedimiento programa de practicas.</a>	2	0209/2019	
<a href="#">2. Procedimiento Reporte e investigaciones de accidentes e incidentes de trabajo.</a>	3	14/05/2021	
<a href="#">3. Procedimiento de Trabajo en alturas</a>	3	30/03/2023	
<a href="#">4. Procedimiento de Vinculación.</a>	4	6/10/2022	
<a href="#">5. Procedimiento de Desvinculación.</a>	2	30/10/2020	
<a href="#">6. Procedimiento Inducción y reinducción</a>	2	7/07/2023	
<a href="#">7. Procedimiento Pago de nomina.</a>	2	30/09/2022	
<a href="#">8. Procedimiento de identificación de peligros, evaluación y valoración de riesgos SG-SST.</a>	2	7/07/2023	
<a href="#">9. Procedimiento Formulación y monitoreo de los planes de Talento Humano.</a>	2	3/10/2020	
<a href="#">10. Procedimiento Exámenes médicos ocupacionales SG-SST.</a>	1	14/05/2021	
<a href="#">11. Procedimiento Transferencia de conocimiento.</a>	1	6/09/2021	
<a href="#">12. Procedimiento de afiliación, registro de novedades, liquidación y pago de ARL de los contratistas con nivel de riesgo IV o V.</a>	2	20/11/2023	
<a href="#">13. Procedimiento Declaración de conflicto de interés, impedimentos y recusaciones</a>	2	5/07/2022	
<a href="#">14. Procedimiento Planificación de los cambios que impactan el sistema de gestión de seguridad y salud en el trabajo SG-SST</a>	1	5/11/2022	
<a href="#">15. Procedimiento de Gestión del Teletrabajo</a>	3	14/11/2023	
<a href="#">16. Procedimiento seguro de trabajo en caliente</a>	1	26/04/2024	

Nombre y ubicación en intranet	Versión	última actualización	Observaciones
<b>INSTRUCTIVOS:</b>			
<a href="#">1. Guía de uso adecuado de la sala amiga de la familia lactante</a>	2	10/10/2024	
<a href="#">2. Guía de limpieza y desinfección de la sala amiga de la familia lactante</a>	2	10/10/2023	
<a href="#">3. Instructivo de desvinculación asistida</a>	1	30/12/2022	
<a href="#">4. Instructivo manejo seguro de productos químicos</a>	1	10/08/2023	
<b>BIENES E INFRAESTRUCTURA</b>			
<b>CARACTERIZACIÓN Y POLÍTICAS:</b>			
<a href="#">1. Caracterización Proceso Administración de Bienes e Infraestructura.</a>	-		
<b>Manuales, Planes y Políticas:</b>			
<a href="#">1. Plan de mantenimiento de bienes del Instituto Distrital de Patrimonio Cultural</a>	3	27/02/2024	
<b>PROCEDIMIENTOS:</b>			
<a href="#">1. Procedimiento Entradas de bienes al almacén</a>	1	30/11/2024	
<a href="#">2. Procedimiento toma física de inventario de bienes devolutivos</a>	1	28/12/2023	
<a href="#">3. Procedimiento Traslado entre usuarios y reintegro al almacén de bienes devolutivos</a>	1	22/05/2024	
<b>INSTRUCTIVOS:</b>			
<a href="#">1. Instructivo Gestión y control de bienes.</a>	1	30/06/2020	
<a href="#">2. Instructivo Trámite de reclamación a Aseguradora.</a>	1	16/08/2022	
<b>SISTEMAS DE INFORMACIÓN Y TECNOLOGIA</b>			
<b>CARACTERIZACIÓN:</b>			
<a href="#">1. Caracterización Proceso Gestión de Sistemas de Información y Tecnología.</a>	-		
<b>Manuales, Planes y Políticas:</b>			

Nombre y ubicación en intranet	Versión	última actualización	Observaciones
<a href="#">1. Plan Estratégico de las Tecnologías de Información PETI 2021 – 2024.</a>	10	31/01/2024	
<a href="#">2. Plan de Tratamiento de Riesgos de Seguridad y Privacidad de la Información</a>	6	31/01/2024	
<a href="#">3. Plan de Seguridad y Privacidad de la Información – IDPC</a>	9	31/01/2024	
<a href="#">4. Política Seguridad y privacidad de la información -IDPC</a>	3	29/12/2023	
<a href="#">5. Manual de Políticas de Seguridad y Privacidad de la Información</a>	3	28/04/2023	
<a href="#">6. Política Tecnologías de la Información - IDPC.</a>	2	29/12/2023	
<a href="#">7. Plan de Capacitación Sensibilización y Comunicación de Seguridad de la Información.</a>	2	29/12/2023	
<a href="#">8. Guía Estrategia de uso y apropiación de T.I.</a>	2	29/12/2023	
<a href="#">9. Plan De Recuperación de Desastres – IDPC.</a>	2	29/12/2023	
<a href="#">10. Guía Gestión datos abiertos</a>	1	30/06/2023	
<a href="#">11. Metodología: Desarrollo de proyectos de software metodología scrum</a>	1	7/12/2023	
<a href="#">12. Guía Gestión de proyectos de TI</a>	1	11/03/2022	
<b>PROCEDIMIENTOS:</b>			
<a href="#">1. Procedimiento Atención de requerimientos de recursos tecnológicos.</a>	5	29/12/2023	
<a href="#">2. Procedimiento Backup y Restauración de la Información.</a>	3	29/12/2023	
<a href="#">3. Procedimiento Desarrollo y actualización de software.</a>	2	29/12/2023	
<a href="#">4. Procedimiento Gestión de activos de información.</a>	2	29/12/2023	
<b>INSTRUCTIVOS:</b>			
<a href="#">1. Instructivo Catálogo de partes interesadas del Sistema de gestión seguridad de la información</a>	2	29/12/2023	
<a href="#">2. Protocolo seguridad física y del entorno.</a>	2	29/12/2023	
<a href="#">3. Protocolo Roles y Responsabilidades de Seguridad y privacidad de la información</a>	2	29/12/2023	
<b>GESTIÓN DOCUMENTAL</b>			
<b>CARACTERIZACIÓN:</b>			



Nombre y ubicación en intranet	Versión	última actualización	Observaciones
<a href="#">1. Caracterización Proceso Gestión Documental.</a>	-		
<b>Manuales, Planes y Políticas:</b>			
<a href="#">1. Programa de Gestión Documental (PGD).</a>	8	31/08/2023	
<a href="#">2. Plan Institucional de Archivos – PINAR.</a>	9	31/01/2024	
<a href="#">3. Programa del Sistema Integrado de Conservación</a>	2	13/12/2023	
<a href="#">4. Manual de usuario – sistema de gestión documental Orfeo</a>	3	21/10/2021	
<a href="#">5. Estrategia uso racional del papel</a>	2	23/12/2020	
<a href="#">6. Manual de Lineamientos Generales de la Gestión Documental.</a>	1	27/09/2019	
<a href="#">7. Programa de gestión de documentos electrónicos.</a>	2	13/12/2023	
<a href="#">8. Modelo requisitos para la gestión de documentos electrónicos de archivo MOREQ</a>	2	13/12/2023	
<a href="#">9. Política de Gestión Documental</a>	1	31/08/2023	
<a href="#">10. Programa de normalización de formas y formularios electrónicos</a>	1	13/12/2023	
<a href="#">11. Programa de documentos vitales o esenciales</a>	1	29/12/2023	
<a href="#">12. Programa de archivos descentralizados</a>	1	29/12/2023	
<a href="#">13. Programa de documentos especiales</a>	1	29/12/2023	
<a href="#">14. Programa de reprografía</a>	1	12/06/2024	
<a href="#">15. Lineamientos para el correcto cargue de documentos de pagos en Secop II y Orfeo</a>	1	13/12/2024	
<b>PROCEDIMIENTOS:</b>			
<a href="#">1. Procedimiento Organización documental</a>	5	29/12/2023	
<a href="#">2. Procedimiento de consulta y préstamo de expedientes del archivo para bienes de interés cultural y archivo central</a>	5	29/12/2023	
<a href="#">3. Procedimiento Administración de Correspondencia.</a>	12	28/12/2022	
<a href="#">4. Procedimiento Reconstrucción de expedientes</a>	1	29/12/2023	
<a href="#">5. Procedimiento Actualización de tablas de retención documental</a>	1	29/12/2023	
<b>INSTRUCTIVOS:</b>			

Nombre y ubicación en intranet	Versión	última actualización	Observaciones
<a href="#">1. Instructivo Transferencias documentales primarias.</a>	1	28/02/2020	Pendiente actualizar a lenguaje accesible
<a href="#">2. Guía Banco Terminológico.</a>	3	29/12/2023	
-	-		
<b>GESTION FINANCIERA</b>			
<b>CARACTERIZACIÓN:</b>			
<a href="#">1. Gestión Financiera</a>	-		
<b>Manuales, Planes y Políticas:</b>			
<a href="#">1. Manual de Políticas Contables.</a>	6	15/09/2023	
<a href="#">2. Manual de Tesorería.</a>	1	4/12/2020	Pendiente actualizar a lenguaje accesible
<a href="#">3. Plan de Austeridad del gasto</a>	5	28/06/2024	
<b>PROCEDIMIENTOS:</b>			
<a href="#">1. Procedimiento de Contabilidad.</a>	7	31/08/2022	Pendiente actualizar a lenguaje accesible
<a href="#">2. Procedimiento de Tesorería.</a>	4	22/04/2019	Pendiente actualizar a lenguaje accesible y a nueva normativa CUD
<a href="#">3. Procedimiento Pagos contratos de prestación de servicios profesionales y apoyo a la gestión o para la ejecución de trabajos artísticos.</a>	8	12/01/2024	
<a href="#">4. Procedimiento de Caja menor.</a>	3	30/09/2023	
<a href="#">5. Procedimiento para Creación, actualización o modificación de Terceros</a>	4	1/11/2023	
<a href="#">6. Procedimiento Modificaciones presupuestales.</a>	2	29/12/82023	
<a href="#">7. Procedimiento Pagos para procesos diferentes a prestación de servicios.</a>	1	30/04/2021	Pendiente actualizar a lenguaje accesible
<a href="#">8. Procedimiento Expedición y control de certificados de disponibilidad presupuesta</a>	1	31/05/2023	
<a href="#">9. Procedimiento Expedición y control de certificados de registro presupuesta</a>	1	10/10/2023	
<b>INSTRUCTIVOS:</b>			
<a href="#">1. Instructivo Administración de efectivo y operaciones de tesorería.</a>	1	30/04/2021	
<a href="#">2. Instructivo Reconocimiento y pago pasivos exigibles.</a>	1	30/06/2021	

Nombre y ubicación en intranet	Versión	última actualización	Observaciones
<a href="#">3. Instructivo Presentación de informes y sostenibilidad contable.</a>	<u>2</u>	12/08/2024	
<a href="#">4. Instructivo Cierre de vigencia.</a>	<u>1</u>	17/11/2021	
<a href="#">5. Instructivo para el cálculo de los impuestos, gravámenes y tasas</a>	<u>3</u>	26/04/2024	
<a href="#">6. Guía para la expedición de CDP y anulación de saldos</a>	<u>1</u>	2/06/2023	
<a href="#">7. Guía para la expedición y anulación de certificados de registros presupuestales</a>	<u>1</u>	10/10/2023	

## b) Normas aplicables los procesos de la subdirección

PROCESO	TIPO DE NORMA	No	FECHA DE EXPEDICIÓN	EXPEDIDA POR	EPÍGRAFE
Administración de Bienes de Infraestructura	Decreto	192	2/6/2021	Alcaldía Mayor de Bogotá D.C	Por medio del cual se reglamenta el Estatuto Orgánico del Presupuesto Distrital y se dictan otras disposiciones
Administración de Bienes de Infraestructura	Decreto	403	16/3/2020	Presidente de la República de Colombia	Por el cual se dictan normas para la correcta implementación del Acto Legislativo 04 de 2019 y el fortalecimiento del control fiscal
Administración de Bienes de Infraestructura	Decreto	1510	17/7/2013	Presidente de la República de Colombia	Por el cual se reglamenta el sistema de compras y contratación pública
Administración de Bienes de Infraestructura	Ley	87	29/11/1993	Congreso de la República	Por la cual se establecen normas para el ejercicio del control interno en las entidades y organismos del estado y se dictan otras disposiciones.
Administración de Bienes de Infraestructura	Ley	610	15/8/2000	Congreso de la República	Por la cual se establece el trámite de los procesos de responsabilidad fiscal de competencia de las contralorías.
Administración de Bienes de Infraestructura	Ley	1474	12/7/2011	Congreso de la República	Por la cual se dictan normas orientadas a fortalecer los mecanismos de prevención, investigación y sanción de actos de corrupción y la efectividad del

PROCESO	TIPO DE NORMA	No	FECHA DE EXPEDICIÓN	EXPEDIDA POR	EPÍGRAFE
					control de la gestión pública.
Administración de Bienes de Infraestructura	Ley	1952	28/1/2019	Congreso de la República	Por medio de la cual se expide el código general disciplinario se derogan la ley 734 de 2002 y algunas disposiciones de la ley 1474 de 2011, relacionadas con el derecho disciplinario
Administración de Bienes de Infraestructura	Resolución	1	30/9/2019	Secretaría Distrital de Hacienda	Por la cual se expide el Manual de Procedimientos Administrativos y Contables para el manejo y control de los bienes en las Entidades de Gobierno Distritales
Administración de Bienes de Infraestructura	Resolución	533	8/10/2015	Contaduría General de la Nación	Por la cual se incorpora, en el Régimen de Contabilidad Pública, el marco normativo aplicable a entidades de gobierno y se dictan otras disposiciones.
Administración de Bienes de Infraestructura	Resolución	668	27/9/2013	Instituto Distrital de Patrimonio Cultural	Por cual se adopta el Manual de procedimientos Administrativos y Contables para el Manejo de los bienes en los entes públicos del Distrito capital expedido por el Contador General de Bogotá, D. C., mediante Resolución No. 001 de 2001 y se crea formalmente el Comité de Inventarios del Instituto Distrital de Patrimonio Cultural - IDPC.

PROCESO	TIPO DE NORMA	No	FECHA DE EXPEDICIÓN	EXPEDIDA POR	EPIGRAFE
Atención a la Ciudadanía, transparencia y acceso a la información pública	Decreto	088 de 2022	24/1/2022	Ministerio de Tecnologías de la Información y las Comunicaciones	“Por el cual se adiciona el Título 20 a la Parte 2 del Libro 2 del Decreto Único Reglamentario del Sector de Tecnologías de la Información y las Comunicaciones, Decreto 1078 de 2015, para reglamentar los artículos 3, 5 y 6 de la Ley 2052 de 2020, estableciendo los conceptos, lineamientos, plazos y condiciones para la digitalización y automatización de trámites y su realización en línea”
Atención a la Ciudadanía, transparencia y acceso a la información pública	Decreto	103 de 2015	20/1/2015	Departamento Administrativo de la Función Pública	Por el cual se reglamenta parcialmente la Ley 1712 de 2014 y se dictan otras disposiciones.
Atención a la Ciudadanía, transparencia y acceso a la información pública	Decreto	1166 de 2016	19/7/2016	Presidente de la República de Colombia	Por el cual se adiciona el capítulo 12 al Título 3 de la Parte 2 del Libro 2 del Decreto 1069 de 2015, Decreto Único Reglamentario del Sector Justicia del Derecho, relacionado con la presentación, tratamiento y radicación de las peticiones presentadas verbalmente.
Atención a la Ciudadanía, transparencia y acceso a la información pública	Decreto	1538 de 2005	19/5/2005	Presidente de la República de Colombia	Por el cual se reglamenta parcialmente la Ley 361 de 1997.
Atención a la Ciudadanía, transparencia y acceso a la información pública	Decreto	19 de 2012	10/1/2012	Presidente de la República de Colombia	Por el cual se dictan normas para suprimir o reformar regulaciones, procedimientos y trámites innecesarios existentes en la Administración Pública”

PROCESO	TIPO DE NORMA	No	FECHA DE EXPEDICIÓN	EXPEDIDA POR	EPIGRAFE
Atención a la Ciudadanía, transparencia y acceso a la información pública	Decreto	2232 de 1995	18/12/1995	Presidente de la República de Colombia	Por medio del cual se reglamenta la Ley 190 de 1995 en materia de declaración de bienes y rentas e informe de actividad económica y así como el sistema de quejas y reclamos
Atención a la Ciudadanía, transparencia y acceso a la información pública	Decreto	2573 de 2014	12/12/2014	Presidente de la República de Colombia	Por el cual se establecen los lineamientos generales de la Estrategia de Gobierno en Línea, se reglamenta parcialmente la Ley 1341 de 2009 y se dictan otras disposiciones."
Atención a la Ciudadanía, transparencia y acceso a la información pública	Decreto	2623 de 2009	13/7/2009	Presidente de la República de Colombia	Por el cual se crea el Sistema Nacional de Servicio al Ciudadano
Atención a la Ciudadanía, transparencia y acceso a la información pública	Decreto	767 de 2022	16/5/2022	Ministerio de Tecnologías de la Información y las Comunicaciones	Por el cual se establecen los lineamientos generales de la Política de Gobierno Digital y se subroga el Capítulo 1 del título 9 de las Parte 2 del Libro 2 del Decreto 1078 de 2015, Decreto Único Reglamentario del Sector de Tecnologías de la Información y Comunicaciones"
Atención a la Ciudadanía, transparencia y acceso a la información pública	Decreto Distrital	654 de 2011	28/12/2011	Alcaldía Mayor de Bogotá D.C	Por el cual se adopta el Modelo de Gerencia Jurídica Pública para las entidades, organismos y órganos de control del Distrito Capital.
Atención a la Ciudadanía, transparencia y acceso a la información pública	Decreto Distrital	197 de 2014	23/5/2014	Alcaldía Mayor de Bogotá D.C	Por medio del cual se adopta la Política Pública Distrital de Servicio a la Ciudadanía en la ciudad de Bogotá D.C
Atención a la Ciudadanía, transparencia y acceso a la información pública	Decreto Distrital	371 de 2010	30/8/2010	Alcaldía Mayor de Bogotá D.C	Por el cual se establecen lineamientos para preservar y fortalecer la transparencia y para la prevención de la corrupción en las Entidades y

PROCESO	TIPO DE NORMA	No	FECHA DE EXPEDICIÓN	EXPEDIDA POR	EPIGRAFE
					Organismos del Distrito Capital
Atención a la Ciudadanía, transparencia y acceso a la información pública	Decreto Distrital	392 de 2015	6/10/2015	Alcaldía Mayor de Bogotá D.C	Por medio del cual se reglamenta la figura del Defensor de la Ciudadanía en las entidades y organismos del Distrito Capital y se dictan otras disposiciones.
Atención a la Ciudadanía, transparencia y acceso a la información pública	Decreto Distrital	847 de 2019	30/12/2019	Secretaría General de la Alcaldía Mayor de Bogotá D.C.	Establece y unifica lineamientos en materia de servicio a la ciudadanía y de implementación de la Política Pública Distrital de Servicio a la Ciudadanía, y se dictan otras disposiciones.
Atención a la Ciudadanía, transparencia y acceso a la información pública	Directiva	15 de 2015	9/10/2015	Alcaldía Mayor de Bogotá D.C	Directivas relacionadas con la Atención de denuncias y/o quejas por posibles actos de corrupción
Atención a la Ciudadanía, transparencia y acceso a la información pública	Directiva	5 de 2020	9/10/2020	Alcaldía Mayor de Bogotá D.C	Directrices sobre Gobierno Abierto de Bogotá
Atención a la Ciudadanía, transparencia y acceso a la información pública	Ley	1287 de 2009	3/3/2009	Congreso de la República	Por la cual se adiciona la Ley 361 de 1997
Atención a la Ciudadanía, transparencia y acceso a la información pública	Ley	1341 de 2009	30/7/2009	Congreso de la República	Por la cual se definen principios y conceptos sobre la sociedad de la información y la organización de las Tecnologías de la Información y las Comunicaciones – TIC–, se crea la Agencia Nacional de Espectro y se dictan otras disposiciones
Atención a la Ciudadanía, transparencia y acceso a la información pública	Ley	1346 de 2009	31/7/2009	Congreso de la República	Por medio de la cual se aprueba la Convención sobre los Derechos de las personas con Discapacidad, adoptada por la Asamblea General de la Naciones

PROCESO	TIPO DE NORMA	No	FECHA DE EXPEDICIÓN	EXPEDIDA POR	EPIGRAFE
					Unidas el 13 de diciembre de 2006.
Atención a la Ciudadanía, transparencia y acceso a la información pública	Ley	1437 de 2011	27/2/2012	Congreso de la República	Por la cual se expide el Código de Procedimiento Administrativo y de lo Contencioso Administrativo.
Atención a la Ciudadanía, transparencia y acceso a la información pública	Ley	1618 de 2013	27/2/2013	Congreso de la República	Por medio de la cual se establecen las disposiciones para garantizar el pleno ejercicio de los derechos de las personas con discapacidad.
Atención a la Ciudadanía, transparencia y acceso a la información pública	Ley	1712 de 2014	6/3/2014	Congreso de la República	Por medio de la cual se crea la ley de transparencia y del derecho de acceso a la información pública nacional y se dictan otras disposiciones"
Atención a la Ciudadanía, transparencia y acceso a la información pública	Ley	1712 de 2014	6/3/2014	Congreso de la República	Por medio de la cual se crea la ley de transparencia y del derecho de acceso a la información pública nacional y se dictan otras disposiciones"
Atención a la Ciudadanía, transparencia y acceso a la información pública	Ley	1712 de 2014	6/3/2014	Congreso de la República	Por medio de la cual se crea la ley de transparencia y del derecho de acceso a la información pública nacional y se dictan otras disposiciones"
Atención a la Ciudadanía, transparencia y acceso a la información pública	Ley	1755 de 2015	30/6/2015	Congreso de la República	Por medio de la cual se regula el Derecho Fundamental de Petición y se sustituye un título del Código de Procedimiento Administrativo y de lo Contencioso Administrativo"
Atención a la Ciudadanía, transparencia y acceso a la información pública	Ley	190 de 1995	6/6/1995	Congreso de la República	Por la cual se dictan normas tendientes a preservar la moralidad en la administración pública y se fijan disposiciones con el fin de erradicar la corrupción administrativa



PROCESO	TIPO DE NORMA	No	FECHA DE EXPEDICIÓN	EXPEDIDA POR	EPÍGRAFE
Atención a la Ciudadanía, transparencia y acceso a la información pública	Ley	2052 de 2020	25/8/2020	Congreso de la República	"Por medio de la cual se establecen disposiciones transversales a la rama ejecutiva del nivel nacional y territorial y a los particulares que cumplan funciones públicas y/o administrativas, en relación con la racionalización de trámites y se dictan otras disposiciones"
Atención a la Ciudadanía, transparencia y acceso a la información pública	Ley	2195 de 2022	18/1/2022	Congreso de la República	Por medio del cual se adoptan medidas en materia de transparencia, prevención y lucha contra la corrupción y se dictan otras disposiciones
Atención a la Ciudadanía, transparencia y acceso a la información pública	Ley	324 de 1996	11/10/1996	Congreso de la República	Por el cual se crean algunas normas a favor de la población sorda"
Atención a la Ciudadanía, transparencia y acceso a la información pública	Ley	361 de 1997	11/2/1997	Congreso de la República	Por la cual se establecen mecanismos de integración social de las personas con limitación <en situación de discapacidad> y se dictan otras disposiciones
Atención a la Ciudadanía, transparencia y acceso a la información pública	Ley	489 de 1998	29/12/1998	Congreso de la República	Por la cual se dictan normas sobre la organización y funcionamiento de las entidades del orden nacional, se expiden las disposiciones, principios y reglas generales para el ejercicio de las atribuciones previstas en los numerales 15 y 16 del artículo 189 de la Constitución Política.
Atención a la Ciudadanía, transparencia y acceso a la información pública	Ley	734 de 2002	05/0/2002	Congreso de la República	Por la cual se expide el Código Disciplinario Único".

PROCESO	TIPO DE NORMA	No	FECHA DE EXPEDICIÓN	EXPEDIDA POR	EPIGRAFE
Atención a la Ciudadanía, transparencia y acceso a la información pública	Ley	962 de 2005	6/9/2005	Congreso de la República	Por la cual se dictan disposiciones sobre racionalización de trámites y procedimientos administrativos de los organismos y entidades del Estado y de los particulares que ejercen funciones públicas o prestan servicios"
Atención a la Ciudadanía, transparencia y acceso a la información pública	Ley	Ley 982 de 2005	9/8/2005	Congreso de la República	Por la cual se establecen normas tendientes a la equiparación de oportunidades para las personas sordas y sordo ciegas y se dictan otras disposiciones.
Atención a la Ciudadanía, transparencia y acceso a la información pública	Resolución	619 de 2015	6/7/2015	Instituto Distrital de Patrimonio Cultural	Mediante la cual fue creado el comité anti trámites y de Gobierno en Línea en el IDPC
Atención a la Ciudadanía, transparencia y acceso a la información pública	Resolución	1519 de 2020	24/8/2020	Ministerio de Tecnologías de la Información y las Comunicaciones	Por medio del cual se definen los estándares y directrices para publicar la información señalada en la Ley 1712 de 2014 y se definen los requisitos materia de acceso a la información pública, accesibilidad web, seguridad digital, y datos abiertos
Atención a la Ciudadanía, transparencia y acceso a la información pública	Resolución	263 de 2016	26/4/2016	Instituto Distrital de Patrimonio Cultural	Por medio de la cual se delega a un servidor público del Nivel Directivo como Defensor del Ciudadano en el instituto Distrital de Patrimonio Cultural y se dictan otras disposiciones"
Atención a la Ciudadanía, transparencia y acceso a la información pública	Resolución	3564 de 2015	31/12/2015	Ministerio de Tecnologías de la Información y las Comunicaciones	Por la cual se reglamentan los artículos 2.1.1.2.1.1., 2.1.1.2.1.11, 2.1.1.2.2.2, y el parágrafo 2 del artículo 2.1.1.3.1.1 del Decreto 1081 de 2015.
Gestión Contractual	Ley	80	1993	Congreso de la República	Por la cual se expide el Estatuto General de Contratación de la Administración Pública

PROCESO	TIPO DE NORMA	No	FECHA DE EXPEDICIÓN	EXPEDIDA POR	EPÍGRAFE
Gestión Contractual	Ley	1952	2019	Congreso de la República	Por medio de la cual se expide el código general disciplinario se derogan la ley 734 de 2002 y algunas disposiciones de la ley 1474 de 2011, relacionadas con el derecho disciplinario.
Gestión Contractual	Decreto	392	2018	Presidente de la República de Colombia	Por el cual se reglamentan los numerales 1, y 8 del artículo 13 de la Ley 1618 de 2013, sobre incentivos en Procesos de Contratación en favor de personas con discapacidad
Gestión Contractual	Ley	1150	2007	Congreso de la República	Por medio de la cual se introducen medidas para la eficiencia y la transparencia en la Ley 80 de 1993 y se dictan otras disposiciones generales sobre la contratación con Recursos Públicos
Gestión Contractual	Ley	816	2003	Congreso de la República	Por medio de la cual se apoya a la industria nacional a través de la contratación pública
Gestión Contractual	Ley	489	1998	Congreso de la República	Por la cuál se dictan normas sobre la organizacion y funcionamiento de las entidades del orden nacional, se expiden las disposiciones, principios y reglas generales para el ejercicio de las atribuciones previstas en los numerales 15 y 16 del artículo 189 de la Constitución Política y se dictan otras disposiciones.
Gestión Contractual	Ley	1437	2011	Congreso de la República	Por la cual se expide el Código de Procedimiento Administrativo y de lo Contencioso Administrativo.

PROCESO	TIPO DE NORMA	No	FECHA DE EXPEDICIÓN	EXPEDIDA POR	EPÍGRAFE
Gestión Contractual	Ley	1474	2011	Congreso de la República	Por la cual se dictan normas orientadas a fortalecer los mecanismos de prevención, investigación y sanción de actos de corrupción y la efectividad del control de la gestión pública.
Gestión Contractual	Decreto	19	2012	Congreso de la República	Por el cual se dictan normas para suprimir o reformar regulaciones, procedimientos y trámites innecesarios existentes en la Administración Pública
Gestión Contractual	Decreto	1082	2015	Departamento Nacional de Planeación	Por medio del cual se expide el decreto único reglamentario del sector administrativo de planeación nacional
Gestión Contractual	Ley	2040	2020	Congreso de la República	Por medio de la cual se adoptan medidas par aimpulsar el trabajo para adultos mayores y se dictan otras disposiciones.
Gestión Contractual	Ley	2046	2020	Congreso de la República	Por la cual se establecen mecanismos para promover la participación de pequeños productores locales agropecuarios y de la agricultura campesina, familiar y comunitaria en los mercados de compras publicas de alimentos.
Gestión Contractual	Ley	2069	2020	Congreso de la República	Por medio del cual se impulsa el emprendimiento en colombia
Gestión Contractual	Ley	2125	2021	Congreso de la República	POR MEDIO DE LA CUAL SE ESTABLECEN INCENTIVOS PARA LA CREACION, FORMALIZACIÓN Y FORTALECIMIENTO DE LAS MICRO, PEQUENAS Y MEDIANAS EMPRESAS LIDERADAS POR MUJERES Y SE DICTAN OTRAS DISPOSICIONES - LEY CREO EN T

PROCESO	TIPO DE NORMA	No	FECHA DE EXPEDICIÓN	EXPEDIDA POR	EPIGRAFE
Gestión Contractual	Decreto	399	2021	Presidente de la República de Colombia	Por el cual se modifican los artículos 2.2.1.1.2.1.1., 2.2.1.2.1.3.2. Y 2.2.1.2.3.1.14., Y se adicionan unos párrafos transitorios a los artículos 2.2.1.1.1.5.2., 2.2.1.1.1.5.6. Y 2.2.1.1.1.6.2. del Decreto 1082 de 2015, Único Reglamentario del Sector Administrativo de Planeación Nacional
Gestión Contractual	Ley	1882	2018	Congreso de la República	Por la cual se adicionan, modifican y dictan disposiciones orientadas a fortalecer la Contratación Pública en Colombia, la ley de infraestructura y se dictan otras disposiciones.
Gestión Contractual	Ley	489	1998	Congreso de la República	Por la cuál se dictan normas sobre la organizacion y funcionamiento de las entidades del orden nacional, se expiden las disposiciones, principios y reglas generales para el ejercicio de las atribuciones previstas en los numerales 15 y 16 del artículo 189 de la Constitución Política y se dictan otras disposiciones.
Gestión Contractual	Ley	1952	2019	Congreso de la República	Por medio de la cual se expide el código general disciplinario se derogan la ley 734 de 2002 y algunas disposiciones de la ley 1474 de 2011, relacionadas con el derecho disciplinario.
Gestión Contractual	Decreto	392	2018	Presidente de la República de Colombia	Por el cual se reglamentan los numerales 1, y 8 del artículo 13 de la Ley 1618 de 2013, sobre incentivos en Procesos de Contratación en

PROCESO	TIPO DE NORMA	No	FECHA DE EXPEDICIÓN	EXPEDIDA POR	EPIGRAFE
					favor de personas con discapacidad
Gestión Contractual	Ley	80	1993	Congreso de la República	Por la cual se expide el Estatuto General de Contratación de la Administración Pública
Gestión Contractual	Ley	2020	2020	Congreso de la República	Por medio de la cual se crea el Registro Nacional de Obras Civiles Inconclusas de las entidades estatales y se dictan otras disposiciones
Gestión Contractual	Ley	2022	2020	Congreso de la República	Por la cual modifica el artículo 4 de la Ley 1882 de 2018 y se dictan otras disposiciones.
Gestión Contractual	Ley	816	2003	Congreso de la República	Por medio de la cual se apoya a la industria nacional a través de la contratación pública
Gestión Contractual	Ley	1150	2007	Congreso de la República	Por medio de la cual se introducen medidas para la eficiencia y la transparencia en la Ley 80 de 1993 y se dictan otras disposiciones generales sobre la contratación con Recursos Públicos
Gestión Contractual	Ley	1474	2011	Congreso de la República	Por la cual se dictan normas orientadas a fortalecer los mecanismos de prevención, investigación y sanción de actos de corrupción y la efectividad del control de la gestión pública.
Gestión Contractual	Ley	1437	2011	Congreso de la República	Por la cual se expide el Código de Procedimiento Administrativo y de lo Contencioso Administrativo.
Gestión Contractual	Decreto	19	2012	Congreso de la República	Por el cual se dictan normas para suprimir o reformar regulaciones, procedimientos y trámites innecesarios existentes en la Administración Pública

PROCESO	TIPO DE NORMA	No	FECHA DE EXPEDICIÓN	EXPEDIDA POR	EPIGRAFE
Gestión Contractual	Decreto	1082	2015	Departamento Nacional de Planeación	Por medio del cual se expide el decreto único reglamentario del sector administrativo de planeación nacional
Gestión Contractual	Ley	1508	2012	Congreso de la República	Por la cual se establece el régimen jurídico de las Asociaciones Público Privadas, se dictan normas orgánicas de presupuesto y se dictan otras disposiciones.
Gestión Contractual	Ley	2046	2020	Congreso de la República	Por la cual se establecen mecanismos para promover la participación de pequeños productores locales agropecuarios y de la agricultura campesina, familiar y comunitaria en los mercados de compras públicas de alimentos.
Gestión Contractual	Ley	2040	2020	Congreso de la República	Por medio de la cual se adoptan medidas par impulsar el trabajo para adultos mayores y se dictan otras disposiciones.
Gestión Contractual	Ley	2069	2020	Congreso de la República	Por medio del cual se impulsa el emprendimiento en Colombia
Gestión Contractual	Ley	2125	2021	Congreso de la República	POR MEDIO DE LA CUAL SE ESTABLECEN INCENTIVOS PARA LA CREACION, FORMALIZACIÓN Y FORTALECIMIENTO DE LAS MICRO, PEQUEÑAS Y MEDIANAS EMPRESAS LIDERADAS POR MUJERES Y SE DICTAN OTRAS DISPOSICIONES - LEY CREO EN T
Gestión Contractual	Ley	1882	2018	Congreso de la República	Por la cual se adicionan, modifican y dictan disposiciones orientadas a fortalecer la Contratación Pública en Colombia, la ley de infraestructura y se dictan otras disposiciones.

PROCESO	TIPO DE NORMA	No	FECHA DE EXPEDICIÓN	EXPEDIDA POR	EPIGRAFE
Gestión Contractual	Constitución	Constitución	1991	Asamblea Nacional Constituyente	Constitución Política de Colombia 1991
Gestión Contractual	Ley	489	1998	Congreso de la República	Por la cuál se dictan normas sobre la organizacion y funcionamiento de las entidades del orden nacional, se expiden las disposiciones, principios y reglas generales para el ejercicio de las atribuciones previstas en los numerales 15 y 16 del artículo 189 de la Constitución Política y se dictan otras disposiciones.
Gestión Contractual	Ley	1952	2019	Congreso de la República	Por medio de la cual se expide el código general disciplinario se derogan la ley 734 de 2002 y algunas disposiciones de la ley 1474 de 2011, relacionadas con el derecho disciplinario.
Gestión Contractual	Ley	816	2003	Congreso de la República	Por medio de la cual se apoya a la industria nacional a través de la contratación pública
Gestión Contractual	Ley	1437	2011	Congreso de la República	Por la cual se expide el Código de Procedimiento Administrativo y de lo Contencioso Administrativo.
Gestión Contractual	Decreto	392	2018	Presidente de la República de Colombia	Por el cual se reglamentan los numerales 1, y 8 del artículo 13 de la Ley 1618 de 2013, sobre incentivos en Procesos de Contratación en favor de personas con discapacidad
Gestión Contractual	Ley	80	1993	Congreso de la República	Por la cual se expide el Estatuto General de Contratación de la Administración Pública
Gestión Contractual	Ley	1150	2007	Congreso de la República	Por medio de la cual se introducen medidas para la eficiencia y la transparencia en la Ley 80 de 1993 y se dictan otras disposiciones generales sobre la



PROCESO	TIPO DE NORMA	No	FECHA DE EXPEDICIÓN	EXPEDIDA POR	EPIGRAFE
					contratación con Recursos Públicos
Gestión Contractual	Ley	1474	2011	Congreso de la República	Por la cual se dictan normas orientadas a fortalecer los mecanismos de prevención, investigación y sanción de actos de corrupción y la efectividad del control de la gestión pública.
Gestión Contractual	Decreto	19	2012	Congreso de la República	Por el cual se dictan normas para suprimir o reformar regulaciones, procedimientos y trámites innecesarios existentes en la Administración Pública
Gestión Contractual	Decreto	1082	2015	Departamento Nacional de Planeación	Por medio del cual se expide el decreto único reglamentario del sector administrativo de planeación nacional
Gestión Contractual	Ley	2040	2020	Congreso de la República	Por medio de la cual se adoptan medidas para impulsar el trabajo para adultos mayores y se dictan otras disposiciones.
Gestión Contractual	Ley	2046	2020	Congreso de la República	Por la cual se establecen mecanismos para promover la participación de pequeños productores locales agropecuarios y de la agricultura campesina, familiar y comunitaria en los mercados de compras públicas de alimentos.
Gestión Contractual	Ley	2069	2020	Congreso de la República	Por medio del cual se impulsa el emprendimiento en Colombia

PROCESO	TIPO DE NORMA	No	FECHA DE EXPEDICIÓN	EXPEDIDA POR	EPÍGRAFE
Gestión Contractual	Ley	2125	2021	Congreso de la República	POR MEDIO DE LA CUAL SE ESTABLECEN INCENTIVOS PARA LA CREACION, FORMALIZACIÓN Y FORTALECIMIENTO DE LAS MICRO, PEQUENAS Y MEDIANAS EMPRESAS LIDERADAS POR MUJERES Y SE DICTAN OTRAS DISPOSICIONES - LEY CREO EN T
Gestión Contractual	Ley	1882	2018	Congreso de la República	Por la cual se adicionan, modifican y dictan disposiciones orientadas a fortalecer la Contratación Pública en Colombia, la ley de infraestructura y se dictan otras disposiciones.
Gestión Contractual	Ley	489	1998	Congreso de la República	Por la cuál se dictan normas sobre la organizacion y funcionamiento de las entidades del orden nacional, se expiden las disposiciones, principios y reglas generales para el ejercicio de las atribuciones previstas en los numerales 15 y 16 del artículo 189 de la Constitución Política y se dictan otras disposiciones.
Gestión Contractual	Ley	1952	2019	Congreso de la República	Por medio de la cual se expide el código general disciplinario se derogan la ley 734 de 2002 y algunas disposiciones de la ley 1474 de 2011, relacionadas con el derecho disciplinario.
Gestión Contractual	Ley	80	1993	Congreso de la República	Por la cual se expide el Estatuto General de Contratación de la Administración Pública
Gestión Contractual	Ley	1150	2007	Congreso de la República	Por medio de la cual se introducen medidas para la eficiencia y la transparencia en la Ley 80 de 1993 y se dictan otras

PROCESO	TIPO DE NORMA	No	FECHA DE EXPEDICIÓN	EXPEDIDA POR	EPIGRAFE
					disposiciones generales sobre la contratación con Recursos Públicos
Gestión Contractual	Ley	1474	2011	Congreso de la República	Por la cual se dictan normas orientadas a fortalecer los mecanismos de prevención, investigación y sanción de actos de corrupción y la efectividad del control de la gestión pública.
Gestión Contractual	Decreto	19	2012	Congreso de la República	Por el cual se dictan normas para suprimir o reformar regulaciones, procedimientos y trámites innecesarios existentes en la Administración Pública
Gestión Contractual	Decreto	1082	2015	Departamento Nacional de Planeación	Por medio del cual se expide el decreto único reglamentario del sector administrativo de planeación nacional
Gestión Contractual	Decreto	92	2017	Departamento Nacional de Planeación	Por el cual se reglamenta la contratación con entidades privadas sin ánimo de lucro a la que hace referencia el inciso segundo del artículo 355 de la Constitución Política
Gestión Contractual	Ley	1882	2018	Congreso de la República	Por la cual se adicionan, modifican y dictan disposiciones orientadas a fortalecer la Contratación Pública en Colombia, la ley de infraestructura y se dictan otras disposiciones.
Gestión Contractual	Ley	489	1998	Congreso de la República	Por la cuál se dictan normas sobre la organización y funcionamiento de las entidades del orden nacional, se expiden las disposiciones, principios y reglas generales para el ejercicio de las atribuciones previstas en los

PROCESO	TIPO DE NORMA	No	FECHA DE EXPEDICIÓN	EXPEDIDA POR	EPIGRAFE
					numerales 15 y 16 del artículo 189 de la Constitución Política y se dictan otras disposiciones.
Gestión Contractual	Ley	1952	2019	Congreso de la República	Por medio de la cual se expide el código general disciplinario se derogan la ley 734 de 2002 y algunas disposiciones de la ley 1474 de 2011, relacionadas con el derecho disciplinario.
Gestión Contractual	Ley	1437	2011	Congreso de la República	Por la cual se expide el Código de Procedimiento Administrativo y de lo Contencioso Administrativo.
Gestión Contractual	Ley	80	1993	Congreso de la República	Por la cual se expide el Estatuto General de Contratación de la Administración Pública
Gestión Contractual	Ley	1150	2007	Congreso de la República	Por medio de la cual se introducen medidas para la eficiencia y la transparencia en la Ley 80 de 1993 y se dictan otras disposiciones generales sobre la contratación con Recursos Públicos
Gestión Contractual	Ley	1474	2011	Congreso de la República	Por la cual se dictan normas orientadas a fortalecer los mecanismos de prevención, investigación y sanción de actos de corrupción y la efectividad del control de la gestión pública.
Gestión Contractual	Decreto	19	1991	Congreso de la República	Por el cual se dictan normas para suprimir o reformar regulaciones, procedimientos y trámites innecesarios existentes en la Administración Pública

PROCESO	TIPO DE NORMA	No	FECHA DE EXPEDICIÓN	EXPEDIDA POR	EPÍGRAFE
Gestión Contractual	Decreto	1082	2015	Departamento Nacional de Planeación	Por medio del cual se expide el decreto único reglamentario del sector administrativo de planeación nacional
Gestión Contractual	Ley	1882	2018	Congreso de la República	Por la cual se adicionan, modifican y dictan disposiciones orientadas a fortalecer la Contratación Pública en Colombia, la ley de infraestructura y se dictan otras disposiciones.
Gestión Contractual	Decreto	594	2020	Presidente de la República de Colombia	Por el cual se modifica el artículo 2.2.1.2.6.1.6 y se adiciona la subsección 3, a la sección 6 del capítulo 2, del título 1, de la parte 2, del libro 2 del decreto 1082 de 2015 Decreto único reglamentario del sector administrativo de planeación nacional.
Gestión Contractual	Ley	489	1998	Congreso de la República	Por la cual se dictan normas sobre la organización y funcionamiento de las entidades del orden nacional, se expiden las disposiciones, principios y reglas generales para el ejercicio de las atribuciones previstas en los numerales 15 y 16 del artículo 189 de la Constitución Política y se dictan otras disposiciones.
Gestión Contractual	Ley	1952	2019	Congreso de la República	Por medio de la cual se expide el código general disciplinario se derogan la ley 734 de 2002 y algunas disposiciones de la ley 1474 de 2011, relacionadas con el derecho disciplinario.
Gestión Contractual	Ley	816	2003	Congreso de la República	Por medio de la cual se apoya a la industria nacional a través de la contratación pública

PROCESO	TIPO DE NORMA	No	FECHA DE EXPEDICIÓN	EXPEDIDA POR	EPIGRAFE
Gestión Contractual	Decreto	392	2018	Presidente de la República de Colombia	Por el cual se reglamentan los numerales 1, y 8 del artículo 13 de la Ley 1618 de 2013, sobre incentivos en Procesos de Contratación en favor de personas con discapacidad
Gestión Contractual	Ley	80	1993	Congreso de la República	Por la cual se expide el Estatuto General de Contratación de la Administración Pública
Gestión Contractual	Ley	1150	2007	Congreso de la República	Por medio de la cual se introducen medidas para la eficiencia y la transparencia en la Ley 80 de 1993 y se dictan otras disposiciones generales sobre la contratación con Recursos Públicos
Gestión Contractual	Ley	1474	2011	Congreso de la República	Por la cual se dictan normas orientadas a fortalecer los mecanismos de prevención, investigación y sanción de actos de corrupción y la efectividad del control de la gestión pública.
Gestión Contractual	Decreto	19	2012	Congreso de la República	Por el cual se dictan normas para suprimir o reformar regulaciones, procedimientos y trámites innecesarios existentes en la Administración Pública
Gestión Contractual	Decreto	1082	2015	Departamento Nacional de Planeación	Por medio del cual se expide el decreto único reglamentario del sector administrativo de planeación nacional
Gestión Contractual	Ley	2040	2020	Congreso de la República	Por medio de la cual se adoptan medidas par aimpulsar el trabajo para adultos mayores y se dictan otras disposiciones.

PROCESO	TIPO DE NORMA	No	FECHA DE EXPEDICIÓN	EXPEDIDA POR	EPIGRAFE
Gestión Contractual	Ley	2046	2020	Congreso de la República	Por la cual se establecen mecanismos para promover la participación de pequeños productores locales agropecuarios y de la agricultura campesina, familiar y comunitaria en los mercados de compras publicas de alimentos.
Gestión Contractual	Ley	2069	2020	Congreso de la República	Por medio del cual se impulsa el emprendimiento en colombia
Gestión Contractual	Ley	2125	2021	Congreso de la República	POR MEDIO DE LA CUAL SE ESTABLECEN INCENTIVOS PARA LA CREACION, FORMALIZACIÓN Y FORTALECIMIENTO DE LAS MICRO, PEQUENAS Y MEDIANAS EMPRESAS LIDERADAS POR MUJERES Y SE DICTAN OTRAS DISPOSICIONES - LEY CREO EN T
Gestión Contractual	Decreto	1083	2015	Departamento Nacional de Planeación	Por medio del cual se expide el decreto único reglamentario del sector administrativo de planeación nacional
Gestión Contractual	Ley	489	1998	Congreso de la República	Por la cuál se dictan normas sobre la organizacion y funcionamiento de las entidades del orden nacional, se expiden las disposiciones, principios y reglas generales para el ejercicio de las atribuciones previstas en los numerales 15 y 16 del artículo 189 de la Constitución Política y se dictan otras disposiciones.
Gestión Contractual	Ley	1952	2019	Congreso de la República	Por medio de la cual se expide el código general disciplinario se derogan la ley 734 de 2002 y algunas disposiciones de la ley 1474 de 2011,

PROCESO	TIPO DE NORMA	No	FECHA DE EXPEDICIÓN	EXPEDIDA POR	EPÍGRAFE
					relacionadas con el derecho disciplinario.
Gestión Contractual	Ley	80	1993	Congreso de la República	Por la cual se expide el Estatuto General de Contratación de la Administración Pública
Gestión Contractual	Decreto	4170	2011	Presidente de la República de Colombia	Por el cual se crea la Agencia Nacional de Contratación Pública –Colombia Compra Eficiente–, se determinan sus objetivos y estructura.
Gestión Contractual	Ley	1150	2007	Congreso de la República	Por medio de la cual se introducen medidas para la eficiencia y la transparencia en la Ley 80 de 1993 y se dictan otras disposiciones generales sobre la contratación con Recursos Públicos
Gestión Contractual	Ley	1474	2011	Congreso de la República	Por la cual se dictan normas orientadas a fortalecer los mecanismos de prevención, investigación y sanción de actos de corrupción y la efectividad del control de la gestión pública.
Gestión Contractual	Decreto	19	2012	Congreso de la República	Por el cual se dictan normas para suprimir o reformar regulaciones, procedimientos y trámites innecesarios existentes en la Administración Pública
Gestión Contractual	Decreto	680	2021	Presidente de la República de Colombia	Por el cual se modifica parcialmente el artículo 2.2.1.1.1.3.1. y se adiciona el artículo 2.2.1.2.4.2.9. al Decreto 1082 de 2015, Único Reglamentario del Sector Administrativo de Planeación Nacional, en relación con la regla de origen de servicios en el Sistema de



PROCESO	TIPO DE NORMA	No	FECHA DE EXPEDICIÓN	EXPEDIDA POR	EPIGRAFE
					Compra Pública
Gestión Contractual	Decreto	742	2021	Presidente de la República de Colombia	Por medio del cual se modifica el artículo 2.2.22.2.1. del Decreto 1083 de 2015, Único Reglamentario del Sector de Función Pública, con el fin de incorporar la política de Compras y Contratación Pública a las políticas de gestión y desempeño institucional.
Gestión Contractual	Decreto	310	2021	Presidente de la República de Colombia	Por el cual se reglamenta el artículo 41 de la Ley 1955 de 2019, sobre las condiciones para implementar la obligatoriedad y aplicación de los Acuerdos Marco de Precios y se modifican los artículos 2.2.1.2.1.2.7. y 2.2.1.2.1.2.12. del Decreto 1082 de 2015, Único Reglamentario del Sector Administrativo de Planeación Nacional
Gestión Contractual	Decreto	1082	2015	Departamento Nacional de Planeación	Por medio del cual se expide el decreto único reglamentario del sector administrativo de planeación nacional
Gestión Contractual	Directiva	1	2016	Congreso de la República	Buenas prácticas de planeación contractual.
Gestión Contractual	Ley	1474	2011	Congreso de la República	Instrumento de planeación contractual
Gestión Contractual	Decreto	1082	2015	Congreso de la República	Instrumento de planeación contractual
Gestión Contractual	Directiva	3	2017	Congreso de la República	Directrices sobre contratación con entidades privadas sin ánimo de lucro

PROCESO	TIPO DE NORMA	No	FECHA DE EXPEDICIÓN	EXPEDIDA POR	EPÍGRAFE
Gestión Contractual	Decreto	92	2017	Presidente de la República de Colombia	Por el cual se reglamenta la contratación con entidades privadas sin ánimo de lucro a la que hace referencia el inciso 2o del artículo 355 de la Constitución Política.
Gestión Contractual	Ley	489	1998	Congreso de la República	Por la cuál se dictan normas sobre la organizacion y funcionamiento de las entidades del orden nacional, se expiden las disposiciones, principios y reglas generales para el ejercicio de las atribuciones previstas en los numerales 15 y 16 del artículo 189 de la Constitución Política y se dictan otras disposiciones.
Gestión Contractual	Decreto	92	2017	Congreso de la República	Por el cual se reglamenta la contratación con entidades privadas sin ánimo de lucro a la que hace referencia el inciso 2o del artículo 355 de la Constitución Política.
Gestión Contractual	Directiva	1	2018	Congreso de la República	Lineamientos y Buenas Prácticas para la Liquidación de Contratos
Gestión Contractual	Directiva	2	2018	Congreso de la República	Tratamiento de Datos Personales
Gestión Contractual	Directiva	13	2018	Congreso de la República	Protección de la mujer embarazada en el contrato de prestación de servicios.
Gestión Contractual	Directiva	14	2018	Congreso de la República	Da alcance a la Directiva 003 de 2017 sobre lineamientos de contratación con entidades sin ánimo de lucro en cuanto a la autorización del Representante Legal.
Gestión Contractual	Directiva	15	2018	Congreso de la República	Lineamientos para la prevención del daño antijurídico en materia de Contrato Realidad

PROCESO	TIPO DE NORMA	No	FECHA DE EXPEDICIÓN	EXPEDIDA POR	EPIGRAFE
Gestión Contractual	Ley	1952	2019	Congreso de la República	Por medio de la cual se expide el código general disciplinario se derogan la ley 734 de 2002 y algunas disposiciones de la ley 1474 de 2011, relacionadas con el derecho disciplinario.
Gestión Contractual	Directiva	16	2018	Congreso de la República	Recomendaciones en materia de contratación
Gestión Contractual	Decreto	92	2017	Presidente de la República de Colombia	Por el cual se reglamenta la contratación con entidades privadas sin ánimo de lucro a la que hace referencia el inciso 2o del artículo 355 de la Constitución Política.
Gestión Contractual	Decreto	392	2018	Presidente de la República de Colombia	Por el cual se reglamentan los numerales 1, y 8 del artículo 13 de la Ley 1618 de 2013, sobre incentivos en Procesos de Contratación en favor de personas con discapacidad
Gestión Contractual	Decreto	2016	2020	Congreso de la República	Por la cual se adopta el código de integridad del Servicio Público Colombiano y se dictan otras disposiciones
Gestión Contractual	Decreto	2024	2020	Congreso de la República	Por medio de la cual se adoptan normas de pago en plazos justos en el ambito mercantil y se dictan otras disposiciones en materia de pago y facturación.
Gestión Contractual	Directiva	19	2018	Congreso de la República	Medidas para la prevención del daño antijurídico en relación al enriquecimiento sin justa causa y los hechos cumplidos.
Gestión Contractual	Directiva	22	2018	Congreso de la República	Criterios para el nombramiento de árbitros y la inclusión de cláusula compromisoria en los contratos de Distrito Capital
Gestión Contractual	Ley	2040	2020	Congreso de la República	Por medio de la cual se adoptan medidas par aimpulsar el trabajo para adultos

PROCESO	TIPO DE NORMA	No	FECHA DE EXPEDICIÓN	EXPEDIDA POR	EPÍGRAFE
					mayores y se dictan otras disposiciones.
Gestión Contractual	Directiva	23	2018	Congreso de la República	Alcance Directiva No. 016 de 2018 - Recomendaciones en materia de contratación.
Gestión Contractual	Directiva	25	2018	Congreso de la República	Expide lineamientos meEn su integridadlógicos paré la formulación y adopción de la Política de Prevención del Daño antijurídico por parte de los Comités de Conciliación de organismos y entidades distritales, determinando entre otros aspectos, los pasos para la elaboración de tales políticas identificando las actividades y el encargado de realizarlas.
Gestión Contractual	Circular	1	2017	Congreso de la República	Tarifa del IVA en los contratos celebrados con entidades públicas.
Gestión Contractual	Decreto	19	2019	Presidente de la República de Colombia	Por el cual se dictan normas para suprimir o reformar regulaciones, procedimientos y trámites innecesarios existentes en la Administración Pública
Gestión Contractual	Decreto	53	2012	Presidente de la República de Colombia	Por el que se corrigen unos yerros en el Decreto Legislativo 19 de 2012, "por el cual se dictan normas para suprimir o reformar regulaciones, procedimientos y trámites innecesarios existentes en la Administración Pública
Gestión Contractual	Circular	9	2017	Congreso de la República	Jornada de orientación a proveedores del Distrito Capital en SECOP II.

PROCESO	TIPO DE NORMA	No	FECHA DE EXPEDICIÓN	EXPEDIDA POR	EPÍGRAFE
Gestión Contractual	Circular	10	2017	Congreso de la República	Suspender de manera provisional, el Acápite VII del Manual para la Operación Secundaria de los Acuerdos Marco de Precios expedido por Colombia Compra Eficiente. Circular No. 018 de 2017 Implementa la utilización del SECOP II en el Distrito Capital de manera paulatina hasta lograr que la totalidad de los procesos de contratación se realicen a través de esta plataforma. Circular No. 019 de 2017 Lineamientos generales para el uso de las plataformas de la Agencia Nacional de Contratación Pública - Colombia Compra Eficiente: TVEC y SECOP II. Circular Conjunta No.022 de 2017 Lineamientos sobre el portal de Contratación a la Vista — CAV.
Gestión Contractual	Circular	18	2017	Congreso de la República	Implementa la utilización del SECOP II en el Distrito Capital de manera paulatina hasta lograr que la totalidad de los procesos de contratación se realicen a través de esta plataforma.
Gestión Contractual	Circular	19	2017	Congreso de la República	Lineamientos generales para el uso de las plataformas de la Agencia Nacional de Contratación Pública - Colombia Compra Eficiente: TVEC y SECOP II
Gestión Contractual	Circular Conjunta	22	2017	Congreso de la República	Lineamientos sobre el portal de Contratación a la Vista — CAV.
Gestión Contractual	Circular	1	2018	Congreso de la República	Buenas prácticas en materia de expedición y publicación de adendas en los

PROCESO	TIPO DE NORMA	No	FECHA DE EXPEDICIÓN	EXPEDIDA POR	EPIGRAFE
					procesos de licitación pública
Gestión Contractual	Ley	2030	m	Presidente de la República de Colombia	POR MEDIO DE LA CUAL SE MODIFICA EL ARTÍCULO 38 DE LA LEY 1564 DE 2012 Y LOS ARTICULOS 205 Y 206 DE LA LEY 1801 DE 2016
Gestión Contractual	Ley	1564	2012	Congreso de la República	Por medio de la cual se expide el Código General del Proceso y se dictan otras disposiciones.
Gestión Contractual	Circular	2	2018	Congreso de la República	Buenas prácticas en el contenido de los manuales de contratación de las entidades distritales con régimen especial.
Gestión Contractual	Circular	22	2018	Congreso de la República	Orientaciones sobre la aplicación del Decreto 392 de 2018
Gestión Contractual	Circular	25	2018	Congreso de la República	Orientaciones sobre la aplicación del Decreto 1273 de 2018.
Gestión Contractual	Ley	2046	2020	Congreso de la República	Por la cual se establecen mecanismos para promover la participación de pequeños productores locales agropecuarios y de la agricultura campesina, familiar y comunitaria en los mercados de compras públicas de alimentos.
Gestión Contractual	Ley	2052	2020	Congreso de la República	POR MEDIO DE LA CUAL SE ESTABLECEN DISPOSICIONES TRANSVERSALES A LA RAMA EJECUTIVA DEL NIVEL NACIONAL Y TERRITORIAL Y A LOS PARTICULARES QUE CUMPLAN FUNCIONES PÚBLICAS Y/O ADMINISTRATIVAS, EN RELACIÓN CON LA RACIONALIZACIÓN DE TRÁMITES Y SE DICTAN OTRAS DISPOSICIONES

PROCESO	TIPO DE NORMA	No	FECHA DE EXPEDICIÓN	EXPEDIDA POR	EPIGRAFE
Gestión Contractual	Ley	2069	2020	Congreso de la República	Por medio del cual se impulsa el emprendimiento en Colombia
Gestión Contractual	Decreto	454	2020	Congreso de la República	Por medio del cual se modifica el Decreto 1083 de 2015, Decreto Único Reglamentario del Sector Función Pública, con la incorporación de la política de gestión de la información estadística a las políticas de gestión y desempeño institucional
Gestión Contractual	Decreto	594	2020	Presidente de la República de Colombia	Por el cual se modifica el artículo 2.2.1.2.6.1.6 y se adiciona la subsección 3, a la sección 6 del capítulo 2, del título 1, de la parte 2, del libro 2 del decreto 1082 de 2015 Decreto único reglamentario del sector administrativo de planeación nacional.
Gestión Contractual	Decreto	1358	2020	Presidente de la República de Colombia	Por el cual se reglamenta el literal j del numeral 1° del artículo 8 de la Ley 80 de 1993, modificado por el artículo 2 de la Ley 2014 de 2019 y se adiciona el Decreto 1069 de 2015, Único Reglamentario del Sector Justicia y del Derecho.
Gestión Contractual	Decreto	498	2020	Presidente de la República de Colombia	Por el cual se modifica y adiciona el Decreto 1083 de 2015, Único Reglamentario del Sector de Función Pública
Gestión Contractual	Decreto	642	2020	Presidente de la República de Colombia	Por el cual se reglamenta el artículo 53 de la Ley 1955 de 2019 - Plan nacional de desarrollo 2018-2022-, en lo relacionado con las gestiones que deben adelantar las entidades que hagan parte del presupuesto general de la nación para el

PROCESO	TIPO DE NORMA	No	FECHA DE EXPEDICIÓN	EXPEDIDA POR	EPÍGRAFE
					reconocimiento como deuda pública y pago de las sentencias o conciliaciones que se encuentren en mora.
Gestión Contractual	Decreto	1735	2020	Presidente de la República de Colombia	Por medio del cual se modifica parcialmente el marco normativo sobre intervención por captación de dineros del público sin autorización Estatal, de que trata el Capítulo 15 del Título 2 de la Parte 2 del Libro 2 del Decreto Único Reglamentario del Sector Comercio, Industria y Turismo, 1074 de 2015
Gestión Contractual	Decreto	683	2020	Presidente de la República de Colombia	Por el cual se adoptan medidas relacionadas con la aprobación de los planes de desarrollo territoriales para el periodo constitucional 2020-2023.
Gestión Contractual	Decreto	537	2020	Presidente de la República de Colombia	Por el cual se adoptan medidas en materia de contratación estatal, en el marco del Estado de Emergencia Económica, Social y Ecológica
Gestión Contractual	Ley	2080	2021	Congreso de la República	POR MEDIO DE LA CUAL SE REFORMA EL CÓDIGO DE PROCEDIMIENTO ADMINISTRATIVO Y DE LO CONTENCIOSO ADMINISTRATIVO - LEY 1437 DE 2011- Y SE DICTAN OTRAS DISPOSICIONES EN MATERIA DE DESCONGESTIÓN EN LOS PROCESOS QUE SE TRAMITAN



PROCESO	TIPO DE NORMA	No	FECHA DE EXPEDICIÓN	EXPEDIDA POR	EPIGRAFE
					ANTE LA JURISDICCIÓN
Gestión Contractual	Ley	2119	2021	Congreso de la República	POR MEDIO DEL CUAL SE ESTABLECEN MEDIDAS PARA FORTALECER LA CONCIENCIA EDUCATIVA PARA EL TRABAJO EN LA EDUCACION BASICA SECUNDARIA, EDUCACION MEDIA Y EDUCACION SUPERIOR Y SE DICTAN OTRAS DISPOSICIONES EN MATERIA DE INSERCIÓN LABORAL PARA JÓVENES
Gestión Contractual	Ley	2125	2021	Congreso de la República	POR MEDIO DE LA CUAL SE ESTABLECEN INCENTIVOS PARA LA CREACION, FORMALIZACIÓN Y FORTALECIMIENTO DE LAS MICRO, PEQUEÑAS Y MEDIANAS EMPRESAS LIDERADAS POR MUJERES Y SE DICTAN OTRAS DISPOSICIONES - LEY CREO EN T
Gestión Contractual	Ley	2159	2021	Congreso de la República	POR LA CUAL SE DECRETA EL PRESUPUESTO DE RENTAS Y RECURSOS DE CAPITAL Y LEY DE APROPIACIONES PARA LA VIGENCIA FISCAL DEL 10. DE ENERO AL 31 DE DICIEMBRE DE 2022
Gestión Contractual	Ley	2160	2021	Congreso de la República	POR MEDIO DEL CUAL SE MODIFICA LA LEY 80 DE 1993

PROCESO	TIPO DE NORMA	No	FECHA DE EXPEDICIÓN	EXPEDIDA POR	EPÍGRAFE
					Y LA LEY 1150 DE 2007
Gestión Contractual	Ley	2166	2021	Congreso de la República	POR LA CUAL SE DEROGA LA LEY 743 DE 2002, SE DESARROLLA EL ARTÍCULO 38 DE LA CONSTITUCIÓN POLÍTICA DE COLOMBIA EN LO REFERENTE A LOS ORGANISMOS DE ACCIÓN COMUNAL Y SE ESTABLECEN LINEAMIENTOS PARA LA FORMULACIÓN E IMPLEMENTACIÓN DE LA POLÍTICA PÚBLICA DE LOS ORGANISMOS DE ACCIÓN COMUNAL Y DE SUS AFILIADOS, Y SE DICTAN OTRAS DISPOSICIONES
Gestión Contractual	Decreto	579	2021	Presidente de la República de Colombia	Por el cual se sustituyen los párrafos transitorios del artículo 2.2.1.1.1.5.2., el párrafo transitorio 1 del artículo 2.2.1.1.1.5.6., así como el párrafo transitorio del artículo 2.2.1.1.1.6.2. del Decreto 1082 de 2015, Único Reglamentario del Sector Administrativo de Planeación Nacional, para que los proponentes acrediten el mejor indicador financiero y organizacional de los últimos 3 años, con el fin de contribuir a la reactivación económica
Gestión Contractual	Decreto	438	2021	Presidente de la República de Colombia	Por el cual se modifica el Capítulo 1 del Título 2 de la Parte 2 del Libro 2 del Decreto 1082 de 2015, Único Reglamentario del Sector Administrativo de Planeación Nacional

PROCESO	TIPO DE NORMA	No	FECHA DE EXPEDICIÓN	EXPEDIDA POR	EPÍGRAFE
Gestión Contractual	Decreto	1279	2021	Presidente de la República de Colombia	Por el cual se reglamenta el artículo 6 de la Ley 1920 de 2018 y se adicionan unos artículos a la Subsección 2 de la Sección 4 del Capítulo 2 del Título 1 de la Parte 2 del Libro 2 del Decreto 1082 de 2015, Único Reglamentario del Sector Administrativo de Planeación Nacional
Gestión Contractual	Decreto	1732	2021	Presidente de la República de Colombia	Por el cual se reglamenta el artículo 5 de la Ley 2069 de 2020, en relación con los mecanismos exploratorios de regulación para modelos de negocio innovadores en industrias reguladas y los ambientes especiales de vigilancia y control sandbox regula torio, y se adiciona el Capítulo 19 al Título 1 de la Parte 2 del Libro 2 del Decreto 1074 de 2015
Gestión Contractual	Decreto	442	2021	Presidente de la República de Colombia	"Por medio del cual se imparten instrucción en virtud de la emergencia sanitaria generada por la pandemia del Coronavirus COVID-19 para el mantenimiento del orden público en la ciudad de Bogotá D.C., la reactivación económica segura y se dictan otras disposiciones
Gestión Contractual	Decreto	1860	2021	Presidente de la República de Colombia	Por el cual se modifica y adiciona el Decreto 1082 de 2015, Único Reglamentario del Sector Administrativo de Planeación Nacional, con el fin reglamentar los artículos 30, 31, 32, 34 y 35 de la Ley 2069 de 2020, en lo relativo al sistema de compras públicas y

PROCESO	TIPO DE NORMA	No	FECHA DE EXPEDICIÓN	EXPEDIDA POR	EPIGRAFE
					se dictan otras disposiciones
Gestión Contractual	Ley	2195	2021	Congreso de la República	POR MEDIO DE LA CUAL SE ADOPTAN MEDIDAS EN MATERIA DE TRANSPARENCIA, PREVENCIÓN Y LUCHA CONTRA LA CORRUPCIÓN Y SE DICTAN OTRAS DISPOSICIONES.
Gestión Contractual	Acuerdo	1	2023	Instituto Distrital de Patrimonio Cultural	Por el cual se modifica la estructura organizacional del IDPC y se dictan otras disposiciones.
Gestión Contractual	Manuales y Guías emitidos por Colombia Compra Eficiente.			Instituto Distrital de Patrimonio Cultural	
Gestión Contractual	Guías expedidas por el Ministerio de Ambiente y Desarrollo Sostenible			Instituto Distrital de Patrimonio Cultural	
Gestión Contractual	Plan Institucional de Gestión Ambiental PIGA			Instituto Distrital de Patrimonio Cultural	
Gestión Contractual	Circular	1	2019	Congreso de la República	Recomendaciones para la elaboración y actualización del plan anual de adquisiciones 2019.
Gestión Contractual	Circular	5	2019	Congreso de la República	Obligatoriedad de uso del Módulo de Licitación Pública de Obra del SECOP

PROCESO	TIPO DE NORMA	No	FECHA DE EXPEDICIÓN	EXPEDIDA POR	EPIGRAFE
Gestión de Sistemas de Información y Tecnología	Decreto	746	11/3/2022	Ministerio de Tecnologías de la Información y las Comunicaciones	Por la cual se fortalece el Modelo de Seguridad y Privacidad de la Información y se definen lineamientos adicionales a los establecidos en la Resolución número 500 de 2021.
Gestión de Sistemas de Información y Tecnología	Decreto	767	16/5/2022	Ministerio de Tecnologías de la Información y las Comunicaciones	“Por el cual se establecen los lineamientos generales de la Política de Gobierno Digital y se subroga el Capítulo 1 del Título 9 de la Parte 2 del Libro 2 del Decreto 1078 de 2015, Decreto Único Reglamentario del Sector de Tecnologías de la Información y las Comunicaciones”
Gestión de Sistemas de Información y Tecnología	Resolución	500	10/3/2021	Ministerio de Tecnologías de la Información y las Comunicaciones	Por la cual se establecen los lineamientos y estándares para la estrategia de seguridad digital y se adopta el modelo de seguridad y privacidad como habilitador de la política de Gobierno Digital.
Gestión de Sistemas de Información y Tecnología	Resolución	1117	5/4/2022	Ministerio de Tecnologías de la Información y las Comunicaciones	“Por la cual se establecen los lineamientos de transformación digital para las estrategias de ciudades y territorios inteligentes de las entidades territoriales, en el marco de la Política de Gobierno Digital”
Gestión de Sistemas de Información y Tecnología	Decreto	338	8/3/2022	Ministerio de Tecnologías de la Información y las Comunicaciones	“Por el cual se adiciona el Título 21 a la Parte 2 del Libro 2 del Decreto Único 1078 de 2015, Reglamentario del Sector de Tecnologías de la Información y las Comunicaciones, con el fin de establecer los lineamientos generales para fortalecer la gobernanza de la seguridad digital, se crea el Modelo y las

PROCESO	TIPO DE NORMA	No	FECHA DE EXPEDICIÓN	EXPEDIDA POR	EPIGRAFE
					instancias de Gobernanza de Seguridad Digital y se dictan otras disposiciones"
Gestión de Sistemas de Información y Tecnología	Acuerdo	822	9/9/2021	El Concejo de Bogotá D.C.	"Por medio del cual se dictan los lineamientos para la promoción del ciclo virtuoso de la seguridad, el uso y aprovechamiento de los datos en Bogotá"
Gestión del Talento Humano	Acuerdo Distrital	782	26/11/2020	Concejo de Bogotá D.C.	Por medio del cual se establece como obligatoria la presentación, publicación y divulgación de declaración de renta, declaración juramentada de bienes y rentas, declaración proactiva de bienes y rentas y conflicto de intereses, para los servidores públicos de Bogotá y se dictan lineamientos para la publicación de los cargos de libre nombramiento y remoción en el Distrito Capital.
Gestión del Talento Humano	Circular	7	3/5/2021	Departamento Administrativo del Servicio Civil Distrital	Deber de publicación de la declaración proactiva de bienes y rentas y conflictos de interés por parte de las y los servidores públicos de Bogotá, D.C.
Gestión del Talento Humano	Circular	38	6/10/2020	Departamento Administrativo del Servicio Civil Distrital	Publicación de las hojas de vida de los candidatos a empleos de libre nombramiento y remoción. Decreto Distrital 189 de 2020.
Gestión del Talento Humano	Circular Unificada	2004	22/4/2004	Dirección General de Riesgos Profesionales	Por la cual se unifican las instrucciones para la vigilancia, control y administración del Sistema General de

PROCESO	TIPO DE NORMA	No	FECHA DE EXPEDICIÓN	EXPEDIDA POR	EPIGRAFE
					Riesgos Profesionales.
Gestión del Talento Humano	Decreto	55	14/1/2015	Presidente de la República de Colombia	Por el cual se reglamenta la afiliación de estudiantes en práctica al Sistema General de Riesgos Laborales
Gestión del Talento Humano	Decreto	723	15/4/2013	Presidente de la República de Colombia	Por el cual se reglamenta la afiliación al Sistema General de Riesgos Laborales de las personas vinculadas a través de un contrato formal de prestación de servicios con entidades o instituciones públicas o privadas y de los trabajadores independientes que laboren en actividades de alto riesgo y se dictan otras disposiciones.
Gestión del Talento Humano	Decreto	760	17/3/2005	Presidente de la República de Colombia	Por el cual se establece el procedimiento que debe surtirse ante y por la Comisión Nacional del Servicio Civil para el cumplimiento de sus funciones.
Gestión del Talento Humano	Decreto	989	9/7/2020	Presidente de la República de Colombia	Por el cual adiciona el capítulo 8 al título 21 de la Parte 2 del Libro 2 del Decreto 1083 de 2015, en lo relacionado con las competencias y requisitos específicos para el empleo de jefe de oficina, asesor, coordinador o auditor de control interno o quien haga sus veces en las entidades de la Rama Ejecutiva del orden nacional y territorial.
Gestión del Talento Humano	Decreto	1083	26/5/2015	Presidente de la República de Colombia	Por medio del cual se expide el Decreto Único Reglamentario del Sector de Función Pública.

PROCESO	TIPO DE NORMA	No	FECHA DE EXPEDICIÓN	EXPEDIDA POR	EPÍGRAFE
Gestión del Talento Humano	Decreto	1567	5/8/1998	Presidente de la República de Colombia	Por el cual se crea el sistema nacional de capacitación y el sistema de estímulos para los empleados del Estado
Gestión del Talento Humano	Decreto Distrital	189	21/8/2020	Alcaldía Mayor de Bogotá D.C	Por el cual se expiden lineamientos generales sobre transparencia, integridad y medidas anticorrupción en las entidades y organismos del orden distrital y se dictan otras disposiciones.
Gestión del Talento Humano	Ley	115	8/2/1994	Congreso de la República	Por la cual se expide la Ley General de Educación
Gestión del Talento Humano	Ley	776	17/12/2002	Congreso de la República	Por la cual se dictan normas sobre la organización, administración y prestaciones del Sistema General de Riesgos Profesionales.
Gestión del Talento Humano	Ley	909	23/9/2004	Congreso de la República	Por la cual se expiden normas que regulan el empleo público, la carrera administrativa, gerencia pública y se dictan otras disposiciones.
Gestión del Talento Humano	Ley	1562	11/7/2012	Congreso de la República	Por la cual se modifica el Sistema de Riesgos Laborales y se dictan otras disposiciones en materia de Salud Ocupacional.
Gestión del Talento Humano	Ley	1780	2/5/2016	Congreso de la República	Por medio de la cual se promueve el empleo y el emprendimiento juvenil, se generan medidas para superar barreras de acceso al mercado de trabajo y se dictan otras disposiciones.
Gestión del Talento Humano	Ley	2013	30/12/2019	Congreso de la República	Por medio del cual se busca garantizar el cumplimiento de los principios de transparencia y publicidad mediante la publicación de las declaraciones de bienes, renta y el registro de los conflictos de interés



PROCESO	TIPO DE NORMA	No	FECHA DE EXPEDICIÓN	EXPEDIDA POR	EPIGRAFE
Gestión del Talento Humano	Norma técnica Colombiana	3701	15/3/1995	ICONTEC	Guía para la clasificación, registro y estadística de accidentes del trabajo y enfermedades profesionales.
Gestión del Talento Humano	Resolución	156	27/1/2005	Ministerio de Salud y Protección Social	Por la cual se adoptan los formatos de informe de accidente de trabajo y de enfermedad profesional y se dictan otras disposiciones.
Gestión del Talento Humano	Resolución	1401	24/5/2007	Ministerio de Salud y Protección Social	Por la cual se reglamenta la investigación de incidentes y accidentes de trabajo. Definición de incidente, accidente grave, causas básicas, causas inmediatas.
Gestión del Talento Humano	Resolución	1409	23/7/2012	Ministerio del trabajo	Por la cual se establece el Reglamento de Seguridad para protección contra caídas en trabajo en alturas
Gestión del Talento Humano	Resolución	1903	7/6/2013	Ministerio del trabajo	Por la cual modifica el numeral 5° del artículo 10 y el párrafo 4° del artículo 11 de la Resolución 1409 de 2012, por la cual se estableció el Reglamento para Trabajo Seguro en Alturas, y se dictan otras disposiciones”.
Gestión del Talento Humano	Resolución	3546	3/8/2018	Ministerio del trabajo	Por la cual se regulan las prácticas laborales.
Gestión Documental	Acuerdo	2	23/1/2004	Archivo General de la Nación	Por el cual se establecen los lineamientos básicos para la organización de fondos acumulados.
Gestión Documental	Acuerdo	2	14/3/2014	Archivo General de la Nación	Por medio del cual se establecen los criterios básicos para creación, conformación, organización, control y consulta de los expedientes de archivo y se dictan otras disposiciones

PROCESO	TIPO DE NORMA	No	FECHA DE EXPEDICIÓN	EXPEDIDA POR	EPIGRAFE
Gestión Documental	Acuerdo	2	26/3/2019	Archivo General de la Nación	Por el cual se reglamenta el artículo 38 de la Ley 594 de 2000 Registro de archivos
Gestión Documental	Acuerdo	2	1/10/2021	Archivo General de la Nación	Por el cual se imparten directrices frente a la prevención del deterioro de los documentos de archivo y situaciones de riesgo y se deroga el Acuerdo No. 050 del 05 de mayo de 2000
Gestión Documental	Acuerdo	3	17/2/2015	Archivo General de la Nación	Por el cual se establecen lineamientos generales para las entidades del Estado en cuanto a la gestión de documentos electrónicos generados como resultado del uso de medios electrónicos de conformidad con lo establecido en el capítulo IV de la Ley 1437 de 2011, se reglamenta el artículo 21 de la Ley 594 de 2000 y el capítulo IV del Decreto 2609 de 2012.
Gestión Documental	Acuerdo	3	10/4/2018	Archivo General de la Nación	Por el cual se crea, reglamenta y se adopta el Comité Evaluador de Documentos del Archivo General de la Nación Jorge Palacios Preciado y se dictan otras disposiciones
Gestión Documental	Acuerdo	4	15/3/2013	Archivo General de la Nación	Por el cual se reglamentan parcialmente los Decretos 2578 y 2609 de 2012 y se modifica el procedimiento para la elaboración, evaluación, aprobación e implementación de la Tablas de Retención Documental y las Tablas de Valoración Documental.

PROCESO	TIPO DE NORMA	No	FECHA DE EXPEDICIÓN	EXPEDIDA POR	EPIGRAFE
Gestión Documental	Acuerdo	4	30/4/2019	Archivo General de la Nación	Por el cual se reglamenta el procedimiento para la elaboración, aprobación, evaluación y convalidación, implementación, publicación e inscripción en el Registro único de Series Documentales – RUSD de las Tablas de Retención Documental – TRD y Tablas de Valoración Documental – TVD
Gestión Documental	Acuerdo	5	15/3/2013	Consejo Directivo del Archivo General de la Nación	Por el cual se establecen los criterios básicos para la clasificación, ordenación y descripción de los archivos en las entidades públicas y privadas que cumplen funciones públicas y se dictan otras disposiciones.
Gestión Documental	Acuerdo	6	15/10/2014	Archivo General de la Nación	Por medio del cual se desarrollan los artículos 46, 47 y 48 del Título XI "Conservación de Documentos " de la Ley 594 de 2000"
Gestión Documental	Acuerdo	6	10/7/2015	Archivo General de la Nación	Por el cual se modifica el artículo 11° del Acuerdo 008 de 2014 que establece las especificaciones técnicas y los requisitos para la prestación de los servicios de depósito, custodia, organización, reprografía y conservación de documentos de archivo y demás procesos de la función archivística en desarrollo de los artículos 13° y 14° y sus párrafos 1° y 3° de la Ley 594 de 2000.
Gestión Documental	Acuerdo	6	14/6/2019	Archivo General de la Nación	Por la cual se adoptan y reglamentan las condiciones para la declaratoria de Bienes de Interés Cultural de Carácter Documental

PROCESO	TIPO DE NORMA	No	FECHA DE EXPEDICIÓN	EXPEDIDA POR	EPIGRAFE
					Archivístico -BIC-CDA- y se dictan otras disposiciones
Gestión Documental	Acuerdo	7	29/6/1994	Archivo General de la Nación	Por el cual se adopta y se expide el Reglamento General de Archivos
Gestión Documental	Acuerdo	7	15/10/2014	Archivo General de la Nación	Por medio del cual se establecen los lineamientos para la reconstrucción de expedientes y se dictan otras disposiciones
Gestión Documental	Acuerdo	8	31/10/2014	Archivo General de la Nación	Por el cual se establecen las especificaciones técnicas y los requisitos para prestación de los servicios de deposito, custodia, organización, reprografía y conservación de documentos de archivos y demás procesos de la función archivística en desarrollo de los artículos 13° y 14° y sus párrafos 1° y 3° de la ley general de Archivos 594 de 2000.
Gestión Documental	Acuerdo	8	28/11/2018	Archivo General de la Nación	Por el cual se modifica parcialmente el Acuerdo 007 del 15 de octubre de 2014
Gestión Documental	Acuerdo	11	22/5/1996	Archivo General de la Nación	Por el cual se establecen criterios de conservación y organización de documentos
Gestión Documental	Acuerdo	22	4/2/2000	Archivo General de la Nación	Por el cual se modifica la PARTE I del Acuerdo 07 del 29 de junio de 1994 "Reglamento General de Archivos", "Organos de Dirección, Coordinación y Asesoría".
Gestión Documental	Acuerdo	38	20/9/2002	Archivo General de la Nación	Por el cual se desarrolla el artículo 15 de la Ley General de Archivos 594 de 2000

PROCESO	TIPO DE NORMA	No	FECHA DE EXPEDICIÓN	EXPEDIDA POR	EPIGRAFE
Gestión Documental	Acuerdo	42	31/10/2002	Archivo General de la Nación	Por el cual se establecen los criterios para la organización de los archivos de gestión en las entidades públicas y las privadas que cumplen funciones públicas, se regula el Inventario Único Documental y se desarrollan los artículos 21, 22, 23 y 26 de la Ley General de Archivos 594 de 2000.
Gestión Documental	Acuerdo	47	5/5/2000	Archivo General de la Nación	Por el cual se desarrolla el artículo 43 del capítulo V "Acceso a los documentos de archivo", del AGN del Reglamento general de archivos sobre "Restricciones por razones de conservación"
Gestión Documental	Acuerdo	48	5/5/2000	Archivo General de la Nación	Por el cual se desarrolla el artículo 59 del capítulo 7 - conservación de documentos-, del reglamento general de archivos sobre conservación preventiva, conservación y restauración documental.
Gestión Documental	Acuerdo	49	5/5/2000	Archivo General de la Nación	Por el cual se desarrolla el artículo 61 del capítulo 7º de conservación documentos el reglamento general de archivos sobre "condiciones de edificios y locales destinados a archivos."
Gestión Documental	Acuerdo	50	5/5/2000	Archivo General de la Nación	Por el cual se desarrolla el artículo 64 del título VII "conservación de documento", del Reglamento general de archivos sobre "Prevención de deterioro de los documentos de archivo y situaciones de riesgo"

PROCESO	TIPO DE NORMA	No	FECHA DE EXPEDICIÓN	EXPEDIDA POR	EPIGRAFE
Gestión Documental	Acuerdo	50	5/5/2000	Consejo Directivo del Archivo General de la Nación	Por el cual se desarrolla el artículo 64 del título VII "conservación de documento", del Reglamento general de archivos sobre "Prevención de deterioro de los documentos de archivo y situaciones de riesgo.
Gestión Documental	Acuerdo	56	5/7/2000	Archivo General de la Nación	Por el cual se desarrolla el artículo 45, "Requisitos para la Consulta "del capítulo V, "ACCESO A LOS DOCUMENTOS DE ARCHIVO", DEL REGLAMENTO GENERAL DE ARCHIVOS.
Gestión Documental	Acuerdo	60	30/10/2001	Archivo General de la Nación	Por el cual se establecen pautas para la administración de las comunicaciones oficiales en las entidades públicas y las privadas que cumplen funciones públicas
Gestión Documental	Circular	1	14/6/2018	Archivo de Bogotá D.C	Directrices para la organización de documentos de archivo relacionados con PQRS en las entidades distritales.
Gestión Documental	Circular Externa	1	10/9/2019	Archivo General de la Nación	Entrega de archivos y documentos en cualquier soporte, con ocasión del cambio de administración en las entidades del orden territorial.
Gestión Documental	Circular	1	4/1/2019	Archivo de Bogotá D.C	Decreto Distrital 828 del 27 de Diciembre de 2018, "Por el cual se regula el Sistema Distrital de Archivos y se dictan otras disposiciones"
Gestión Documental	Circular	3	27/3/2013	Archivo de Bogotá D.C	Aspectos generales sobre la formulación e implementación del Subsistema Interno de Gestión Documental y Archivos SIGA
Gestión Documental	Circular	4	6/6/2003	Departamento Administrativo de la Función Pública	Organización de las Historias Laborales

PROCESO	TIPO DE NORMA	No	FECHA DE EXPEDICIÓN	EXPEDIDA POR	EPÍGRAFE
Gestión Documental	Circular	5	11/9/2012	Archivo General de la Nación	Recomendaciones para llevar a cabo procesos de digitalización y comunicaciones oficiales electrónicas en el marco de la iniciativa cero papel.
Gestión Documental	Circular	47	29/5/2020	Secretaría General de la Alcaldía Mayor de Bogotá D.C.	Lineamientos técnicos para mitigar los riesgos asociados al uso de documentos electrónicos en los ambientes de trabajo en casa en razón de la actual emergencia ocasionada por el covid-19.
Gestión Documental	Constitución	Constitución Política de Colombia	4/7/1991	Asamblea Nacional Constituyente	En ejercicio de su poder soberano, representado por sus delegatarios a la Asamblea Nacional Constituyente, invocando la protección de Dios, y con el fin de fortalecer la unidad de la Nación y asegurar a sus integrantes la vida, la convivencia, el trabajo, la justicia, la igualdad, el conocimiento, la libertad y la paz, dentro de un marco jurídico, democrático y participativo que garantice un orden político, económico y social justo, y comprometido a impulsar la integración de la comunidad latinoamericana, decreta, sanciona y promulga la constitución política.
Gestión Documental	Decreto	103	20/1/2015	Presidente de la República de Colombia	Por el cual se reglamenta parcialmente la Ley 1712 de 2014 y se dictan otras disposiciones
Gestión Documental	Decreto	106	21/1/2015	Presidente de la República de Colombia	Por el cual se reglamenta el Título VIII de la Ley 594 de 2000 en materia de inspección, vigilancia y control a los archivos de las entidades del Estado y a los documentos de carácter privado

PROCESO	TIPO DE NORMA	No	FECHA DE EXPEDICIÓN	EXPEDIDA POR	EPÍGRAFE
					declarados de interés cultural; y se dictan otras disposiciones
Gestión Documental	Decreto	173	4/6/2004	Alcaldía Mayor de Bogotá D.C	Por el cual se establecen normas para la protección de la memoria institucional, el patrimonio bibliográfico, hemerográfico y documental en el Distrito Capital
Gestión Documental	Decreto	267	26/6/2007	Alcaldía Mayor de Bogotá D.C	Por el cual se adopta la estructura organizacional de la Secretaría General de la Alcaldía Mayor de Bogotá D.C. y se dictan otras disposiciones
Gestión Documental	Decreto	329	23/7/2013	Alcaldía Mayor de Bogotá D.C	Por medio del cual se crea el Consejo Distrital de Archivos de Bogotá D.C., se deroga el Decreto Distrital 475 de 2006 y se dictan otras disposiciones
Gestión Documental	Decreto	491	28/3/2020	Ministerio de Justicia y del Derecho	Por el cual se adoptan medidas de urgencia para garantizar la atención y la prestación de los servicios por parte de las autoridades públicas y los particulares que cumplan funciones públicas y se toman medidas para la protección laboral y de los contratistas de prestación de servicios de las entidades públicas, en el marco del Estado de Emergencia Económica, Social y Ecológica.



PROCESO	TIPO DE NORMA	No	FECHA DE EXPEDICIÓN	EXPEDIDA POR	EPIGRAFE
Gestión Documental	Decreto	514	20/12/2006	Alcaldía Mayor de Bogotá D.C	Por el cual se establece que toda entidad pública a nivel Distrital debe tener un Subsistema Interno de Gestión Documental y Archivos (SIGA) como parte del Sistema de Información Administrativa del Sector Público.
Gestión Documental	Decreto	545	18/12/2009	Alcaldía Mayor de Bogotá D.C	Por medio del cual se modifica el artículo 21 y se adicionan dos párrafos al artículo 23 del Decreto 514 de 2006, que estableció que toda entidad pública a nivel Distrital debe tener un Subsistema Interno de Gestión Documental y Archivos (SIGA) como parte del Sistema de Información Administrativa del Sector Público.
Gestión Documental	Decreto	612	4/4/2018	Presidente de la República de Colombia	Por el cual se fijan directrices para la integración de los planes institucionales y estratégicos al Plan de Acción por parte de las entidades del Estado.
Gestión Documental	Decreto	828	27/12/2018	Alcaldía Mayor de Bogotá D.C	Por el cual se regula el Sistema Distrital de Archivos y se dictan otras disposiciones
Gestión Documental	Decreto	1080	23/5/2015	MINISTERIO DE CULTURA	Por medio del cual se expide el Decreto único reglamentario del sector cultura.
Gestión Documental	Decreto	1100	17/6/2014	Presidente de la República de Colombia	"Por el cual se reglamenta parcialmente la Ley 397 de 1997, modificada por la Ley 1185 de 2008 en lo relativo al Patrimonio Cultural de la Nación de naturaleza documental archivística y la Ley 594 de 2000 y se dictan otras disposiciones" expedida por el Presidente de la República

PROCESO	TIPO DE NORMA	No	FECHA DE EXPEDICIÓN	EXPEDIDA POR	EPÍGRAFE
Gestión Documental	Decreto	1287	24/9/2020	Presidente de la República de Colombia	Por el cual se reglamenta el Decreto Legislativo 491 del 28 de marzo de 2020, en lo relacionado con la seguridad de los documentos firmados durante el trabajo en casa, en el marco de la Emergencia Sanitaria.
Gestión Documental	Decreto	1515	19/7/2013	Presidente de la República de Colombia	Por el cual se reglamenta la Ley 80 de 1989 en lo concerniente a las transferencias secundarias y de documentos de valor histórico al Archivo General de la Nación, a los archivos generales de los entes territoriales, se derogan los Decretos 1382 de 1995 y 998 de 1997 y se dictan otras disposiciones.
Gestión Documental	Decreto	2106	22/11/2019	Presidente de la República de Colombia	Por el cual se dictan normas para simplificar, suprimir y reformar trámites, procesos y procedimientos innecesarios existentes en la administración pública.
Gestión Documental	Decreto	2364	22/11/2012	Presidente de la República de Colombia	Por medio del cual se reglamenta el artículo 7° de la Ley 527 de 1999, sobre la firma electrónica y se dictan otras disposiciones.
Gestión Documental	Decreto	2578	13/12/2012	MINISTERIO DE CULTURA	Por el cual se reglamenta el Sistema Nacional de Archivos, se establece la Red Nacional de Archivos, se deroga el Decreto 4124 de 2004 y se dictan otras disposiciones relativas a la administración de los archivos del Estado

PROCESO	TIPO DE NORMA	No	FECHA DE EXPEDICIÓN	EXPEDIDA POR	EPIGRAFE
Gestión Documental	Decreto	2609	14/12/2012	MINISTERIO DE CULTURA	Por el cual se reglamenta el Título V de la Ley 594 de 2000, parcialmente los artículos 58 y 59 de la Ley 1437 de 2011 y se dictan otras disposiciones en materia de Gestión Documental para todas las Entidades del Estado
Gestión Documental	Decreto Ley	19	10/1/2012	Presidente de la República de Colombia	Por el cual se dictan normas para suprimir o reformar regulaciones, procedimientos y trámites innecesarios existentes en la Administración Pública
Gestión Documental	Directiva	1	25/7/2018	Procuraduría General de la Nación, Archivo General de la Nación	Directrices para entrega de archivos, en cualquier soporte, con ocasión del cambio de gobierno nacional y proceso de empalme de conformidad con lo establecido en la ley 594 de 2000, ley 951 de 2005 y ley 1712 de 2014.
Gestión Documental	Directiva	3	3/5/2021	Secretaría General de la Alcaldía Mayor de Bogotá D.C.	Lineamientos para la protección de los documentos de archivo relacionados con la emergencia económica, social y ecológica declarada por el gobierno nacional con ocasión del covid-19.
Gestión Documental	Directiva	4	3/4/2012	Presidente de la República de Colombia	Eficiencia administrativa y lineamientos de la política cero papel en la administración pública
Gestión Documental	Directiva	26	25/8/2020	Procuraduría General de la Nación	Diligenciamiento de la información en el índice de transparencia y acceso a la información – ita – de conformidad con las disposiciones del artículo 23 de la ley 1712 de 2014.

PROCESO	TIPO DE NORMA	No	FECHA DE EXPEDICIÓN	EXPEDIDA POR	EPIGRAFE
Gestión Documental	Ley	527	18/8/1999	Congreso de la República	Por medio de la cual se define y reglamenta el acceso y uso de los mensajes de datos, del comercio electrónico y de las firmas digitales, y se establecen las entidades de certificación y se dictan otras disposiciones.
Gestión Documental	Ley	594	14/7/2000	Congreso de la República	Por medio de la cual se dicta la Ley General de Archivos y se dictan otras disposiciones.
Gestión Documental	Ley	734	5/2/2002	Congreso de la República	por la cual se expide el Código Disciplinario Único.
Gestión Documental	Ley	951	31/3/2005	Congreso de la República	Por la cual se crea el acta de informe de gestión.
Gestión Documental	Ley	962	8/7/2005	Congreso de la República	Por la cual se dictan disposiciones sobre racionalización de trámites y procedimientos administrativos de los organismos y entidades del Estado y de los particulares que ejercen funciones públicas o prestan servicios públicos.
Gestión Documental	Ley	1150	16/7/2007	Congreso de la República	Por medio de la cual se introducen medidas para la eficiencia y la transparencia en la Ley 80 de 1993 y se dictan otras disposiciones generales sobre la contratación con Recursos Públicos.
Gestión Documental	Ley	1185	12/3/2008	Congreso de la República	Por la cual se modifica y adiciona la Ley 397 de 1997 – Ley General de Cultura– y se dictan otras disposiciones.
Gestión Documental	Ley	1273	5/1/2009	Congreso de la República	Por medio de la cual se modifica el Código Penal, se crea un nuevo bien jurídico tutelado - denominado "de la protección de la información y de los datos"- y se preservan integralmente los sistemas que utilicen las tecnologías de la

PROCESO	TIPO DE NORMA	No	FECHA DE EXPEDICIÓN	EXPEDIDA POR	EPÍGRAFE
					información y las comunicaciones, entre otras disposiciones
Gestión Documental	Ley	1341	30/7/2009	Congreso de la República	Por la cual se definen principios y conceptos sobre la sociedad de la información y la organización de las Tecnologías de la Información y las Comunicaciones – TIC–, se crea la Agencia Nacional de Espectro y se dictan otras disposiciones.
Gestión Documental	Ley	1437	18/1/2011	Congreso de la República	Por la cual se expide el Código de Procedimiento Administrativo y de lo Contencioso Administrativo.
Gestión Documental	Ley	1474	12/7/2011	Congreso de la República	Por la cual se dictan normas orientadas a fortalecer los mecanismos de prevención, investigación y sanción de actos de corrupción y la efectividad del control de la gestión pública.
Gestión Documental	Ley	1712	6/3/2014	Congreso de la República	Por medio de la cual se crea la Ley de Transparencia y del Derecho de Acceso a la Información Pública Nacional y se dictan otras disposiciones.
Gestión Documental	Ley	1755	30/6/2015	Congreso de la República	Por medio de la cual se regula el Derecho Fundamental de Petición y se sustituye un título del Código de Procedimiento Administrativo y de lo Contencioso Administrativo.

PROCESO	TIPO DE NORMA	No	FECHA DE EXPEDICIÓN	EXPEDIDA POR	EPIGRAFE
Gestión Documental	Ley	2052	25/8/2020	Congreso de la República	Por medio de la cual se establecen disposiciones transversales a la rama ejecutiva del nivel nacional y territorial y a los particulares que cumplan funciones públicas y/o administrativas, en relación con la racionalización de trámites y se dictan otras disposiciones
Gestión Documental	Ley	2080	25/1/2021	Congreso de la República	Por medio de la cual se reforma el código de procedimiento administrativo y de lo contencioso administrativo -ley 1437 de 2011- y se dictan otras disposiciones en materia de descongestión en los procesos que se tramitan ante la jurisdicción
Gestión Documental	Resolución	192	30/3/2018	Instituto Distrital de Patrimonio Cultural	Por la cual se adopta el Esquema de Publicación de Información, del Instituto de Patrimonio Cultural
Gestión Documental	Resolución	372	29/6/2018	Instituto Distrital de Patrimonio Cultural	Por la cual el Instituto Distrital de Patrimonio Cultural- IDPC establece la modalidad y costo de reprografía de la información solicitada por particulares
Gestión Documental	Resolución	860	22/12/2017	Instituto Distrital de Patrimonio Cultural	Por la cual se adoptan las Tablas de Valoración Documental y las Tablas de Retención Documental y se dictan otras disposiciones
Gestión Documental	Resolución	901	14/10/2014	Instituto Distrital de Patrimonio Cultural	Por la cual se crea y establece el subsistema interno de Gestión Documental y Archivos (SIGA) del IDPC
Gestión Documental	Resolución	1011	30/11/2016	Instituto Distrital de Patrimonio Cultural	Por el cual se adopta el formato para la identificación de inventario de activos de la información y el índice de información clasificado y reservada del

PROCESO	TIPO DE NORMA	No	FECHA DE EXPEDICIÓN	EXPEDIDA POR	EPÍGRAFE
					Instituto Distrital de Patrimonio Cultural
Gestión Documental	Resolución	1070	30/10/2015	Instituto Distrital de Patrimonio Cultural	Por medio de la cual se adopta el Sistema Integrado de Gestión del Instituto Distrital de Patrimonio Cultural
Gestión Documental	Resolución	3441	22/11/2017	MINISTERIO DE CULTURA	"Por el cual se reglamentan aspectos generales relativos al Patrimonio Audiovisual Colombiano conforme a las Leyes 397 de 1997, 594 de 2000, 814 de 2003 y 1185 de 2008, y al Decreto 1080 de 2015" expedida por la Ministra de Cultura.
Gestión Financiera	Ley	Ley 1489 de 2011	29/12/1998	Congreso de la República	"Por la cuál se dictan normas sobre la organización y funcionamiento de las entidades del orden nacional, se expiden las disposiciones, principios y reglas generales para el ejercicio de las atribuciones previstas en los numerales 15 y 16 del artículo 189 de la Constitución Política y se dictan otras disposiciones."
Gestión Financiera	Ley	Ley 418 de 1997 modificada por la Ley 1106 de 2006, consagra la contribución especial de obra pública	22/12/2006	Congreso de la República	Por la cual se consagran unos instrumentos para la búsqueda de la convivencia, la eficacia de la justicia y se dictan otras disposiciones

PROCESO	TIPO DE NORMA	No	FECHA DE EXPEDICIÓN	EXPEDIDA POR	EPÍGRAFE
Gestión Financiera	Resolución	Resolución 107 de 2017	30/3/2017	Contaduría General de la Nación	Por la cual se regula el tratamiento contable que las entidades territoriales deben aplicar para dar cumplimiento al saneamiento contable establecido en el artículo 355 de la Ley 1819 de 2016 y se modifican los catálogos de cuentas vigentes para los años 2017 y 2018".
Gestión Financiera	Resolución	Resolución 116 de 2017	6/4/2017	Contaduría General de la Nación	"Por la cual se incorpora, al Marco Normativo para Entidades de Gobierno, el Procedimiento contable para el registro de los procesos judiciales, arbitrajes, conciliaciones extrajudiciales y embargos sobre cuentas bancarias, y se modifica el Catálogo General de Cuentas de dicho Marco Normativo".
Gestión Financiera	Resolución	Manual Operativo de Presupuestal del Distrito Capital	22/9/2017	Secretaría Distrital de Hacienda	Por medio de la cual se adopta y consolida el Manual de Programación, Ejecución y Cierre Presupuestal del Distrito Capital.
Gestión Financiera	Resolución	Régimen de Contabilidad Presupuestal Pública y Catálogo Integrado de Clasificación Presupuestal	23/7/2020	Contraloría General de la República	Por la cual se adopta el Régimen de Contabilidad Presupuestal Pública y el Catálogo Integrado de Clasificación Presupuestal
Gestión Financiera	Resolución	Resolución No. DDC 000003	5/12/2018	Secretaría Distrital de Hacienda	"Por la cual se establecen lineamientos para la sostenibilidad del Sistema Contable Público Distrital"



PROCESO	TIPO DE NORMA	No	FECHA DE EXPEDICIÓN	EXPEDIDA POR	EPIGRAFE
Gestión Financiera	Resolución	Resolución 182 de 2017	19/5/2017	Contaduría General de la Nación	"Por la cual se incorpora, en los Procedimientos Transversales del Régimen de Contabilidad Pública, el Procedimiento para la preparación y publicación de los informes financieros y contables mensuales, que deban publicarse de conformidad con el numeral 36 del artículo 34 de la Ley 734 de 2002"
Gestión Financiera	Resolución	Resolución 192 de 2016	5/5/2016	Contaduría General de la Nación	"Por la cual se incorpora, en la estructura del Régimen de Contabilidad Pública, el elemento Procedimientos Transversales".
Gestión Financiera	Resolución	Resolución 238 de 2017	19/5/2017	Contaduría General de la Nación	"Por la cual se corrige el código de dos subcuentas de los Catálogos Generales de Cuentas vigentes para los años 2017 y 2018; y de los procedimientos contables que utilizaron dichos códigos, para las entidades de gobierno".
Gestión Financiera	Resolución	Resolución 469	19/8/2016	Contaduría General de la Nación	"Por la cual se incorpora al marco normativo para entidades de Gobierno, el procedimiento contable para el registro de los hechos económicos relacionados con la movilización de activos"
Gestión Financiera	Resolución	Resolución 533 del 8 de octubre de 2015	8/10/2015	Contaduría General de la Nación	Por la cual se incorpora en el Régimen de Contabilidad Pública, el marco normativo aplicable para entidades de gobierno y se dictan otras disposiciones. Anexo Técnico"
Gestión Financiera	Resolución	Resolución 620 de 2015	26/11/2015	Contaduría General de la Nación	Por la cual se incorpora el Catálogo General de Cuentas al marco normativo para entidades de Gobierno".

PROCESO	TIPO DE NORMA	No	FECHA DE EXPEDICIÓN	EXPEDIDA POR	EPIGRAFE
Gestión Financiera	Resolución	Resolución 628 de 2015.	2/12/2015	Contaduría General de la Nación	"Por la cual se incorpora, el Régimen de Contabilidad Pública, el referente teórico y meEn su integridadlógico de la regulación contable pública, el cual define el alcance del Régimen de Contabilidad Pública y sirve de base para desarrollar este instrumento de normalización y regulación, en el contexto de la convergencia hacia estándares internacionales de información financiera.
Gestión Financiera	Resolución	Resolución 706 de 2016	16/12/2016	Contaduría General de la Nación	"Por la cual se establece la información a reportar, los requisitos y los plazos de envío a la Contaduría General de la Nación".
Gestión Financiera	Resolución	Resolución DDC 000002 2018	9/8/2018	Secretaría Distrital de Hacienda	Plazos y requisitos para el reporte de información financiera a la Dirección Distrital de Contabilidad de la Secretaría Distrital de Hacienda
Gestión Financiera	Resolución	Resolución No. 10 de 2018	6/2/2018	Director General DIAN	"Por la cual se seleccionan unos contribuyentes para facturar electrónicamente"
Gestión Financiera	Resolución	Resolución No. 484 de 2017	17/10/2017	Contaduría General de la Nación	"Por la cual se modifican el anexo de la Resolución 533 de 2015 en lo relacionado con las Normas para el Reconocimiento, Medición, Revelación y Presentación de los Hechos Económicos del Marco Normativo para Entidades de Gobierno y el artículo 42 de la Resolución 533 de 2015, y se dictan otras disposiciones"

PROCESO	TIPO DE NORMA	No	FECHA DE EXPEDICIÓN	EXPEDIDA POR	EPÍGRAFE
Gestión Financiera	Resolución	Resolución No. 693 de 2016	6/12/2016	Contaduría General de la Nación	"Por la cual se modifica el cronograma de aplicación del Marco Normativo para entidades de Gobierno, incorporado al Régimen de Contabilidad Pública mediante la Resolución 533 de 2015 y la regulación emitida en concordancia con el cronograma de aplicación de dicho Marco Normativo"
Gestión Financiera	Resolución	Resolución No. DDC-000001 2009	12/5/2009	Secretaría Distrital de Hacienda	"Por la cual se adopta el Manual para el Manejo y Control de Cajas Menores"
Gestión Financiera	Resolución	Resolución No. SDH-000068 2018	24/7/2018	Secretaría Distrital de Hacienda	"Por la cual se adopta el Manual de Políticas Contables para la Entidad Contable Pública Bogotá, D.C."

## PUNTO 10. Concepto General

En cumplimiento de las funciones establecidas para el cargo subdirectora operativa código 068 grado 01 de la Subdirección de Gestión Corporativa, informo que se adelantaron los procesos contractuales en el marco de la constitución política y de la normatividad vigente, se adelantaron los procesos y procedimientos relacionados con bienes e infraestructura, contabilidad, presupuesto, tesorería, sistemas y tecnología, atención a la ciudadanía, talento humano, gestión documental, de acuerdo con la normatividad y los procedimientos vigentes, se rindieron los informes de competencia de la subdirección, se dio respuesta a las PQRS a responsabilidad de la subdirección y se realizaron las actas, informes y documentos de acuerdo con las delegaciones recibidas.

## Otros aspectos

- a) Acta 7 Comisión de personal

b) Actas 4 y 8 Comisión de personal

Se anexa el documento correspondiente al acta 08 de la comisión de personal

*Anexo 37. Acta 4 Comisión de personal*

*Anexo 38. Acta 8 Comisión de personal*

c) Firma acta 14 del 25/09/2024

*Anexo 39. Acta Comisión de personal*

d) Documentación de los procesos:

Se incluyó en esta respuesta en el numeral 9.

e) Estado de los procesos contractuales sin liquidar

*Anexo 40. Estado de los procesos sin liquidar*

f) Procedimiento de baja de bienes

Con fecha de noviembre de 2023 se le envió por correo electrónico a la profesional de administración de bienes e infraestructura Laura Melgarejo el borrador del procedimiento de baja de bienes e infraestructura; no obstante, lo anterior, ella manifestó que le iba a realizar ajustes y a la nunca fue posible que cumpliera.

*Anexo 41. Correo de envío procedimiento de baja a Laura Melgarejo*

*Anexo 42. Procedimiento de baja planteado desde la subdirección BLB*

g) Estado del archivo del Instituto

El informe sobre el estado de los archivos al 30 de septiembre de 2024, se encuentra disponible en

<https://drive.google.com/drive/u/1/folders/1UfY7lywimQTHXC1JD89j0FqqgumoRsk>

El acceso al documento debe solicitarse a Juan Carlos Días de Gestión Documental.

h) Formatos de retiro talento humano

*Anexo 43. Respuesta a comunicación sobre desvinculación*

i) Supervisiones de contrato

Los contratos supervisados se encuentran al día en lo relacionado con obligaciones y trámites de pago, tal como se puede evidenciar el ORFEO

Nº DE CONTRATO	CEDULA O NIT CONTRATISTA	NOMBRE DEL CONTRATISTA	VALOR INICIAL CONTRATO	Objeto Contractual
CPS-304-2024	51815339	MARIELA CAJAMARCA DIAZ	\$ 24.300.853	886-Prestar servicios de apoyo a la gestión al Instituto Distrital de Patrimonio Cultural, en las actividades administrativas de la Subdirección de Gestión Corporativa, relacionadas con la revisión previa de pagos, facturación y pago de servicios públicos, así como el manejo de comunicaciones y solicitudes a través del aplicativo de correspondencia.
CPS-418-2024	11413532	OSCAR GIOVANNY CONTRETAS NOVOA	\$ 32.200.000	883-Prestar servicios profesionales a la Subdirección de Gestión Corporativa del Instituto Distrital de Patrimonio Cultural, apoyando las actividades relacionadas con la gestión presupuestal de la Subdirección y el seguimiento a la ejecución del proyecto de inversión 7989.
CPS-417-2024	21991400 1020743056	LILIANA MARIA CALLE CARVAJAL cede a MARÍA FERNANDA SIERRA FORERO	\$ 51.581.732	84-Prestar servicios profesionales al Instituto Distrital de Patrimonio Cultural como abogada para apoyar la ejecución de actividades generadas en el proceso de Talento Humano y gestiones en las etapas de contratación a cargo de la Subdirección de Gestión Corporativa

j) Proyectos:

PDD	No proyecto de inversión	Nombre del proyecto	Metas		Recursos 2023	Magnitud 2023	Recursos 2024	Magnitud 2024
Un nuevo contrato social y ambiental para la Bogotá del Siglo XXI	7597	Fortalecimiento de la gestión del IDPC	Aumentar en 3 puntos el Índice de Desempeño Institucional, mediante la implementación del Modelo Integrado de Planeación y Gestión- MIPG.	P	3141,00	1,00	3342,00	1,00
				E	3079,00	1,00	1571,00	1,00
			2. Realizar el 100 por ciento de la administración, mantenimiento y adecuación de la infraestructura institucional.	P	3572,00	100,00	5053,00	100,00
				E	3549,00	100,00	1381,00	100,00
Bogotá Camina Segura	7989	Fortalecimiento de la eficiencia administrativa del Instituto Distrital de Patrimonio	1. Implementar el 100 por ciento del plan de sostenibilidad del modelo integrado de	P	NA	NA	1401,55	100,00

PDD	No proyecto de inversión	Nombre del proyecto	Metas		Recursos 2023	Magnitud 2023	Recursos 2024	Magnitud 2024
		Cultural de Bogotá D.C.	planeación y gestión.	E	NA	NA	1354,62	97%
			2.Administrar el 100 por ciento de las sedes institucionales	P	NA	NA	3626,92	100,00
				E	NA	NA	490,45	14%

k) Estudios

Se realizaron todos los análisis de la contratación y los requerimientos de las subdirecciones para solicitar ante el CONFIS la vigencia futura y la exoneración parcial de aplicación del Decreto 062 de 2024.

**AURA HERMINDA LOPEZ SALAZAR**